לך על בטוח
לוח מעריב
ראה עמודים 20—29

מזג אוויר
• הטמפרטורות: – מעונן חלקית עד מעונן. במשך היום יחדור אוויר יותר קריר ולח לארצנו.
ירושלים 12–25; תל־אביב 14–25; חיפה 14–25; אילת 17–33.
הטמפרטורות בארץ ובעולם בעמוד 14.

מעריב
העתון הנפוץ ביותר במדינה • MAARIV • معاريف
לגליון זה מצורף מוסף צבעוני

מודעות!
24 שעות ביממה
מודעות
לוח מעריב
לבעלי כרטיסי אשראי
383838

40	היום 64 עמוד
יום ב' 21.4.86	י"ב בניסן תשמ"ו

גליון מס' 11708 – שנה ל"ט
המחיר 40 אג' (כולל מע"מ) המחיר באילת (ללא מע"מ) 35 אג'
המייסד והעורך הראשון ע. קרליבך ז"ל

כל הזכויות שמורות ל"מעריב" © 1986

רעידת אדמה בבנקים

המורשעים ועונשיהם

ארנסט יפת (לאומי) – „אנו בדעה שיפת אינו ראוי להמשיך בתפקידיו בבנק לאומי ובבנק איגוד, או בכל תפקיד בכיר במערכת הבנקאות הישראלית בארץ ובחו"ל" ★ *אפרים רייגר (הפועלים)* – „רייגר אינו ראוי לשמש בתפקיד בכיר כלשהו בבנק או באחת החברות של הקונצרן שאליו הוא משתייך, וכן במערכת הבנקאות הישראלית על שלוחותיה בארץ ובחו"ל" ★ *גיורא גזית (הפועלים)* – „אנו בדעה כי אין גזית ראוי להמשיך בתפקידו הנוכחי בבנק או בתפקיד אחר בראש הפירמידה הניהולית של הבנק" ★ *רפאל רקנאטי (דיסקונט)* – „אנו בדעה כי רקאנטי אינו ראוי להמשיך בתפקידיו בבנק דיסקונט וב־אי.די.בי. או בכל תפקיד בכיר אחר במערכת הבנקאות הישראלית בארץ ובחו"ל" ★ *אהרון מאיר (המזרחי)* – „אחריותו של מאיר מחמירה משום שבישיבות הדירקטוריון של הבנק הושמעו מדי פעם דעות נגד הוויסות, ואף אזהרות חמורות לתוצאותיו; מאיר לא נטה אוזן לאזהרות אלה; לכן אין הוא ראוי להמשיך בתפקידו הנוכחי או בכל תפקיד בכיר במערכת הבנקאות הישראלית בארץ ובחו"ל" ★ *ד"ר משה מנדלבום (בנק ישראל)* – כהונתו של מנדלבום בנגיד בנק ישראל צריכה להסתיים; מן הראוי כי יוציא מסקנתו ויתפטר מתפקידו תוך 30 ימים

היו"ר בייסקי

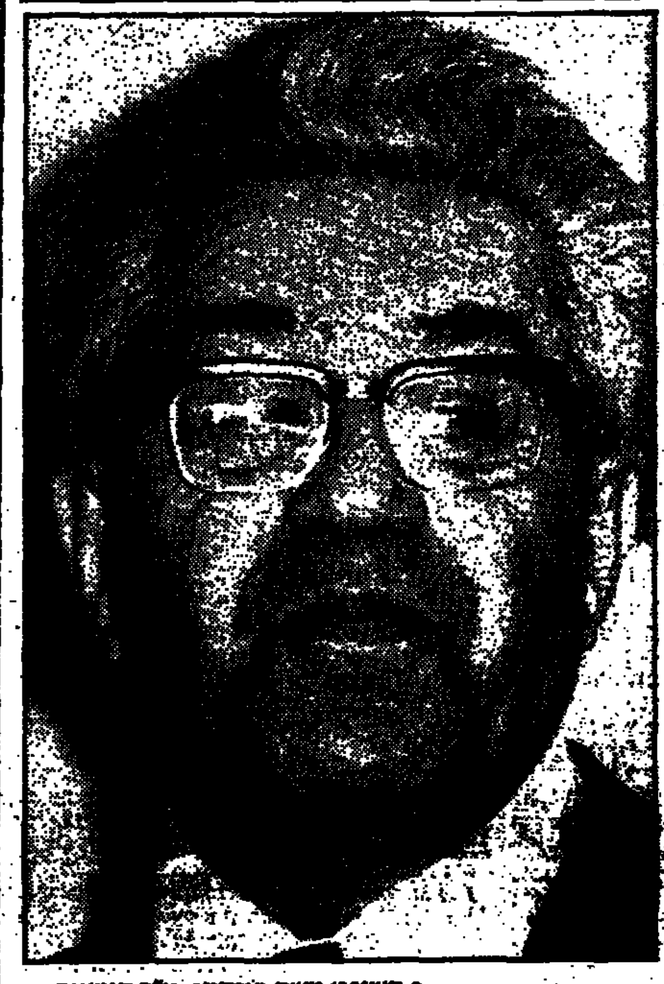
• השופט משה בייסקי, יו"ר הוועדה.

מה צפוי בבנקאות

„ייאסר על הבנקים לנהל קופות גמל וקרנות נאמנות ולסחור במניות"

מאת צבי קסלר

בהמלצותיה על עתיד פעילות הבנקים, ועדת החקירה ממליצה לבתק בכל האפשר את הבנקים מעיסוקם בירוקצים והבורקינים (של מניותם) וממנהלי קרנות נאמנות וקופות גמל.

[illegible]

נות נאמנות ומנהלי קופות גמל. מן הראוי שמנהלי הקרנות הקופות יהיו גופים בלתי תלויים להלוסין בבנקים, עם זאת מוצע כי יותר לבנקים להמשיך ולהחזיק בנכסי הקרנות ובן יותר להם להמשיך לגייס הסכמות לקופות הגמל.

★ ייקבע בחוק כללים שיבטיחו [illegible]

[illegible]

בעמודים 2, 3, 4 ו־13:
המניות הבנקאיות הפכו לנייר מפלצתי שלא ניתן לשלוט עליו • יתכן שפרופ' זמיר ימליץ להעמיד לדין פלילי כמה מהאישים שננזפו • ח"כ אברהם שפירא כמעט היה ברשימת המוזהרים

מאחורי החדשות

החתול לא ימשיך לשמור על השמנת

אין בסיס לחשש שתהיה מפולת במערכת הבנקאות

מאת יצחק רייש

הרהתם של ראשי מערכת הבנקאות, שהיא ההמלצה המרכזית של „ועדת בייסקי", בנוסף להצעה לבדוק היבטים פליליים במעלות שבוצעו על־ידי הבנקים, יש בה „רעידת אדמה" של המערכת בולה.

העובדה שראשי הבנקאות מודחים בסיטונות, תעורר וודאי הדים גרועים בחו"ל ותגרום לחששות גם אצל ציבור הלקוחות בארץ. אולם סדר ההתרחשויות הוא כזה שמעבר לזעזוע עצמו אין מקום לכך שתהיה מפולת במערכת הבנקאות, או שיהיו משיכות כספים של לקוחות ואין לכאורה לצפות גם לקשיים חריגים במערכת היחסים הפיננסיים עם חו"ל.

עריפת הראשים המומלצת על ידי „ועדת בייסקי" באה לאחר שהרפלו ההדרים לפתרון הבעיות שבין הנקמה ועדת החקירה. לכן אין

(סוף בעמוד 9)

„כל הצמרת הבנקאית בישראל תוחלף בתוך מספר שבועות"

סגן שר האוצר עדי אמוראי מועמד להחליף את ד"ר משה מנדלבום כנגיד בנק ישראל; מועמדים נוספים: ד"ר עמנואל שרון, פרופ' מיכאל ברונו וד"ר מאיר חת ★ אם אלי הורביץ ירצה – הוא יהיה יו"ר מועצת המנהלים של בנק לאומי ★ ישראל קיסר: בבנק הפועלים יוישם הדו"ח כלשונו ★ מנכ"ל בנק המזרחי אהרון מאיר בתגובה ראשונה: „אינני יכול להשלים עם פסילה טוטאלית"

מאת דוד ליפקין ורפאל מן

החלפת הצמרת הבנקאית בישראל צפויה תוך כמה שבועות. בבנק שהרמני יתבצע באומר מדי בנקים, יעניד אחריותה העיתר. כך העריכו אמש חוגים ותיקים בנקאיים. בבר היום יחלו המאבקים על התפקידים המתפנים.

דיונים על החלפת נגיד בנק ישראל, ד"ר משה מנדלבום, התנהלו מזה זמן בלשכת ראש הממשלה. המועמד המועדף לתפקיד הוא סגן שר האוצר, עדי אמוראי. עוד לא ברור אם הליכוד יתן הסכמתו למינוי זה. אם יתנגד, תועלה גם שמו של מנכ"ל משרד האוצר, ד"ר עמנואל שרון. מועמדים אחרים הם פרופ' מיכאל ברונו, מאבות התוכנית הכלכלית, והדו"ר לשעבר של הבנק וד"ר מאיר חת.

בנק לאומי: בעבר נעשה [illegible] של יו"ר מועצת המנהלים של [illegible]

(סוף בעמ[illegible])

הגדה של פסח
בשלל צבעים
תצורף לגליון ערב פסח
שי לקוראי
מעריב
בשיתוף קבוצת הפרסום
בס P.B.S | גלים | קידום סוכנאים K

פרץ: מקבל בלב כבד ההחלטה על שעון הקיץ

הממשלה החליטה בעד הנהגת השעון מ־17 במאי עד 6 בספטמבר ★ שר הפנים פרץ זועם: „עשה נגדי לינץ'; לא אופתע אם מישהו ינסה להתנקש בחיי" ★ שחל: „אני סולח לו ומקווה שגם אלוהים יסלח לו"

מאת רפאל מן, סופר המדיני של „מעריב"

שר הפנים הרב יצחק פרץ החליט „בלב כבד" לסעול עלינוי החלטה.

(סוף בעמוד 9)

יש לך טלפון מג'נרל אלקטריק
* לחצנים עם מגעים מצופי זהב לאורך חיים.
* הנת עוצמת צלצול.
* לחצנים מוארים לזוית לילה.
* מתג הדממה – Mute
* נדניק החוזר על החיוג עד להשגת המספר המבוקש
GENERAL ELECTRIC
טל קוית בע"מ
אבן־גבירול 94, ת"א,
טל. 230971, 241915

הופיע!
שיתוף AK
חברת שרירים של תמר

פלג תעשיות בע"מ
ת"א רח 1274 מס. 12 טל 374113.70, 03-382883
לכל לקוחותינו!
המפעל יהיה סגור
בחוה"מ פסח מ־24.4 עד 30.4
בברכת חג שמח

NEW YORK-TEL AVIV
NON-STOP
TowerAir

יובל גד בע"מ
הודעה
לרגל החג יהיה מפעלנו באשקלון
סגור
החל מ־25.4.86 עד 4.5.86
משרדי המכירות בכל הארץ יהיו
פתוחים
הנהלת יובל גד מאחלת ללקוחותינו
חג שמח

صكنا من الاصل

صكنا من الاصل

כל גיבורי המפולת

ארנסט יפת: „לא היתה לנו ברירה אלא לווסת" ★ גיורא גזית: „להפסיק את הוויסות? היו הורגים את הבנקים" ★ רפאל רקנאטי: „לא ידענו איך לרדת מזה" ★ אהרון מאיר: „היינו בלחץ" ★ גליה מאיר: „חששתי שיהיו נזקים"

מאת עודד שורר

יו"ר מועצת המנהלים של בנק לאומי, ארנסט יפת, הוא בן למשפחת בנקאים ותיקה. אביו העבידו בכל המשרות הפקידותיות בבנק של המשפחה ללא משוא פנים.

יפת נולד בברלין ב־1921 ועלה לארץ ב־1933. הוא עבד בבנק „יפת" שהיה בבעלות משפחתו ונמכר לבנק הפועלים. מבנק „יפת" עבר לניהול בנק „איגוד" ומשם עבר לבנק לאומי ב־1963 ומונה משנה למנהל הכללי. ב־1964 מונה כמנהל כללי משותף בבנק ועסק בעיקר בפיתוח מערך העסקים והאשראי בחו"ל. ב־1970 מונה למנהל כללי יחיד של בל"ל וב־1976 נבחר גם לתפקיד יו"ר מועצת המנהלים של הבנק. בדיוני ועדת החקירה הצדיק יפת את הוויסות של מניות הבנקים ואמר כי „לא היתה לנו ברירה במצב הכלכלי במשק אלא לווסת את המניות. מפגישותי עם שר האוצר בנושא זה יצאתי במצפון נקי בהנחה שהמשקיע יקנה נייר טוב ורציני".

יו"ר הנהלת בנק הפועלים, גיורא גזית, הגיע לצמרת הבנק מן האוצר. נולד בהונגריה ב־1933 ועלה לארץ ב־1948. את דרכו החל במשרד האוצר וטיפס עד למשרת החשב הכללי באוצר. בדרכו מילא תפקידים כמו הממונה על היחידה הכלכלית באגף המכס, סגן הממונה על הכנסות המדינה וסגן החשב הכללי.

ב־1980 נענה לבקשת יעקב לוינסון ז"ל, שעמד עד אז בראש בנק הפועלים, לבוא לבנק כיורשו. כאשר הגיע לבנק, היה תהליך ויסות המניות הבנקאיות, אותו „המציא" בנק זה, בעיצומו. גזית עמד מאחור יותר במרכז פרשת לוינסון שתוארה כשיאו של מאבק כוחות בין היורש למוריש והסתיימה במותו של לוינסון. בעדותו בפני ועדת בייסקי אמר גזית כי המדיניות הכלכלית של הליכוד „מנעה כל אפשרות לקטוע תופעה אותה, כמו ויסות המניות הבנקאיות, ולהביא אותה לשיווי משקל. אם היינו מפסיקים את הוויסות, היו מתרחשות מהומות והיו הורגים את הבנקים".

יו"ר מועצת המנהלים של בנק דיסקונט, רפאל רקנאטי, בן למשפחת בנקאים יהודית, נולד ב־1924 ביוון. אביו, ליאון רקנאטי היה מייסד בנק דיסקונט בישראל. במשך שנים ניהל רפאל רקנטי את עיסקי הבנק ועסקי הספנות הגדולים של המשפחה בארה"ב. הוא התרכז בפעילות החוץ של הבנק (ארה"ב, שווייץ ודרום־אמריקה) ואילו אחיו, דני רקנאטי, ניהל את פעילות הבנק בארץ כ„ראשון בין שווים".

לתפקידו כיו"ר מועצת המנהלים של הבנק הגיע לפני מספר שנים בלבד לאחר שמחלתו של אחיו דני חייבה אותו לפרוש מניהול פעיל. מדיניות הוויסות של המניות הבנקאיות הוחלה לפני שמונה לתפקידו הנוכחי אך הוא היה חבר מועצת המנהלים של הבנק גם כאשר החל הוויסות. גם לאחר מינויו העדיף להתרכז בעסקים בחו"ל וניהל את הבנק ב„שלט־רחוק" באמצעות אלי כהן שהפך מאז למנכ"ל בפועל של הבנק. לחברי ועדת בייסקי אמר בעדותו כי „לא היתה כל הוראה להפסיק את ויסות המניות כי אף אחד לא ידע כיצד לרדת מן הוויסות".

מנכ"ל בנק המזרחי המאוחד, אהרון מאיר, מכהן יותר מ־15 שנה כמנכ"ל הבנק. נולד בהונגריה ב־1923 ועלה לארץ ב־1939 במסגרת עלית הנוער. הוא הצטרף לגרעין שהקים את קיבוץ משאות יצחק בגוש עציון ובמלחמת השחרור נפל עם מגיני הגוש בשבי הירדני. היה גזבר הקיבוץ במקומו החדש ליד באר־טוביה ואחר כך נתמנה ליו"ר המועצה האזורית שפיר ומשם העפיל למשרת מנהל קרן המושבים של הפועל המזרחי. במסגרת פעילותו שם, הכיר אותו מנכ"ל בנק המזרחי נפתלי פיינגולד (היום יו"ר מועצת המנהלים) שהביאו לבנק ב־1961.

מאז מונה לתפקיד המנכ"ל, התרכז מאיר בפיתוח המערכת הבינלאומית של הבנק. ביוזמתו ניסה הבנק לרדת מגמר הוויסות אך ללא תמיכת הבנקים האחרים סבל הבנק הפסדים וחזר לווסת את מניותיו. בעדותו בפני ועדת החקירה אמר מאיר כי האוצר ובנק ישראל עודדו את הוויסות של מניות הבנקים. את ההתעלמות מן הסכנות הכרוכות בוויסות תירץ בכך ש„היינו בלחץ באותה תקופה וטעינו בשיקול".

נגיד בנק ישראל, ד"ר משה מנדלבום, נולד ב־1933, דור שביעי למשפחתו בירושלים. לאחר שהשלים מסלול אקדמי בארץ ובארה"ב בתחומי כלכלה, סטטיסטיקה ויחסים בינלאומיים הצטרף לשירות הממשלתי ככלכלן בכיר במשרד המסחר והתעשייה ומשם התקדם והיה ליועץ כלכלי לשר המסחר והתעשייה, מנהל חטיבה, ממונה על המחירים, משנה למנכ"ל ומנכ"ל המשרד. לאחר פרישתו כיהן תקופה כיו"ר בפועל של הבנק לפיתוח התעשייה וכמרצה בכיר לכלכלה באוניברסיטת בר־אילן. בספטמבר 1981 מונה למשנה לנגיד בנק ישראל ולאחר שלושה וחצי חודשים מונה לנגיד בנק ישראל. „לא ידעתי על המלצת ועדה ציבורית מ־1981 להגביל את ויסות מניות הבנקים ולפקח עליו", אמר מנדלבום לוועדת בייסקי.

המפקחת על הבנקים בבנק ישראל, גליה מאור, מכהנת שלוש וחצי שנים בתפקידה לאחר שורה של תפקידים בבנק ישראל, בעלת תואר ראשון בכלכלה וסטטיסטיקה ותואר שני במנהל עסקים. ב־1973 מונתה ליועצת מנכ"ל בנק ישראל וב־1976 מונתה גם לממונה על פעולות בנק ישראל בשוק ניירות הערך. ב־1980 הוחלה לכהן כמשנה למפקח על הבנקים ובאוקטובר 1982 מונתה למפקחת על הבנקים.

שלושה חודשים לפני משבר מניות הבנקים קבעה בדו"ח השנתי של המפקח על הבנקים ל־1982 כי הבנקים יכולים לצמצם את פעילות הוויסות של מניותיהם בעקבות שיפור היחס של ההון שלהם בהשוואה להיקף מאזניהם. בדו"חות פנימיים של בנק ישראל התריעה על ההשלכות השליליות של ויסות המניות הבנקאיות. בתשובה לשאלה מדוע לא נקטה צעדים לצמצום הוויסות, אמרה גליה מאור לוועדת החקירה כי „חששתי שייגרמו נזקים קשים אם אפסיק את הוויסות".

ח"כ שפירא כמעט היה ברשימת „המוזהרים"

מאת יצחק דיין

חבר ועדת החקירה, פרופ' דניאל פרידמן, דרש לכלול ברשימת „המוזהרים" גם את ח"כ אברהם שפירא, לשעבר יו"ר הועדה המייעצת של בנק ישראל, בקשר להשתלשלות ב„ליל המשבר" של הבנקאיות. בפועל לא נכלל ח"כ שפירא ברשימה.

המדובר הוא בשיחות שהתנהלו לקראת ההסדר של מניות הבנקים. בסוף ספטמבר ובראשית אוקטובר התחדשו הדיונים בדבר פיחות. בציבור היו אז צפיות גבוהות לפיחות והיה גם יסוד להניח, שפיחות יקטין את הלחץ על מניות הבנקים. שר האוצר יורם ארידור התנגד לכך. לדבריו, הוא חתר למהלך הגדול של „הדולריזציה" ולכן לא רצה בפיחות שערים קודם לכן. עמדתו של שר האוצר השוללת פיחות התקבלה בוועדת השרים לכלכלה והוא הודיע עליה בשידור בטלוויזיה. אולם, הצפיה שהודעה כזו תביא לרגיעה נכזבה ובסופו של דבר בוצע פיחות בשיעור 23 אחוז.

למחרת ההודעה שלא יהיה פיחות התקיימה פגישה אצל שר האוצר עם נציגי הבנקים. בקשת הבנקים היתה, לאסור רכישת מטבע חוץ בסך 3000 דולר לאלה שאינם מצוידים בכרטיס נסיעה לחו"ל ולהודיע את תנאי הפת"ם. שר האוצר דחה את ההצעות הללו ואז הוצע שהבנקים יפגשו עם נגיד בנק ישראל. אולם, הנגיד סרב לקיים את הפגישה במשרדו בשל עיניהם של כלי התקשורת. הפגישה נקבעה, במקום שכונה ניטראלי, במלון „הילטון" – בסיועו של ח"כ אברהם שפירא.

גם בימים שלאחר מכן כאשר היו שלבים בהם הבנקים נקלעו למשבר, הם זכו שוב לסיוע של ח"כ שפירא. „לביצוע המשימה השתמש מר שפירא במלים „משיכת פת"חים" (פקדונות מטבע חוץ) שבפניהן, כך משתבר, לא יכול היה שר האוצר לעמוד" – אומרת הוועדה בדו"ח. הוא מבחיש הדיבורים שלו על היקף המשיכה, אף שסופר לוועדה על־ידי יורם ארידור. אבל ח"כ שפירא הכחיש בעדותו, כי מדובר על משיכת פת"חים בהיקף האמור, כי דיבור כולל הפשוט של משיכת פת"חים, שכל מעלה. הוועדה משערת, כי הגורם העיקרי לבחירה זו היה שהרמה לביצוע ישיבה אצל שר האוצר עוד בליל ה־6 באוקטובר ובעקבותיה, הודיע שר האוצר על סגירת הבורסה, שלא נפתחה אלא לאחר שסוכמו פרטי ההסדר.

מנהלי הבנקים הסתגרו מאחורי שומרים

מאת אהוד גינוסר

פינת הרחובות הרצל ויהודה הלוי בתל־אביב, היא אחת הסואנות בדרום העיר. בשעות היום היא הומה אדם, כאשר רבים פונים אל שני בנייני הענק השוכנים שם, זה מול זה – בנייני ההנהלה של בנק לאומי ובנק דיסקונט. לא הרחק, ברחוב שדרות רוטשילד הסואן לא פחות, גם שם, במרחק של כמה מאות מטרים שוכנים שני בנייני הנהלת בנקים נוספים – הפועלים והמזרחי.

בשעות הערב האיזור שומם לחלוטין. אך אמש, בשלושה בניינים, ניתן היה להבחין, באורות רבים בחלונות ומכוניות חונות בחזית.

התסריט חזר על עצמו. השליח של הבנק שנשלח לירושלים, הגיע ובידיו החומר, בפנים כבר המתינו לו חבריו, כדי לעיין בדו"ח. העיתונות לא היתה רצויה שם! הבנקאים ביקשו ללמוד את הנושא ללא הפרעה.

בבנין בנק הפועלים אפשר השומר במה לשוחח עם הדובר, אמנון הרציג, דרך הטלפון. הרציג הסביר, שבשדרות רוטשילד 50 עובדים על מאות הבנק שיוצג היום, וכי על הדו"ח לא מתקיים בכל דיון. „כל היותר יקיימו בו", אמר.

בבנין בנק לאומי סירבו השומרים אפילו להטריד את הדובר או את עוזרו ולקרוא להם לטלפון. הסיבה: אלה כבר היו שקועים בתוך ישיבת ההנהלה.

האחים רקנטי ממול לא נזקקו לשומרים שיסוכמו עליהם. הם פשוט העדיפו לא להיות בבנין. בבנין דיסקונט נותר הצוות.

● המודחים: (בשורה העליונה, מימין) ארנסט יפת, רפאל רקנטי, אפרים ריינר, (בשורה התחתונה) משה מנדלבום, אהרון מאיר וגיורא גזית.

יתכן שפרופ' זמיר ימליץ להעמיד לדין פלילי כמה מהאישים שהודחו

דו"ח בייסקי מגלה פרטים שיש בהם לכאורה עבירה על החוק: פירסום מאזנים ותשקיפים שאינם משקפים את המציאות; החלפת מניות בין הבנקים.

מאת ברוך מאירי וגבי קסלר

היועץ המשפטי לממשלה, פרופ' יצחק זמיר, יתחיל השבוע בבדיקת החומר הקשור באישים ובמוסדות שלגביהם יש חשש לעבירות פליליות, על פי המלצות ועדת בייסקי.

פרופ' זמיר אמר אמש כי הוא יקרא את הדו"ח ואת החומר הרב שהובא לפני הוועדה ב־18 חודשי עבודתה.

זמיר ימליץ לממשלה לאמץ את מסקנות הוועדה

אם פרופ' זמיר יגיע למסקנה כי אישים אלה, או הבנקים, עברו עבירות פליליות – ימליץ, כנראה, לפתוח בחקירה פלילית ולהעביר את חומר החקירה למשטרת ישראל.

זמיר מתכוון להמליץ לקבל את המלצות ועדת בייסקי, כפי שהמליץ בזמנו לממשלה לקבל את דו"ח ועדת כהן שבדקה את אירועי סברה ושתילה בלבנון. „לשם כך מקימים ועדות", אמר פרופ' זמיר. „אחרת אין טעם להקמתן".

בפרקים שונים של דו"ח ועדת בייסקי הובאו פרטים על מעשים שעשו הבנקים או מנהלים בבנקים, שיש בהם לכאורה עבירה על החוק.

האפט העיד שלאומי ודיסקונט החליפו מניות בבורסה – בניגוד לדברי הבנקים

בין יתר הדוגמאות לעבירה לכאורה על החוק, מביאה הוועדה פירסום מאזנים שאינם משקפים את המציאות; תשקיפים הכוללים נתונים שאינם עולים בקנה אחד עם המציאות; החלפת מניות בין הבנקים; דרכי המימון של הוויסות, וגם „מקרים קיצוניים של מתן עדות שאינה אמת על־ידי מי שהופיעו בפני הוועדה".

כדוגמא לכך מזכירה הוועדה את עדותו של רואה־החשבון יונתן האפט מהחברה המבקרת את חשבונות בנק דיסקונט ואי.די.בי. האפט העיד כי בנק לאומי ובנק דיסקונט החליפו מניות דרך הבורסה בעוד שלפי עדויות של אנשי שני הבנקים נעשו רוב ההחלפות, אם לא כולן, מחוץ לבורסה. הוא העיד כי בנק דיסקונט לא רשם כל רווח מעיסקת החלפת המניות עם בנק לאומי אולם יו"ר ההנהלה המצומצמת של בנק דיסקונט, אלי כהן, העיד כי הרווח מעיסקה זו כן הובא בחשבון בדו"חות הכספיים של הבנק.

בפני הוועדה הובאו ראיות על עסקת מכר חוזר שנעשו בשנת 1983 על־ידי בנק המזרחי. עסקות אלה נעשו בצורות שונות, חלקן בכתב וחלקן בעל פה, כשההתחייבות היא לרכוש את המניות בחזרה במחיר שיעניק תשואה אטרקטיבית לצד השני.

הוועדה מצאה ליקויים רבים בדו"חות הכספיים של הבנקים. דו"חות אלה בוקרו על ידי רואי חשבון מבלי שהליקויים נחשפו. הוועדה אינה קובעת את אחריותם של רואי החשבון לגבי הלקויים בדו"חות הבנקים, אך ממליצה כי היועץ המשפטי לממשלה יעיין בחומר, ישלימו על ידי בדיקה נוספת, וישקול אם יש מקום לצעדים משמעתיים או משפטיים כלפי רואי החשבון.

הוועדה מדגישה במסקנותיה כי אילו היו הבנקים מקיימים את הוראות החוק, לא יכול היה הוויסות להתקיים, וממילא היה המשבר נמנע.

דו"ח ועדת חקירה אינו משמש ראיה בבימ"ש

מאת גבריאל שטרסמן

אחת מהוראות חוק ועדות חקירה קובעת, כי אם מן הדו"ח שלה עולה חשד שאדם פלוני עבר עבירה והוחלט שלא להעמידו לדין בשל אותה עבירה שהוא חשוד בביצועה, יודיע לו היועץ המשפטי לממשלה, אם יבקש זאת, את נימוקי ההחלטה ויפרסם את הנימוקים ברבים.

לעומת זאת, אם יחליט היועץ המשפטי להעמיד פלוני לדין בגלל ממצאים בדו"ח הוועדה, תחול על המדינה החובה להוכיח את האשמה כאילו לא הוגש הדו"ח. הסיבה לכך נעוצה בעובדה, שאין הדו"ח יכול לשמש ראיה בכל הליך משפטי. הסיבה לכך היא, שוועדת החקירה לא היתה כבולה לדיני הראיות המקובלים במשפט פלילי.

יצויין כי בחוק ועדות חקירה לא כתוב שהן חייבות להמליץ המלצות. ועדת חקירה רשאית לערוך גם דו"ח ביניים שעניינו המלצות לנקוט צעדי ביניים, אולם כידוע לא נקטה ועדת החקירה לעניין מניות הבנקים אפשרות זו. המלצות של ועדת חקירה אינן אלא המלצות ואין הממשלה חייבת לבצען.

„נוה"
החברה האמינה שתבטח בה
הכתובת שתהיה גאה בה
נוה אביבים בתל אביב
נוה אמירים בהרצליה
עכשיו מרום נוה ברמת גן
נוה חברת בנין (1956) בע"מ
חברת בת של חברה לנכסים ולבנין בע"מ.
משרד ראשי: רח' ארלוזורוב 53, ת"א, טל. 241166 ימי א' ב' ג' ה' 09.00-13.00 16.00-18.00 ד' 09.00-13.00
משרד מכירות ... רמת־גן, רח' הרצל, טל. 03-777137/8 ימים א־ה 11.00-13.00 16.00-18.00
משרד מכירות ת"א: רח' דיזנגוף 173

לרגל החג
רק עד מחר!!
השבוע פרס ראשון: 250 אלף ש"ח*
*כולל צבירה
השבוע תוכל לקנות את הכרטיס שמכניס מאות אלפים לכיס רק עד מחר יום ג' 22/4/86 בשעות הערב. מהר וקנה כרטיס.
רב פרס מצובר
הכרטיס שמכניס מאות אלפים לכיס
יחידת הפרסום

מאי 21
ועידת תנועת
בנייני האומה ירושלים
אני מתוח

מעריב
ועדת בי...
...ראשיהם
הבנקי...
ארנסט יפת
גיורא גזית
רפאל רקנאטי
אהרון מאיר

ועדת בייסקי ערפה ראשיהם של מנהלי הבנקים הגדולים

קבעה: נוכח הממצאים שפורטו בדו"ח אין הם ראויים להמשיך בתפקידיהם או בכל תפקיד בכיר אחר במערכת הבנקאות הישראלית ★ גם ראשי האוצר, בנק ישראל והפיקוח על הבנקים נמצאו אשמים בכשלון ובגרימת נזק כבד למשק

• השופט ד"ר משה בייסקי (מימין) מוסר לראש הממשלה שמעון פרס את דין וחשבון ועדת החקירה לעניין ויסות מניות הבנקים. (צילום יצחק אלהרר)

מאת גבי קסלר

„ויסות מניות הבנקים היה כרוך בהפרות חוק ובפגיעה ביציבות הבנקים. הויסות גרם למשק נזק כבד ביותר ומבחינת הבנקים המהווים כשלון עיסקי שקשה למצוא לו תקדים בישראל. אחד המאפיינים של תופעה זו ומה שבא בעקבותיה הוא שאיש מן המעורבים בנושא לא קיבל על עצמו אחריות למה שהתרחש, ואף מנהלי הבנקים המשיכו בתפקידם, גם לאחר המפולת, כאילו לא ארע דבר".

אלה דברי ההקדמה של ועדת בייסקי בפרק המסכם של הדו"ח – המסקנות וההמלצות.

ועוד נאמר שם: „קיומם ואכיפתם של כללי אחריות, הכרה בכך כי מי שעבר על החוק ומי שנכשל במילוי תפקידו, אינו יכול להמשיך בו כאילו לא אירע דבר (שלא לדבר על העברה לתפקיד רם יותר), חיוניים לתיפקודה התקין של החברה בישראל".

להלן עיקרי המסקנות של ועדת בייסקי לגבי האישים שעמדו בראש המערכת הכלכלית בתקופת הויסות:

★ ארנסט יפת

יו"ר דירקטוריון בנק לאומי ובנק איגוד. „פעילות הויסות של בנק לאומי ובנק איגוד בוצעה בהנהגתו של מר יפת ומכאן אחריותו. למר יפת היה מעמד מיוחד ובכיר במערכת הבנקאות והוא גם בעל השפעה רבה בחיי הכלכלה. בתוקף תפקידיו היתה לו מעורבות ישירה בכל הכרוך בויסות. אין אנו מהססים לומר כי לעמדתו של מר יפת נגד הפסקת הויסות היתה השפעה רבה גם על בנקים אחרים שסירבו להפסקת הויסות.

„בדברי הסיכום פירס בא כוחו של יפת את עברו המפואר במשך עשרות בשנים בשטח הבנקאות ובשדה הכלכלה. אנו מוכנים להניח כי אכן תרם מר יפת רבות בשדה הבנקאות הישראלית. ואולם בעניין הויסות היו פעולותיו פסולות מכל היבט שהוא ולכל אורך הדרך, ותרמו למשבר של אוקטובר 1983.

„אנו קובעים כי נוכח הממצאים והנסיבות אשר פורטו בדו"ח זה אין מר יפת ראוי להמשיך בתפקידיו בבנק לאומי ובבנק איגוד, או בכל תפקיד בכיר במערכת הבנקאות הישראלית על שלוחותיה בארץ ובחו"ל."

★ אפרים ריינר

לשעבר יו"ר דירקטוריון בנק הפועלים. ריינר שימש כמנכ"ל בנק הפועלים משנת 1977. משנת 1981 עד אוקטובר 1985 שימש בתפקיד יו"ר הדירקטוריון. הוועדה מטילה אחריות על ריינר, שעמד בראש הפירמידה הניהולית של הבנק בתקופת ויסות המניות והיא אומרת: „נוכחנו כי גם לאחר מעשה סבור מר ריינר כי המטרה של גיוס הון שביקש הבנק להשיג באמצעות הויסות היא מטרה ציבורית ראויה, ועל כן אין גם לגנות את הדרכים והאמצעים שננקטו להשגתה. כבר אמרנו במקומות אחרים כי רחוקים אנו מלהיות שותפים לעמדה זו, היא פסולה מעיקרה.

„אנו מודעים לכך כי מר ריינר הפסיק כהונתו כיו"ר הדירקטוריון של בנק הפועלים והוא משמש כעת בתפקיד בכיר של אחת מהחברות הכלכליות של קונצרן הבנק (יו"ר חברת אמפל בארה"ב – ג.ק.). מסקנתנו היא כי לאור הממצאים והנסיבות שקבענו אין מר ריינר ראוי לשמש בתפקיד בכיר כלשהו בבנק או באחת החברות של הקונצרן שאליו הוא משתייך, וכן במערכת הבנקאות הישראלית על שלוחותיה בארץ ובחו"ל."

★ גיורא גזית

יו"ר ההנהלה של בנק הפועלים. מבין כל מנהלי הבנקים שנבדקו, הביקורת כלפי גזית היא המרוככת ביותר.

„שמענו כי מר גזית לא רק שהיה מודע לסכנות הטמונות בויסות, אלא היה פתוח להערות והמלצות שבאו מגופים מפקחים וממלכתיים; אף נאמר לנו שמשנועצו בו גורמים שלטוניים בהקשר לויסות הוא נקט גישה ציבורית מעבר למה שנחזה כאינטרס הצר של הבנק. אך מבחינה מהותית המשיך בנק הפועלים בויסות על כל השלכותיו, זאת בהנהגתו של מר גזית.

„אנו קובעים כי אין מר גזית ראוי להמשיך בתפקידו הנוכחי בבנק או בתפקיד אחר בראש הפירמידה הניהולית של הבנקים."

★ רפאל רקנאטי

יו"ר הדירקטוריון ומנכ"ל בנק דיסקונט ואי.די.בי. „הוא עמד בראש הפירמידה הניהולית של גופים אלה בחלק מתקופת הויסות ושימש בתפקיד מרכזי ביתרת התקופה. פעילות הויסות בוצעה בהנהגתו, ומכאן אחריותו.

„אנו קובעים כי נוכח הממצאים והנסיבות שפורטו בדו"ח זה אין מר רקנאטי ראוי להמשיך בתפקידיו בבנק דיסקונט ובאי.די.בי. או בכל תפקיד בכיר אחר במערכת הבנקאות הישראלית על שלוחותיה בארץ ובחו"ל."

★ אהרון מאיר

מנכ"ל בנק המזרחי. „פעילות הויסות של בנק המזרחי בוצעה, מהחל ועד כלה, בהנהגתו – ומכאן אחריותו. לא התעלמנו מהעובדה כי היה זה בנק המזרחי אשר באורח חד־צדדי הפסיק לזמן מה לווסת מניותיו. אולם למעט תקופה זו נתגלגל בבנק מלוא הליקויים והחריגות ששידרו את הויסות, ואין צורך לחזור על הדברים.

„אחריותו של מר מאיר מחמירה משום שבישיבות הדירקטוריון של הבנק הושמעו מפי פעם דעות נגד הויסות, ואף אזהרות חמורות לתוצאותיו. מר מאיר לא נתן אוזן לאזהרות אלה. נוסף על כך מצאנו בבנק המזרחי תופעות חריגות העולות בחומרתן על אלה שנמצאו בבנקים אחרים. מסקנתנו היא כי אין מר מאיר ראוי להמשיך בתפקידו הנוכחי או בכל תפקיד בכיר במערכת הבנקאות הישראלית על שלוחותיה בארץ ובחו"ל."

★ דוד שוהם, לשעבר מנכ"ל בנק כללי. „פעילות הויסות של הבנק בוצעה בהנהגתו ומכאן אחריותו. מר שוהם עזב זה מכבר תפקידו בבנק ופרש לגימלאות. נראה לנו כי בנסיבות העניין די בקביעת עצם אחריותו לויסות בעת כהונתו בתפקיד".

על כל אחד ממנהלי הבנקים שהוועדה ממליצה כי לא ימשיך לשמש בתפקידיו, היא אומרת כי אם לא יתפטר מרצונו בתוך 30 יום ממועד הגשת הדו"ח – הוא יועבר מתפקידו על ידי הגוף המוסמך בבנק בתוך 30 ימים נוספים.

★ ד"ר משה מנדלבום

נגיד בנק ישראל, משמש בתפקידו מאז ינואר 1982. הוועדה קובעת:

„מצאנו כי מוטלת אחריות אישית על ד"ר מנדלבום כנגיד בנק ישראל למעשים ולמחדלים של הבנק. אין אנו מתעלמים מכך כי בעת שד"ר מנדלבום מונה לתפקידו היה הויסות בעיצומו והוא מצא מציאות קיימת; ואולם במשך קרוב לשנתיים עמד הנגיד מן הצד כשלנגד עיניו התרחשו התרעות המחייבות יוזמה ופעילות נמרצת לחסל אחת התופעות המסוכנות ביותר אשר עיוותו את שוק ההון ואת התיפקוד התקין של הבנקים והפריעו לקיום מדיניות מוניטרית מתוכננת וראויה. אנו ערים לחששותיו של הנגיד מתוצאות התערבותו של בנק ישראל; אך חייב היה להיות ברור כי העדר טיפול יסודי, תוך תכנון תיאום עם כל הנוגעים בדבר, רק מחריף הבעיה ומגדיל הנזק ממשבר צפוי. ד"ר מנדלבום לא פעל כפי שמתחייב מנגיד בנק ישראל.

„משום כך אנו קובעים כי כהונתו של ד"ר מנדלבום כנגיד בנק ישראל צריכה להסתיים. מן הראוי כי ד"ר מנדלבום יוציא מסקנתו ויתפטר מתפקידו תוך 30 ימים מתאריך הגשת דו"ח זה."

★ גליה מאור

המפקחת על הבנקים מאוקטובר 1982. היחידה מבין כל 16 המוזהרים שאין הוועדה מוצאה עימה את הדין ומשאירה אותה בתפקידה.

„בתקופת כהונתה הקצרה יחסית של הגב' מאור לפני משבר אוקטובר 1983 לא חלו שינויים של ממש בפעילות הפיקוח על הבנקים בנושא הויסות, ולא הופעל פיקוח ממשי על מעשיהם החריגים של הבנקים".

הוועדה קובעת את אחריותה האישית של גליה מאור, אך מקבלת את דעתה כי מעת שנכנסה לתפקידה בסוף 1982 היתה הפסקת הויסות מעבר לכוחה ותבעה טיפול בינמשרדי בדרגים גבוהים יותר. בהתחשב בכך אין הוועדה ממליצה להסיק מסקנות אישיות לגביה.

★ יורם ארידור

שר האוצר מינואר 1981 עד אוקטובר 1983. הוועדה אינה מקבלת את טענתו כי עד שהוצגה לפניו תופעת בעיית הויסות בספטמבר 1981, אין לראותו אחראי להיעדר טיפול בנושא. אולם גם בתקופה שאחרי כן זוקפת הוועדה לחובתו של ארידור חוסר מעש לפתרון הבעיה, עד למשבר אוקטובר 1983.

„אלה היו שנים קריטיות. מחדלו של מר ארידור מתבטא בכך שלא השתמש בכוחו להניע את הבנקים להפסיק הויסות. גם כאשר הועמד על מלוא חומרתו של הויסות, והסכנות אשר עימו, עדיין נמנע מלנקוט צעדים לשינוי תקנון הבורסה כך שיקשה על הויסות ויביא לשינוי המצב שבו אינטרסנטים שולטים בבורסה.

„אין אנו מתעלמים מכך כי בעת שמר ארידור נכנס לתפקיד היה הויסות בעיצומו וקשה היה לטפל בנושא מבלי לגרום למשבר. אולם אין לקבל את עמדתו כי הדבר מצדיק אי־נקיטת צעדים יעילים על ידו לאורך תקופה כה ארוכה.

„כך הגיע משבר אוקטובר 1983 כאשר במשרד האוצר אין כל תכנית לקדם פני הרעה, שנצפתה זה מכבר. גם בשעה קריטית זו לא שותף נגיד בנק ישראל בתכנון הצעדים להשתלט על המצב. שר האוצר, ארידור, פעל בלחצן של שמועות שהובאו לידיעתו על משיכת פקדונות תושבי חוץ, בלי שטרח לאמת אותן.

„לא נותר לנו אלא לקבוע כי בנושא הויסות לא מילא מר ארידור את חובתו כשר האוצר והוא נושא באחריות מלאה למחדלים שפורטו לגביו בדו"ח זה. מר ארידור פרש מתפקידו ואינו מכהן כשר אוצר, ובנסיבות אלה נראה לנו כי יש להסתפק בקביעת אחריותו כאמור לעיל."

★ עזרא סדן, מנכ"ל האוצר בתקופת השר ארידור. הוועדה מטילה עליו את האחריות לאותם מחדלים שיוחסו לארידור. פרופ' סדן אינו משמש היום בתפקיד ציבורי, והוועדה מסתפקת על כן בקביעת אחריותו.

★ יגאל הורביץ

שר האוצר מנובמבר 1979 עד ינואר 1981. הוועדה קובעת כי בתקופת כהונתו „כבר שלח הויסות שלוחות לכיוונים רבים, אך עדיין ניתן היה לעצור את ההתפתחות מבלי שייגרם נזק חמור.

„אין אנו מקבלים את הטענה כי כל עוד לא הובא הנושא לשולחנו של השר לא היה עליו לפעול. לא זו בלבד שעצם המודעות לבעיה מחייבת פעולה של שר האוצר, אלא הוא גם נושא באחריות לארגון לקוי של משרדו, כשנושאים בתחום סמכותו אינם זוכים לטיפול ואינם מובאים בפניו. אלה מחדלים שנזקפים לחובתו של מר הורביץ". הואיל ואין הוא משמש עוד כשר האוצר מסתפקת הוועדה בקביעת אחריותו.

★ יעקב נאמן, מנכ"ל האוצר בתקופת השר הורביץ. הוועדה קובעת את אחריותו בפרשת משבר המניות על פי עיקרי המחדלים שיוחסו להורביץ. פרופ' נאמן אינו משמש היום בתפקיד ציבורי, והוועדה מסתפקת בקביעת אחריותו.

★ ארנון גפני, נגיד בנק ישראל לשעבר. „את אחריותו של מר גפני קבענו בעיקר משום היעדר יוזמה ומעש בתקופה שבה התפתח הויסות והחריף. תחת לנקוט צעדים שבגדר סמכותו להפסקת הויסות בעודו באיבו, עמד מר גפני מנגד ולא יזם פעולות משמעותיות להפסקת התופעה שגדלה לנגד עיניו. הוא לא העמיד את שרי האוצר על חומרתה של בעיית הויסות ולא תיאם עימם יוזמות לחיסולה, אף שבתפקידו היה חייב להיות ברור לו, כי היעדר טיפול מחריף את המצב ואת הסיכון למשבר. מר גפני פרש מכהונתו, ואינו משמש בתפקיד ציבורי. בנסיבות אלה נראה לנו כי יש להסתפק בקביעת אחריותו".

★ ד"ר מאיר חת

לשעבר יו"ר דירקטוריון הבורסה. „ד"ר חת היה מודע להשלכותיו השליליות של הויסות על המסחר בבורסה ועל שוק ההון ולנזקים שבהתנהגותו. הוא לא הצניע מודעותו זו, והיה אחד המעטים, ואולי אפילו היחיד, אשר במשך שנים דיבר על כך בפומבי. אולם בביתו פנימה, היינו בתוך דירקטוריון הבורסה, לא ראה אפשרות ליישם את ההמלצות שהוא עצמו השתתף בניסוחן ושמטרתן העלה של כללים למסחר תקין והוגן בניירות ערך. דעתנו היא כי מיו"ר דירקטוריון הבורסה נתבעה פעולה נמרצת יותר, אף במחיר עימות עם הדירקטוריון, אשר לאור הרכבו היה ברור כי מרבית חבריו יתנגדו לעמדתו. פעילותו של ד"ר חת ועמדותיו שבוטאו ברבים, ראויות להערכה. ברם, אין בכך כדי לפטור אותו מאחריות המוטלת עליו כיו"ר דירקטוריון הבורסה".

★ עודד מסר, המפקח על הבנקים ממאי 1975 עד אוקטובר 1982. בתקופת כהונתו לא הפעיל כהלכה סמכויות פיקוח על מעשיהם של הבנקים בתחומים שיועדו לשרת את הויסות. בכל אלה נתגלתה אוזלת יד שנוצלה על ידי הבנקים ואיפשרה חריגות מניהול תקין ועבירות על הוראות חוק. לא היתה לו מודעות מספקת למידת הסיכון שהבנקים נוטלים על עצמם והוא גם לא ניסה להתחקות אחרי מקורות מימון הויסות. פרש מתפקידו ואינו משמש בתפקיד ציבורי, הוועדה מסתפקת בקביעת אחריותו.

★ ד"ר בן עמי צוקרמן, הממונה על שוק ההון באוצר מינואר 1977 עד אפריל 1983. „שום הסבר שנתן לנו אין בו כדי להצדיק מחדליו בשטח פעילותו וסמכותו, ואנו רק נזכיר אי העברת מידע מספיק ובמועד לשרי האוצר על חומרת בעיית הויסות; על אף שידע את המצב לאשורו, לא הזעיק הנוגעים בדבר לפעולה, עד הבאת הבעיה בפני מר ארידור בשלהי 1981. ד"ר צוקרמן פרש מתפקידו ואינו משמש בתפקיד ציבורי. נראה לנו כי יש להסתפק בקביעת אחריותו".

בגלל נסיעת פרס הוקדם פרסום הדו"ח

מאת גבי קסלר

[illegible] אמר היום כי דו"ח ועדת בייסקי [illegible] לפרסום היום. [illegible] ד"ר בייסקי [illegible] כי הדו"ח [illegible].

הדו"ח יוקדם ביום אחד. שמעון פרס עמד לצאת היום לביקור של עמיתו בשטראסבורג, צרפת, וביקש לראות את הדו"ח ולערוך עליו דיון ראשוני עוד לפני נסיעתו. ד"ר בייסקי נענה לבקשת פרס והמליץ ברגע האחרון להקדים ביום את פרסום הדו"ח.

תוצאות

קנו היום — שלמו בקיץ!

ב־2.6.86

תוי קניה שופר-סל

...והם טובים גם ברשת חנויות היפרכל

מנהלים, ועדי עובדים, תנו בחג הזה לעובדיכם לבחור את השי הרצוי להם עם תוי הקניה של "שופר־סל". תוי הקניה של "שופר־סל" יעניקו לעובדיכם מגוון עצום של מוצרי מזון, ביגוד, כלי בית, חבילות שי, ספרים, תקליטים ועוד, בעשרות סניפי "שופר־סל", "היפרכל" ו"כל סל" ברחבי הארץ.

רותי.

התקשרו עוד היום למשרד הראשי, טל. 9264264, 03-9264279, 9264243, 9264275, 9264272, וההזמנה תהיה אצלכם תוך 24 שעות.

שופר-סל ✕ היפרכל

صكتا من الاهل

صكنا من الاحل

הוועדה ממליצה לא לשתף את הבנקים בדיונים על „ההסדר"

מתחה בקורת על שבצוות שמונה בעבר על-ידי נגיד בנק ישראל לטפל במניות ההסדר השתתפו גם נציגי הבנקים

מאת גבי קסלר

הוועדה אינה מתייחסת ישירות להסדר המני־ות שהתקבל באוקטובר 1983, אך בשולי הדו"ח היא רומזת על לקויים בהסדר.

הוועדה אומרת כי מאחר שהסדר המניות נוגע לסכומי עתק, יש לצפות לכך שהממשלה ובנק ישר־אל יחפשו דרכים למועד את עלות ההסדר ואת הה־שלכות השליליות של ההוראות המסיביות הצפויות. הוועדה מקדמת בברכה את הקמתן של קבוצות מומ־חים שיעסקו בנושא וימליצו על פתרונות מתאימים. „אבל אין זה מתקבל על הדעת כי גורמים אינטרסנ־טים ישותפו בהחלטה כזו רגישה או בגוף הממליץ בנושא זה".

בעיקר מתייחסת הוועדה לעבודת צוות שמינה נגיד בנק ישראל לטיפול בהסדר המניות ובתוצאו־תיו. צוות זה שבראשו עמדה המפקחת על הבנקים, גליה מאור, כלל בין היתר גם גורמים אינטרסנטים כמו ברוך יקותיאלי מבנק לאומי, אביב לוין מבנק הפועלים ואבנר קסטו מבנק דיסקונט.

בין היתר מציע הצוות שחלק מהמניות שייפדו על ידי הממשלה – יימכרו. צעד זה יעלה את ערך השוק של המניות שבידי הציבור ויקטין את הסיכון כי הממשלה תאלץ לפדות מכספיה את מניות הבנ־קים. הצוות לא ציין כי בין הנהנים מעליית ערך השוק של המניות יהיו גם בעלי עניין מקרב מנהלי הבנקים אשר לא היו אמורים להנות מהסדר המניות.

ועדת החקירה גם קוראת לתקן את המצב לפיו עלולה הממשלה להיות באוקטובר 1988 בעלת הש־ליטה באותם הבנקים, אולם חסרת כח ממשי, משום שזכויות ההצבעה המכריעות יישארו גם אז בידי בע־לי העניין הנוכחיים.

הממליצה: להקים רשות עצמאית לניירות ערך

מאת גבי קסלר

ועדת החקירה ממליצה להקים רשות חדשה לניירות ערך, שתהא עצמאית, [illegible] מהשקעות מוס־דיות ואינטרסנטיות כמו אלה שנ־מצאו בעבודת הרשות [illegible] הקיימת כיום.

הוועדה קובעת כי בשנות הוויסות נכבעה הרשות לבנקים במקום לגונן על ציבור המשקיעים. „הרשות היתה נתונה להשפעה מופרזת מצד [illegible]

הצעה: לבנקים תנתן חסינות מתביעות אזרחיות

מאת עודד שורר

הממשלה תמליץ להוקק בתוך מספר חוד־שים חוק שיעניק חסינות לבנקים מפני תבי־עות אזרחיות לפיצויים בעקבות המסקנות החמורות של ועדת בייסקי.

בפגישת שרים בלשכתו של ראש הממשלה אמש בירושלים תמכו באספים, ביניהם שר האו־צר משה ניסים, שר המשפטים יצחק מודעי, מ"מ ראש הממשלה ושר החוץ יצחק שמיר ושר האנר־גיה משה שחל בהערכתו של יו"ר הוועדה לבדי־קת ויסות המניות הבנקאיות, ד"ר משה בייסקי, כי לא יהיה מנוס מחקיקת חוק חסינות לבנקים.

● ארנסט יפת, מנכ"ל בנק לאומי מגיע אמש לביתו אחרי פירסום הדו"ח (צילום: ראובן קסטרו)

שר האוצר משה נסים:

„הממשלה ערבה לערכן של מניות הבנקים שבהסדר"

מזכ"ל ההסתדרות ישראל קיסר: „ההסתדרות אמורה ליישם את ההמלצות במלואן" ★ חיים שטסל, יו"ר דירקטוריון הבורסה: „אנו לא בדיעה שצריך להפסיק זמנית את המסחר בבורסה"

מאת סופרי „מעריב"

„היזימה במניות הבנקים הופסק כבר ב־1983. הבנ־קים עברו תהליכים של התייעלות. הבנקים רווחיים יותר מאשר בעבר ולכן אין איפוא, סיבה שהציבור יתפס לבהלה. הממשלה ערבה לערכן של מניות הבנקים שב־הסדר, ובמובן שהיא תעמוד בהתחייבויותיה", אמר שר האוצר, משה נסים ל„מעריב".

„השאלה אם יש צורך להגן על הבנקים מפני תביעות אזרחיות – תקבל טיפול מיידי. השאלות שייבחנו הן – אם תהיה בעיה של תביעות מהציבור נגד הבנקים והאם צריך יהיה לנקוט בחקיקה, כדי להגן על הבנקים מפני התביעות", הוסיף שר האוצר.

מזכ"ל ההסתדרות ח"כ ישראל קיסר הודיע אמש לאחר פירסום הממצאים הראשונים של דו"ח „ועדת בייסקי", כי ההסתדרות תקיים כבר בימים הקרובים דיון מעמיק בהמלצות הדו"ח, הנוגעים לממסדותיה הבנקאיים, (המכוונה לבנק הפוע־לים) ואת תוך לימוד הדו"ח והמלצותיו במלואם באורח יסו־די.

כמו כן הודיע קיסר, שההסתדרות אמורה ליישם את המ־מלצות המסקנות של הדו"ח במוסדותיה הבנקאיים.

„אנו לא בדיעה שצריך להפסיק זמנית את המסחר בבורסה בניירות ערך בתל־אביב", אמר אמש יו"ר דירקטוריון הבורסה לניירות ערך בתל־אביב, חיים שטסל.

בהתייחסו להמלצות דו"ח הוועדה, אמר יו"ר דירקטוריון הבורסה, כי חלק מהמלצות כבר יושמו לפני כן.

ח"כ יאיר צבן (מפ"ם) אומר, כי לגבי האישים שאינם מחזיקים כיום בתפקיד ציבורי אין להסתפק בקביעת אחריותם למשבר. לדבריו, יש לקבל חוק מיוחד אשר יקבע, כי אישים אלה לא יוכלו לכהן בתפקידים ניהוליים במערכת הציבורית למשך פרק זמן מסויים.

ח"כ יהושע מצא (ליכוד) אמר, כי יהיה זה חוסר אחריות להעניק לבנקים חסינות מפני תביעות של לקוחות.

השר יגאל הורביץ: „אם יחליטו שוויסות מניות הבנקים היא עבירה – אז לא רק אני הייתי בממשלה. לא ייתכן להאשים רק את המיניסטר ולא את ראש־הממשלה ואת שאר חברי הממשלה".

הד"ר מאיר חת, יו"ר דירקטוריון הבורסה לשעבר, אמר כי הוא מכבד את דעת הוועדה, אבל הוא חולק עליה. בעוד שהוועדה גורסת שהיה עליו לפעול בעניין ויסות המניות במסגרת הבורסה, אומר ד"ר חת, כי הוא גורס שהיה עליו לפעול בסיוע במישור של האוצר, בנק־ישראל והבנקים.

ח"כ יהודה ארידור שהה בימים אלה בארצות־הברית בשליחות הבונדס. ארידור עומד להגיע ארצה לקראת ערב חג הפסח.

נגיד בנק ישראל ד"ר משה מנדלבאום נמנע אמש מתגובה על דו"ח ועדת בייסקי הדורש את התפטרותו.

לתשומת לבכם:
בתקופת החג יחולו שינויים במיקום התחנות בתחנה המרכזית בתל-אביב

כדי להקל על ציבור הנוסעים ולהקטין את עומס התנועה באיזור התחנה המרכזית בתל-אביב, יחולו שינויים במיקום התחנות החל מתאריך 22.4.86 עד 5.5.86 ועד בכלל. קוים מס' 830, 831, 832, 833, 834, 840, 841, 842, 843, 845 - התחנות תועברנה לרח' המסילה פינת רח' סלמון.

תגבור קוים
בערב החג יתוגברו שרותי אגד לישובים בצפון הארץ, לדרום הארץ ולאילת.

במוצאי החג הראשון והשני, יתוגברו שרותי אגד לישובים בצפון הארץ ומהדרום לתל-אביב.
יתר הנסיעות תבוצענה במתכונת מוצאי שבתות וחגים.

הנוסעים מתבקשים להקדים את נסיעותיהם בערב החג כדי להקל על הלחץ בשעות העומס.

אנו מזכירים לציבור הנוסעים כי מספרי הטלפון של מרכזי המידע הם:
תל-אביב 03-432777, ירושלים 02-523456, 02-528231/2, חיפה 04-549121
למידע נוסף ולוחות זמנים מפורטים - פנה ללשכות המודיעין בכל תחנות אגד ולמרכזי המידע

אגד עוד שיפור למענך
אגד מאחל לציבור הנוסעים חג שמח ונסיעה טובה!

מהיום יש בית חדש בישראל לחברת האלקטרוניקה הגדולה בעולם

פיליפס

יבוא מוצרי פיליפס וסיירה: אלקטרו מ.מ. סחר בע"מ
רח' יגאל אלון 76, טל. 03-389342/3, תל-אביב.

תחנות שרות בכל רחבי הארץ:

חיפה: מעבדת שרות מרכזית - צומת הציק פוסט, רח' שלמה בן יוסף 6, טל. 04-740236.
ירושלים: מעבדת השרות לאזור ירושלים: רח' הארזים 13, בית הכרם, טל. 524506, 02-520847.
תל-אביב: שרותי צליל, רח' טשרניחובסקי 17, טל. 651167, 03-654253.
באר שבע: מעבדת השרות למוצרי הבית: "מאור הנגב", רח' החלוץ 102, טל. 057-71410.
מעבדת השרות למוצרי קול ואלקטרוניקה: מעבדות פיליס, רח' הפלמ"ח 75, טל. 057-30653.

המפיץ הבלעדי
המשביר המרכזי בע"מ

PHILIPS

קרן הגימלאות המרכזית של עובדי ההסתדרות בע"מ

משרדי הקרן יהיו סגורים לקהל בחול המועד פסח
לרגל "ציאה לחופשה"

החל מיום ה' 25 באפריל
עד יום ו', 2 במאי 1986 (בכלל)

הנהלת הקרן ועובדיה מברכים את מבוטחי הקרן וגימלאיה בברכת
חג שמח ומועדים לשמחה

תגיד, נרשמת לירידי?

בביתן האינסטלציה הסניטרית נותרו שטחים בודדים!
יריד אדם ומעונו '86

iic

התקשר עוד היום למרכז הירידים בישראל, מחלקת מציגים טל. 422444, 03-422422

מערב גרמניה: 15 אחוז מהתושבים שונאים יהודים

כך עולה מסקר שהציג ראש קהילת יהודי ברלין

מאת עפרה ישועה-ליית
סופרת „מעריב" בבון

האנטישמיות בגרמניה המערבית הגיעה לממדים שלא היו במותם מאז 1945 – קבע אתמול ראש קהילת יהודי ברלין, היינץ גאלינסקי, בנאום לרגל מלאת 43 שנה למרד גטו וארשה.

גאלינסקי תקף במיוחד את האנטישמיות המתחזה במסווה של עוינות לישראל: „לא נשארנו בחיים אחרי אושוויץ, בוכנוואלד, טרבלינקה ומיידאנק כדי שיטיחו עתה בפרצופינו שיהודים בישראל מבצעים רצח-עם", אמר. „לא איבדנו ששה מיליון מבני עמנו כדי שנצטרך היום לחזור ולשמוע גידופים אנטישמיים. מאז 1945 לא נתקלנו באיבה כזאת", אמר ראש הקהילה בעצרת זיכרון שנערכה בבניין בית הכנסת המשופץ ברחוב פאזאנן הברלינאי.

הוא תקף „פוליטיקאים הטוענים שאין כלל אנטישמיות", בעוד ממצאי סקרים מראים שכ-15 אחוזים מתושבי גרמניה המערבית שונאים יהודים: מדובר ב-9 עד 10 מיליון בני אדם", ההדיר גאלינסקי, וזאת נוכח 28 אלף יהודים בלבד החיים בגרמניה המערבית לפי האומדן הרשמי.

(סו"צ) טקס לזכר מרד גטו וארשה נערך אתמול גם לרגלי אנדרטת גיבורי הגטו בוארשה, בהשתתפות משלחות ממספר ארצות, ביניהן ישראל. במקום היה משמר כבוד מטעם צבא פולין והונחו זרים מטעם משרד ההגנה וארגון הלוחמים הוותיקים.

(א.פ.) בפלנסבורג, מערב גרמניה, התנגשה אתמול המשטרה עם 200 בריונים ימניים-קיצוניים שהתאספו מכל רחבי המדינה „לחגוג את יום הולדתו של אדולף היטלר", שחל אתמול. 44 מביניהם נעצרו.

מאמא מיה

• הציירת נבלה פאריג'ני, מגישה ספגטי להמונים, מתוך קדירת ענק, במהלך הפגנה שנערכה ב„מדרגות הספרדיות" ברומא, נגד מזוני מזון מהיר, ובעד מאכלים איטלקיים מסורתיים, במחאה על פתיחת מסעדת המבורגרים של „מקדונאלד" במקום. במסגרת ההפגנה גם הוצגה תמונת ענק של קלינט איסטווד, כוכב „מערבוני הספגטי", להלל ולפאר את המאכל הלאומי. (תצלום: א.פ)

מת הרמן גרבה – ה„נאצי אוהב היהודים'

מאת רן דגוני
סופר „מעריב" בניו יורק

הרמן גרבה, שכונה „נאצי אוהב היהודים" לאחר שהציל אלפי יהודים מצפורני הנאצים במלחמת העולם השניה, מת בסוף השבוע שעבר בסאן-פרנציסקו. בן 85 היה.

גרבה הצטרף למפלגה הנאצית ב-1931, אך כעבור זמן התנער מהנאצים ומהשקפותיהם. לאחר המלחמה היה האורח הגרמני היחיד שהתבקש להופיע כעד מטעם התביעה במשפטי נירנברג.

במלחמת העולם השניה, שימש קבלן אזרחי למנהל מסילות הברזל של הנאצים. הוא ניצל את מעמדו, גייס יהודים לעבודה וסוכך עליהם. גרבה סיפק ליהודים וכן לגרמנים – שהתנגדו למשטר הנאצי ולאיכרים פולניים – אשרות מעבר, מסמכי זיהוי מזוייפים ועזרה רפואית.

כאות הוקרה על פעלו ועדותו במשפטי נירנברג, קיבל גרבה את אות חסיד אומות העולם מ„יד ושם".

עדותו של גרבה במשפטי נירנברג עוררה עליו את זעמם של בני עמו.

הוא נדה מהחברה הגרמנית, וב-1948 היגר לארה"ב.

ראשי הטרור בעולם באו לכנס חשאי במערב ביירות

כך מסרו מקורות ביון בינלאומיים לממשלת לבנון

מאת שפי גבאי
סופר „מעריב" לענינים ערביים

מקורות ביון בינלאומיים מסרו לממשלת לבנון דיווח, כי ראשי הטרוריסטים, מאירגונים שונים בעולם, בעיקר מאירופה ומאמריקה הלטינית, הגיעו בשבוע שעבר בחשאי, לכנס חשאי המתקיים בשכונה הדרומית של מערב ביירות הנשלטת על-ידי המיליציות השיעיות הפרו-איראניות והפועלות בהשראת איראן.

היומון הביירותי „אל-ביירק" טוען, כי ראשי הטרוריסטים הגיעו בשמות בדויים ובדרכונים מזוייפים לנמל התעופה של ביירות, ומשם נאספו על-ידי אנשים חמושים, כנראה מתנועת „חיזבאללה".

39 אנשי מקצוע, ובכללם פרופסורים במכללות ודוקטורים בבתי-חולים שעבדו במערב ביירות, עזבו אתמול את החלק הזה של העיר, שם גוברת העויינות לזרים, אל החלק הנוצרי במזרח ביירות, תחת שמירה כבדה של לוחמי „אמל" ולוחמים דרוזיים. עשרות זרים אחרים עדיין מסתתרים במקומות שונים בבירה הלבנונית, ומחפשים הזדמנות כדי לעזוב לארצותיהם.

נשיא מצרים, חוסני מובארק, קרא אתמול לקיים מיד ועידה בינלאומית בחסות האו"ם, לאמץ דרכים למלחמה בטרור. הוא אמר, כי משרד החוץ שלו כבר מקיים מגעים בנושא זה עם מנהיגים ברחבי העולם. בינתיים האריך הנשיא את חוקי החירום במדינה, שהוטלו מיד לאחר רצח סאדאת.

בצרפת טרם שמעו רשמית על בריחת פלאטו

מאת תמר גולן
סופרת „מעריב" בפאריס

משרד המשפטים הצרפתי טרם קיבל הודעה רשמית משלטונות איטליה בנושא פלאטו-שרון, ופקידיו למדו על הימלטו משם מכלי התיקשורת, ולפיכך אין תגובה רשמית. דוברת המשרד אמרה: „אין אנו יכולים להגיב כי עד כה לא קיבלנו כל מידע רשמי כי פלאטו שרון אינו נמצא עוד באיטליה".

„עלינו לחכות עתה להודעה מאיטליה 'בצינורות הדיפלומטיים'", ציינה הדוברת.

באורח בלתי רשמי נמסר כי העובדה שבין ישראל ואיטליה אין הסכם הסגרה, מקשה על המשך הטיפול הצרפתי. במשך שנים כבר תלויה ועומדת הבקשה הצרפתית מישראל כי פלאטו-שרון יוסגר לידיה. כזכור, נדון פלאטו-שרון לעשר שנות מאסר על ידי בית משפט פאריסאי, וצרפת ביקשה את הסגרתו מישראל ומאיטליה.

לעומת זאת, עורך הדין ז'אק מיגואל, המייצג כמה מהשותפים-לשעבר שהפכו קורבנות של פלאטו-שרון, אמר ל„מעריב": „אני מופתע, נדהם ומאוכזב. לקוחותי מאוכזבים ביותר. כאשר נעצר האיש במילנו, התעוררה בקירבם התקווה כי יובא סוף-סוף לצרפת וכאן יכריחו אותו לפרוע את חובו לחברה ולנו, אך עתה נגוזה תקוה זו".

יש לציין כי חילופי הממשל בצרפת מקשים על הטיפול בהסגרה, שכן במשרד המשפטים, כמו במשרדים אחרים, נעשים עתה חילופי-גברי. פלאטו-שרון טען בעבר כי הוא מקורב לז'אק שיראק ולמפלגות הימין והמרכז, וכי הפעולות המסובכות בנכסי דלא ניידי שביצע, לא נעשו לצורך רווחיו הפרטיים אלא כדי לגייס כספים לקרנות מפלגות סודיות.

סוריה מאיימת על „סוכני ישראל" בלבנון

אלה אחראים לטענתה לפיגועים האחרונים בהם נהרגו צוערים סורים

מאת שפי גבאי

סוריה מאיימת לפתוח במלחמת חורמה נגד מה שהיא מגדירה „סוכני ישראל" בלבנון, והכוונתה לכוחות הלבנוניים הנוצריים, שביצעו בשבוע שעבר, לטענתה, „פשעים המורידים" נגד העם הסורי, בשהציבו מטעני חבלה באוטובוסים בהם נסעו „אזרחים תמימים", ומילכדו יעדים בלבליים. היומון הסורי הרשמי „תישרין" אומר, כי יעדם של אותם „סוכנים" הוא לערער את בטחונה של סוריה ואת כלכלתה.

משקיפים מערביים טוענים, כי סוריה הופתעה מגודלה של הפגיעה, שגרמה לקטל המוני בקרב צוערים. ידוע כי זה למעלה מחודש הציבה סוריה שמירה חזקה לאורך גבולה עם לבנון, לאחר התפוצצות מכונית הקידוד הענקית בשכונת המומחים הסובייטיים בדמשק, ולאחר הודאתו של הנהג כי הצליח להיכנס לסוריה מתוך שטח לבנון בשליחות עיראק.

אולם המשקיפים המערביים מאמינים, כי מאחורי כל ההתפוצצויות האחרונות שאירעו ברחבי סוריה עומד ארגון אופוזיציוני המכונה „ה-17 באפריל", הוא יום שחרורה של סוריה משלטונה של צרפת. לדברי המשקיפים, לא ייתכן כיום שאנשים בלבנון יצליחו לחצות בשלום את הביקורות הכבדות של צבא סוריה בגבולה עם לבנון או עם עיראק.

עד כה לא ביצעה סוריה שום מעצרים, ונראה שהיא מתכוננת לחדש את הפגזותיה על השכונות הנוצריות במזרח ביירות, מעמדות הצבא שלה שברכס אל-מתן. במקביל, חוששים הנוצרים כי סוריה תחדש גם פיגועי מכוניות תופת בשכונות הנוצריות, כפי שעשתה לפני חודש.

בעיות מיניות? המחשב יאזין וייעץ

אנשים המתביישים לספר על בעיותיהם המיניות למטפל שלהם, יוכלו מעתה לספר עליהן למחשב.

באוניברסיטת קארנגי-מלון, נכתבה תכנית מחשב, המסוגלת להקשיב לתלונותיהם של הפונים בנושאי מין, לאתר את מקור הבעיה, ואף להציע טיפול.

„מחקרים מורים כי אנשים מרגישים נוח יותר לדבר על בעיותיהם המיניות באזני מחשב מאשר באזני אדם אחר", אמר ד"ר דיוויד סרוואן-שרייבר, אחד החוקרים. „מה גם שהמטפל, אפילו הטוב ביותר, עשוי לערב בטיפול את עמדותיו ורגשותיו שלו, דבר שהמחשב לא יעשה".

מחשבים כבר נמצאים בשירות הפסיכיאטריה, באופן נסיוני בלבד, אומר קן קולבי, חוקר מאוניברסיטת ויסקונסין. לדבריו, אנשים מדברים בפתיחות רבה יותר על בעיות המין שלהם, שתיה, נטילת הסמים, הכאת נשותיהם ונסיונות התאבדות, כשמולם נמצא מחשב.

מחיר „שעת טיפול" על ידי המחשב נע בין 50 ל-75 דולרים. (א.פ.)

"אשראי ג'מבו" אשראי מהפכני בבנק לאומי

אשראי לא צמוד ללקוחות מסחריים

לטווח ארוך בתנאי פרעון גמישים - מנוף לקידום עסקך.

בנק לאומי הולך איתך קדימה, הפעם ב"אשראי ג'מבו" לעסקך. לראשונה בבנקאות הישראלית, שיטת אשראי מהפכנית המאפשרת לך לקבל 100,000 ש"ח ויותר, באשראי לא צמוד, לתקופה של שנתיים. הריבית אותה תשלם מבוססת על הריבית המשולמת על פקדונות שקליים בבנק ובנוסף: תנאי הפרעון גמישים ומותאמים לצרכיך.

רק בבנק לאומי - בנק לאומי הינו הבנק היחיד המציע לך שיטת אשראי מהפכנית היכולה לשמש מנוף לעסקך.

פרטים בכל סניפי בנק לאומי.

בנק לאומי הולך איתך קדימה

בנק לאומי

בזק החברה הישראלית לתקשורת בע"מ

המנע מן העומס הטלפוני של ערב החג

אתה מתכוון לצלצל לידידים וקרובים לקראת החג?

מדוע לא תעשה זאת יום או יומיים קודם, כאשר רשת התקשורת פחות עמוסה?

אם תעשה כך תוכל לקבל את מבוקשך ביתר קלות ותאפשר זאת גם לרבבות אחרים.

חג שמח

המחלקה ליחסי ציבור.

עוד שיפור למענך

صكنا من الاحل

האופנה החדשה של „צוות לעניין"עם פרוס האביב מציגה „אל על" את המדים החדשים של צוותי האוויר והקרקע שלה. עיצוב המדים נעשה על־ידי תשלובת „בגיר".

עוד אסיר נמלט מכלא מעשיהו

מאת גיל יהילוביץ'

מישל ועקנין, בן 25, מאשדוד, השפוט ל־3 שנות מאסר על עבירות גניבה, נמלט ביום ו' ממחנה מעשיהו ברמלה, שם ריצה את עונשו.

סמוך לשעה 23.00, בליל שבת, ערך הקצין התורן בכלא בקורת שגרתית והב־חין בחסרונו של האסיר. תוך דקות מע־טות התארגן כח שסורק את מבואות הכ־לא. כח אחר יצא לכתובת מגוריו באשדוד, להודיע לבני המשפחה על בריחתו ולעודדם להסגירו אם יצור קשר.

חקירה ראשונית העלתה שככל הנר־אה הצליח האסיר לטפס על הגדר הב־טוחה, כשני מטרים בלבד גובהה, ולצאת מבעדה ולהימלט. נציב שרות בתי הסו־הר, גונדר רפי סויסה, מינה ועדת חקי־רה לבדיקת נסיבות הבריחה.

סופר "מעריב" מציין, כי ההודעה על בריחת האסיר נמסרה לאמצעי התקשורת רק אתמול, לאחר שלעיתונאי נודע באק־ראי על הבריחה. מאז חודש דצמבר שע־בר ברחו 6 אסירים ממחנה מעשיהו.

אשה שנפלה במדרגות נעות – זכתה בפיצויים

השופט: „חובה על בעל המדרגות לאחוז באמצעי זהירות. יש להציב שומר או שלט הדרכה"

אשה שנפלה ונחבלה, בעת שנס־עה במדרגות הנעות של חנות השקי"ם בתל אביב, זכתה לפיצויים בסך 9000 שקל, בתום דיון שנערך בבית המשפט המחוזי בתל אביב.

גב' ברכה פלדמן (60) ערכה קניותיה בערב סוכות, 29.9.80, בחנות השק"ם. בהיותה על גבי המדרגות הנעות, נדחפה התנבשה ונפלה בפתח המדרגות הנעות, ונגררה על גביהן, עד שהופסקה פעולתן.

האשה נחבלה, והיתה נתונה בגבס חודשים מספר ולאחר מכן נזקקה לטיפול פיזיותרפי. היא הגישה תביעה לבית המשפט המחוזי, באמצעות עו"ד רפאל גרזם, בטענה שהשק"ם אחראי לנזקיה. השק"ם באמצעות עו"ד בקרמן, כפר באחריות.

השופט דוד ולך קבע בפסק הדין, כי אין ספק שהחבלה נגרמה לא בשל הנפי־לה בלבד אלא בגלל הגררות על גבי המדרגות, עד לעצירתן המוחלטת. „האפשרות של גרימת נזק לאדם הנופל על מדרגות נעות ונשאר שוכב שם מבלי שתנועת המדרגות תופסק מיד היא מוח־שית – ציין השופט – ואין היא אפשרות רחוקה שאין לעלות על הדעת בדרך סבירה. חובה היתה על בעל המדרגות לאחוז באמצעי זהירות כדי לקדם פני סכנה שהיא בגדר הצפיות".

השופט הוסיף, כי יש צורך ביותר השגחה ופיקוח, ובוודאי בימי ערב חג: יש להציב אדם במקום כדי שיוכל ללחוץ על הכפתור המתאים במקרה הצורך, או לפחות לתלות שלט המדריך כיצד לע־צור את המדרגות בעת צרה.

השופט הטיל על שק"ם תשלום של 9000 שקל, בצירוף הפרשי הצמדה ורי־בית, וכן הוצאות משפט. (ע)

מעריב הקובל

אילת

□ **סוור נמחץ למוות.** עובד נמל אילת, יוסף חדד, נמחץ למוות, כאשר חבילת צינורות ברזל, נפלה ממולגה בעת הטענתה על משאית, ופגעה בו. העובד, סוור ותיק בנמל אילת, שנפ־גע קשה הועבר לבי"ח יוספטל באילת, אך כל מאמצי הרופאים להציל את חייו עלו בתוהו. משטרת אילת פתחה בחקירה.

אשדוד

□ **הפגנות דתיים נגד עבודה בשבת.** כ־150 חרדים ושומרי שבת באו בשבת בבוקר אל אזור התעשיה באשדוד, וניסו למנוע מצוות של 7 עובדי חברת החשמל להמשיך לעבוד בהתקנת כבלים. מפקד משטרת אשדוד, סגן ניצב אהרון רביד, שהוזעק למקום הצליח לשכ־נע את מנהיג קבוצת החרדים מוסיקי גור לה־תפזר, ולאפשר לצוות העובדים להמשיך בע־בודתם ולקיים היום דיון לגבי עבודות חברת החשמל בשבתות הבאות.

חיפה

□ **הכרמלית חידשה פעילותה.** הרכבת התחתית של חיפה – הכרמלית – חידשה אמש את פעילותה, לאחר שיצאה מכלל שימוש לפני עשרה ימים, לצורך החלפת מנוע.

יהוד

□ **התעללו והיכו בגלל ריב כספי.** יחי־אל יוזיה, תושב יהוד בן 25, הוכה ונשדד אתמול לפנות בוקר, כאשר יצא מביקור אצל חברו ברחוב האפרסק ביהוד. ארבעה אלמונים התנפלו עליו והתעללו בו. הם תלשו מצווארו שרשרת זהב, לקחו את שעונו ושדדו ממנו 20 שקלים. לאחר ש„גילחו" כל פריט בעל ערך, דקרו אותו בגבו במכשיר חד, ואחר חתכו את צמיגי מכוניתו. הוא הועבר לטיפול לבית החולים "שיבא". זמן קצר לאחר השוד, עצרה משטרת מסובים ארבעה צעירים, בני 17־21, מיהוד החשודים במעשה. התברר, כי הצעיר שהותקף הוא בעל חנות לתיקון מכונות כביסה וכי העסיק בעבר את הצעיר בן ה־17 החשוד שהשתתף בתקיפה ובשוד. נראה כי בין השניים התגלע סכסוך כספי.

כפר סבא

□ **חלוקת שי לקשישים וחולים.** בכפר סבא ממשיכים במסורת ראש העיריה המנוח, זאב גלר ז"ל, שהיה ידוע ביחסו החם לחולים ונזקקים. עשרות קשישים, מתושבי העיר, השו־הים בבתי אבות ובמוסדות סיעודיים ברחבי הארץ, מקבלים בימים אלה שי וברכה מהעיריה לכבוד הפסח. למתנה דומה יזכו גם החולים המאושפזים בבית החולים „מאיר". ראש העי־ריה, יצחק ולד, ביקר אצל עבדול רחמן ג'אבר, פועל הנקיון של העיריה, שכף ידו נקטעה, בהתפוצצות מטען חבלה, במהלך עבודתו לפני מספר שבועות.

נס ציונה

□ **מעבדה לזכר רוני אבידר.** עובדי חב־רת „דיגיטל" תרמו 10 אלף דולר, להקמת מעבדת מחשבים בביה"ס התיכון ע"ש בן־גורי־ון בנס ציונה. התרומה ניתנה לשם הנצחת זכר רוני אבידר ז"ל, עובד החברה שנרצח לפני למעלה משנה בעת שירות מילואים. חברת „דיגיטל" אף פנתה לחברת האם שלה באירופה בבקשה לשלב את המעבדה, במסגרת קרן הח־נוך העולמית שלה ולהקים בה מרכז ממוחשב שיכלול מחשבי „דיגיטל".

נתניה

□ **השתלמות בערבית.** באולפן עקיבא בנתניה הסתיימה השתלמות לצוות הבכיר של עובדי המדינה, שמשני צידי הקו הירוק, שהוק־דש ללימוד ערבית מדוברת ועברית. כמיטב המסורת באולפן השתתפו בתכנית יהודים, ער־בים ודרוזים. במסגרת ההשתלמות התקיים דו־שיח בעניינים אקטואליים. ההשתלמות התקיי־מה ביוזמת נציבות המדינה, משרד מתאם פעו־לות המדינה בשטחים והאולפן לרגל הענקת פרס ישראל לשולמית כצנלסון, מנהלת האול־פן על מפעל חייה. בין היתר השתתפו בתכנית ההשתלמות קציני צה"ל בכירים, אישים מי"וש, עזה ורמת הגולן, ד"ר יוסף גינת, יועץ לענינים ערביים, הסופר מחמוד עבאסי, המשורר חיים גורי, ח"כ נחמן רז, תא"ל ד"ר אפרים סנה.

רמות

□ **4000 אורחים מגרמניה יבואו.** קב־לת פנים חגיגית מטעם גורמי התיירות בצפון, נערכה במוצאי־שבת בכפר הנופש של מושב רמות, לכבודם של תשעה עיתונאים מגרמניה, השוהים בארץ כאורחים רשמיים של משרדי התיירות והחוץ. נמסר כי, באירוע חתם הכפר על עיסקה עם גורמי תיירות גרמניים, לאירוח 4000 אורחים מגרמניה עד סוף שנה זו.

רמלה

□ **נריקומן גנב.** „דברי הנאשם נגעו לליבי, ולכן לא אחמיר עמך", קבע אתמול שופט בית משפט השלום ברמלה, אהרון פס, שהרשיע נרי־קומן בגניבה. רון זימפ, בן 27, מרחובות, נא־שם כי בתחילת החודש פרץ לדירה ברחובות וגנב תכשיטים, כסף מזומן וכן כרטיס אשראי. באמצעות כרטיס האשראי משך 1050 ש"ח. כן גנב 23 מחסים, רפואיים מבית־חולים קפלן. בבית־המ"ש אמר הנאשם: „אין לי בית וגם. אני בן להורים ניצולי שואה ונגבתי בגלל שאני זקוק לסמים"? השופט הורה לנאשם להחזיר את הכ־סף שגנב באמצעות כרטיס האשראי, וגזר עליו 26 חודשי מאסר מהם 14 חודשים לריצוי בפו־על.

תל־אביב

□ **ביום פריצה לזכות בביטוח.** המשט־רה עצרה גבר בן 31 מראשל"צ החשוד בביום פריצה לבית המלאכה שבבעלותו, כדי לזכות במרמה בכספי הביטוח. בעל בית המלאכה התלונן במשטרה כי ב־13 באפריל נפרץ בית המלאכה שבבעלותו, ברחוב דרך השריון בתל אביב. הוא סיפר כי בפריצה נגנבו מזגני אויר, מערכת סטריאו ומכשיר טלוויזיה. חקירת המש־טרה העלתה כי בית המלאכה לא נפרץ וכי הוא ביים פריצה כדי לזכות בכספי הביטוח. התברר, כי בית המלאכה אכן נפרץ לפני 7 חודשים, אולם אז העסק לא היה מבוטח. לטע־נת המשטרה הוא ניסה לכסות את ההפסד שגר־ם לו בביום פריצה, עתה לאחר שביטח את העסק.

משתתפים: ראובן בן־צבי, אלי דגן, יהודית זילברשטין, עזרא ינבב, גיל יהילוביץ, תלמה פרויד, מנחם רהט.

תינוקת מבחנה ראשונה בת"א *אתמול נולדה בבית החולים ע"ש סורלין הקריה ת"א, תינוקת המבחנה הראשונה. מלי אלדר אשר עברה טיפול הפריה בביה"ח לאחר 14 שנות עקרות. בתמונה: (מימין) ראש עירית ת"א, האב – א. אלדר, אליעזר מטלון התינוק הראשון של ת"א, והתינוקת מעה ואמה.*

נלכד החשוד בהטלת רימונים לחצר משטרת ראשון לציון

החשוד הינו קרוב משפחה של חברי כנופיית הסמים שסחטה את הזמר זוהר ארגוב ומכרה את מכוניתו

מאת גיל יהילוביץ'

בחודש לאחר הטלת שני רימוני יד לחצר תחנת משטרת ראשון לצי־ון, נלכד אתמול בערב החשוד במע־שה, על־ידי מארב משותף של בלשי היחידה המרכזית מרחב שפלה ושוט־רים מראשל"צ.

סמוך לשעה שמונה בערב הבחינו הבלשים שהתמקמו במארב במכונית חשודה. הם ביקשו לעצרה, אולם הנהג הגביר מהירות. התפתח מירדף ובסיומו נלכד החשוד, בן 24, שהוא קרוב משפחה של שני חברים אחרים בכנופיית סוחרי סמים אלימה שנלכדה בעקבות פיצוץ הרימונים.

סוחרי הסמים נאשמים ביבוא סמים קשים באמצעות מכתבים שנשלחו לישר־אל מבלגיה והולנד כמו כן בסחיטה. בין היתר מהזמר זוהר ארגוב, שאת מכוניתו לקחו ומכרו.

מכתב אישום שהוגש אתמול בבית משפט השלום ברמלה נגד אחד מחברי הכנופייה, נפתלי חליוה, בן 22, עולה, כי את הסמים הביאו זכי נחום ועזרא מרכוס, בתוך צילומי סלולואיד שנשלחו לארץ בעת שהיו בבלגיה ובהולנד. אחד מהעצורים ישמש עד תביעה נגד חבריו.

בפתח תקוה:

הרב סלומון שוחרר ללא ערבות „מפאת כבודו"

מאת בוקי נאה

רבה הראשי של פתח־תקוה, ברוך שמעון סלומון, נחקר אתמול, במשך למעלה משעה, בתחנת המשטרה בעיר הוא החשוד בהשתתפות בהפ־גנה לא חוקית והפרת הסדר הציבו־רי בליל שבת מול קולנוע „היכל".

הרב סלומון שהופיע הבוקר רק לאחר שמפקד המשטרה התקשר וציווה עליו להופיע מייד, מסר את גירסתו לסגן ניצב יעקב שובל, ושוחרר ללא ערבות „מפאת כבודו". שאר הנחקרים שהופיעו אתמול שוחררו בערבות של אלף שקל. הרב וה־חשודים הנוספים היתממו וטענו שלא נא־מר להם לבוא לחקירה במוצ"ש, כפי שטוענת המשטרה.

מפקד משטרת פתח־תקוה אמר כי, החשודים יובאו, בימים הקרובים לבית משפט לשיפוט מהיר. בדעת המשטרה לפנות ליועץ המשפטי לממשלה ולקבל את אישורו להעמיד לדין גם את רב העיר, הרב ברוך סלומון. כזכור, לפני שנתיים כשנעצר הרב לאחר שהתפרע בבית הקפה, הבטיחה המשטרה להעמידו לדין, דבר שלא נעשה עד היום.

מחר אמור להתקיים לפני השופט שלי סימן, הדיון בבקשה לצו מניעה של הוועדה לשמירת השבת נגד הפעלת קולנוע „היכל" בלילות שבת. הבקשה הוגשה בשם 16 משפחות דתיות הגרות בסמוך לקולנוע.

היום מתכוונים ראשי הציבור הדתי בפתח־תקוה להגיש בקשה לרישיון להפ־גין גם בליל שבת זה מול קולנוע „הי־כל".

משרד התחבורה

הודעה לציבור

יחידות משרד התחבורה תהיינה סגורות בחול המועד פסח

מובא בזאת לידיעת הציבור, כי יחידות משרד התחבורה תהיינה סגורות **מיום רביעי י"ד בניסן תשמ"ו 23.4.86 ותפתחנה מחדש ביום ראשון, כ"ה בניסן תשמ"ו 4.5.86**, לרגל יציאת עובדי המשרד לחופשה מרוכזת.

פניות במקרים דחופים בלבד, בשעות העבודה המקובלות, בטלפונים הבאים:

הלשכה הראשית 02-229211
השירות המטאורולוגי 03-621879
מינהל התעופה האזרחית 03-9711000
מינהל הספנות והנמלים 04-536224
אגף הרכב 03-262668
אגף הרישוי 03-899519

פרסום בקשת פירוק
בענין:
יז"ש השקעות במקרקעין ופתוח בע"מ
נמסרת בזה הודעה שבקשה לפירוק החברה הנזכרת לעיל על ידי בית המשפט המחוזי של תל־אביב הוגשה ב־11/5/84 על ידי ארליך אבנר, ברייקנב אברהם, סבבי עמרם, מאירוביץ שלמה, רוזנברג יוסף, שוקר ישראל, אורמן מנחם, וכי נקבע שבקשת פרוק זו תבורר בפני בית המשפט היושב לדין בתל־אביב ב־8/5/86 וכל נושה או משתתף של החברה הזאת הרוצה לתמוך במתן צו בענין הבקשה או להתנגד לכך, יכול להופיע לשם כך בשעת הבירור או בעצמו או באמצעות עורך הדין שלו. העתק מן הבקשה יומצא לכל נושה או משתתף של החברה הזאת הדורש זאת מן החותם מטה בשלמו את התשלום הקבוע בעד העתק.

ש. לביא, עו"ד
השופטים 27 תל־אביב

הערה:
כל הרוצה להופיע בשעת בירור בקשת הפרוק חייב למסור או לשלוח על ידי הדואר לעו"ד ש. לביא על רצונו זה. בהודעה יפורט השם והכתובת של האיש או אם זו פירמה כתובת הפירמה והיא צריכה להיות חתומה על ידי האיש או הפירמה או על ידי עורך הדין שלו או שלה וצריך למסרה או אם היא נשלחת על ידי הדואר – צריך לשלחה באופן שתספיק להגיע אל החותם לעיל לא יאוחר משעה אחת אחר הצהריים של יום 7/5/86.

משרד המשפטים
מודיע כי
לשכות רישום המקרקעין תהיינה סגורות בחג הפסח
החל מיום רביעי 23.4.86 ועד יום חמישי 1.5.86.
בכל לשכה יהיה עובד תורן למתן שירות במקרה דחוף.

קרן מקפת
מרכז לפנסיה ותגמולים אגודה שיתופית בע"מ
מודיעה לציבור מבוטחיה ולקשורים עמה
כי משרדי הקרן יהיו סגורים בחוה"מ פסח
החל מיום שישי, ט"ז בניסן תשמ"ו, 25 באפריל 1986,
ועד יום חמישי, כ"ב בניסן תשמ"ו, 1 במאי 1986 (כולל)
הנהלת הקרן ועובדיה מברכים את ציבור המבוטחים, הפנסיונרים וכל בית ישראל
בחג חרות שמח
„קרן מקפת" מיסודה של הסתדרות הפקידים, עובדי המנהל והשרותים. ההסתדרות הכללית של העובדים בארץ־ישראל.

עירית שפרעם
מכרז מס' 1/86
החלפת רשת צנורות בעיר
1. העיריה מבקשת הצעות מקבלנים רשומים להנחת רשת צנורות פלדה באורך 2800 מ' ובקטרים מ"1 עד "6.
2. על המשתתף במכרז לצרף להצעתו אשור המעיד שהוא קבלן רשום בפנקס הקבלנים לבצע העבודה נושא המכרז.
3. סיור הקבלנים יתקיים ביום 28.4.86 שעה 14.00, מפגש הקבלנים יתקיים במועד הנ"ל בבנין העיריה וכן חלוקת המכרזים.
4. עבור כתב הכמויות והתוכניות ישלם כל משתתף 60.– ש"ח שלא יוחזרו, אם זכה הקבלן במכרז ואם לא זכה.
5. הקבלנים יגישו את הצעותיהם עד 12/5/86 שעה 13.00 בצהרים למזכיר העיר במעטפה סגורה ברשום „מכרז החלפת רשת צנורות" בצרוף שטר ערבות בנקאית בשעור 5% מערך ההצעה ל־3 חודשים.
6. כל הצעה שלא צורפו לה האשורים האמורים או הערבות הבנקאית הנ"ל לא תובא לדיון.
7. אין העיריה חייבת לקבל את ההצעה הזולה או כל הצעה שהיא.

ראש העיר
אברהים נמר חוסין

קונפרנס ישראל – בריטניה – ישראל (C.C.S) וסוכניהם בארץ: „ארדו" „אמא" ו„דיזנגוף"

לאניה „גיורד", הפלגה מס' 5, שהפליגה ב־12.4.86 מנמלי דאבלין ואל סמיר לישראל – ארעה תקלה במנוע, ועקב כך היא נכנסה לנמל סוונסי לתיקונים שיעכבו את הגעת האניה בשבועיים ימים.

עם ציבור הלקוחות הסליחה

אוניברסיטת בר־אילן
מודיעה כי לרגל חג הפסח
תהיה האוניברסיטה על כל מחלקותיה סגורה
החל מי"ד בניסן תשמ"ו (23.4.86)
ועד כ"ב בניסן תשמ"ו (1.5.86)
האוניברסיטה מברכת את כל בית ישראל
בחג שמח וכשר

קבוץ תל יוסף מודיע:
עם הפעלת המרכזיה החדשה יהיו מספרי הטלפון כדלקמן:
אזור חיוג 065

מרכזיה	34711
מזכירות	34712
דפוס תל יוסף	34828, 34829
מפעל מתכת	34038
מרפאה	34952

חיוג ישיר לבתי החברים.
תודתנו נתונה לחברת בזק עפולה וחברת אלישרא ולחברת תדיראן.

מזכירות תל יוסף

אני מתוח

הונגריה עם „מועדון מטיילי מעריב" ו„גאות הכבר". פרטים: טל. 03-439207

ועדות מקומיות ומחוזיות רשאיות לדחות בצוע צווי הריסה במיגזר הערבי עד להגשת דו"ח מרקוביץ

קובע היועץ המשפטי לממשלה בחוות דעת שהגיש לראש הממשלה

מאת ברוך מאירי

ועדות מקומיות ומחוזיות, רשאיות לדחות ביצוע הריסת מבנים בלתי חוקיים, במגזר הערבי, עד לסיום עבודתה של ועדה מיוחדת – „ועדת מרקוביץ" – שמטרתה לבדוק את המצב, ולהציע דרכים לפתרון הבעיה. זוהי המסקנה העיקרית בחוות דעת משפטית שהגיש היועץ המשפטי לממשלה, לראש הממשלה.

חוות הדעת של פרופ' יצחק זמיר, ניתנה על־פי בקשת ראש הממשלה, שמעון פרס, בעקבות ביקורת ציבורית שנמתחה, בין היתר על־ידי שר המשפטים היוצא, משה נסים, על אי־ביצוע צווי הריסה שהוצאו בבתי המשפט השונים.

בחוות דעתו המפורטת קובע היועץ כי באופן עקרוני, „אין רשות ממשלתית רשאית להורות שלא לבצע צו של בית משפט, או להתערב בדרך אחרת המכוונת לסכל את ביצוע צו כזה". עם זאת, הוא מוכיד, כי באותם מקרים בהם בית המשפט מטיל את ביצוע צו ההריסה על ועדה מקומית, או מחוזית, אין הוא קובע פרק זמן בו תבוצע ההריסה. אולם על־פי דין, אומר זמיר, על הועדה לבצע את הצו במהירות הראויה.

יחד עם זאת, כאמור, מציין היועץ המשפטי לממשלה, רשאיות הועדות – המקומית והמחוזית – להתחשב בעובדת הקמתה של ועדת מרקוביץ, ולהמתין שזו תסיים את עבודתה. אולם, „אם ועדה מחוזית או ועדה מקומית תחליט לבצע צו הריסה מסויים לפני שוועדת מרקוביץ תסיים את עבודתה, יהיה על המשטרה לספק ליווי ואבטחה, כנדרש וכמקובל, לביצוע ההריסה".

מאחר ומדובר במקרים רבים של בניה בלתי חוקית, הוצאו את צווי הריסה, מסעים זמיר כי „מן הראוי להמריץ את ועדת מרקוביץ לסיים את עבודתה ולהגיש דין וחשבון בהקדם האפשרי".

ההסתדרות: אם לא ייחתם היום הסכם תוספת־יוקר תכריז על סכסוך עבודה

מאת גיל קיסרי

סכסוך־עבודה כללי במשק יוכרז, אם במשך היום לא ייחתם הסכם הנוגע לתוספת יוקר בין המעסיקים הפרטיים וההסתדרות – באזהרה זו יצאה ההסתדרות, בתום ישיבת הועדה המרכזת אתמול.

לאחר הכרזת סכסוך העבודה תוכל ההסתדרות, בהתאם לחוק, לנקוט בכל האמצעים הארגוניים, כולל שביתות, כדי להגיע לחתימת ההסכם.

המחלוקת שגרמה למשבר נסבה על שיעור הפיצוי שיינתן כשהמדד יעלה בשיעור מצטבר של שישה עד שמונה אחוזים. ההסתדרות איתנה בתביעתה, כי יהיה מדובר בהסכם גמיש, בו שיעורי הפיצוי ינועו מ־70 עד 90 אחוז, ואילו המעסיקים מציעים פיצוי בשיעור של 60 עד 70 אחוז בלבד. כן טוענת ההסתדרות, כי המעסיקים הולו לכרוך את חתימת ההסכם עם חתימת הסכמי־העבודה הקיבוציים לשנת 1986־7. מקורות של המעסיקים הפרטיים הבהירו כי יש מצידם נסיון לכרוך את שני הענינים.

ראש האגף לאיגוד מקצועי בהסתדרות, חיים הברפלד, האשים אתמול את נציגי המעסיקים הפרטיים כי הם נוקטים „בהתנהגות קשיחה ועיקשת, שניכרת בה טביעת האצבעות של הפקידות הבכירה במשרד האוצר, אף שאינו צד במו"מ". הברפלד אף האשים את שר האוצר החדש, משה נסים, על שהוא „כבר פועל בהתאם למגמה פסולה המסתמנת אצלו, לייחס שוב את תחלואי המשק לשכר".

מקור של המעסיקים אמר, כי „גם אם לא נגיע להסכם בשעות הקרובות – לא נפעל תחת איומים ולחצים של זמן".

נדחתה הצעת קיסר לבטל שבתון אחד במאי

מאת סופר „מעריב"

מזכ"ל ההסתדרות, ישראל קיסר, רצה לבטל השנה את שבתון ה־1 במאי, ואת תמורתו להקדיש לקרן־הצמיחה, אך הרעיון נדחה בוועדה המרכזת, בטענה כי יש להתחשב ברצון העובדים, המבילא השבתון חל באיר־רדיוס ובמוסדות.

הדבר התברר מתשובת קיסר למזכ"ל הסתדרות העובדים הלאומית, שלום כהן, שהציע לקבוע את ה־1 במאי כיום עבודה רגיל, שתמורתו תוקדש ליצירת מקורות עבודה, לחידוש צמיחה ולסיוע למפעלים במצוקה.

אומץ בטלוויזיה

ריח של ארץ־ישראל הישנה

„חיים שכאלה" עם יהואל קירשנר

„האיש אשר לא גבה לבו" – כך הגדירו את יואל קירשנר, [illegible]

[illegible]

איציק יעני

היום מתחיל ביקור רה"מ בפאריס:

פרס יוועד עם ראש ממשלת צרפת בסעודה חגיגית

מאת תמר גולן
כתבת „מעריב" בפאריס

שינוי של הרגע האחרון הוכנס בתוכנית ביקורו בפאריס של ראש ממשלת ישראל, המתחיל היום: ז'אק שיראק, ראש הממשלה הגוליסטי של צרפת, החליט שלא להסתפק בפגישה רשמית קצרה, אלא להזמין את פרס לסעודת ערב מיוחדת.

בשל ההזמנה, נמסר מלשכת ראש הממשלה בירושלים ומשגרירות ישראל בפאריס, על ביטול השתתפותו בסעודת ערב חגיגית של הסניף האירופי של „הקונגרס היהודי העולמי". פרס אמור היה להיות אורח־הכבוד בסעודה, במלאת 50 שנה לארגון. הוחלט כי פרס יבוא לשתות קפה עם מאות המוזמנים, כולל נשיא הקהילות היהודיות בכל מערב אירופה.

בחוגים יהודיים הביעו אתמול צער על שינוי זה בתוכנית הביקור, והיו אף שראו בכך את לזלזול מסויים.

בעקבות הבחירות שנערכו כאן בחודש שעבר, נוצר בצרפת מצב מיוחד: יש לה נשיא סוציאליסטי וממשלה של המרכז והימין. הימין טוען כי בזכות נצחונו בבחירות ל„אסיפה הלאומית", הוא המייצג את הכוח הפוליטי המייצג כיום את העם הצרפתי.

פרס אמור לסעוד היום בצהרים בארמון האליזה, על שולחנו של הנשיא פרנסואה מיטראן, ויוועד שם עם ראשי המפלגה הסוציאליסטית הצרפתית.

גוש אמונים: „שלום עכשיו מסיתים לרצח יהודים"

מאת אילן בכר

התקפה חמורת תקיפים על תנועת שלום עכשיו, השמיעו אתמול ראשי גוש אמונים. בהודעה לעתונות האשים גוש אמונים את שלום עכשיו „בהפגנת ערבי השטחים למרד והסתה לרצח יהודים במופתי אמין אל־חוסייני, שהסית לרצח יהודים בשנת 1929".

הדברים נאמרו בקשר להחלטת גוש אמונים לקיים עצרת לציון ח"י שנים להתיישבות בחברון, ביום א' הקרוב, ליד מערת המכפלה. מזכירות הגוש דנה בנושא לאחר ידיעות כאילו לא יינתן אישור לעצרת בגלל בקשת שלום עכשיו לקיים ארוע הפגנתי בחברון באותו זמן. בתגובה, הודיע גוש אמונים, כי העצרת באה לבטא את שמחת התושבים היהודים בקרית ארבע ובחברון, ושל כל אוהבי א"י המעוניינים בשיבת יהודים לחברון.

„מגמותיה של שלום עכשיו, כפי שהן מתבטאות במעשיה, הן גזעניות ואנטישמיות", אומר גוש אמונים, ומוסיף: „בחברון ובקרית ארבע נוצר מרקם של חיי שלום בין יהודים לבין ערבים תוך שיבת היהודים לבתיהם מבלי לפגוע בערבים. זו זכותנו הטבעית לחגוג את העצרת ואנו תובעים משלטונות הבטחון למנוע בכל תוקף את הפרובוקציה הגזענית האש"פית של שלום עכשיו". גוש אמונים שיגר מברק לשר הבטחון, יצחק רבין, בו הוא נקרא למנוע את הפגנת שלום עכשיו, שנועדה, לדברי גוש אמונים, להסית לרצח יהודים.

מכרזים

משרד החקלאות
האגף לנכסים בינוי ומשק

מכרז מס' 19/86
אספקת תערובות עבור יחידות המשרד

מכרז מס' 21/86
לאספקת טייפ דייז קורקטור

מכרז מס' 22/86
לביצוע עבודות נקיון
במינהל המחקר החקלאי בבית דגן

מכרז מס' 23/86
לביצוע עבודות נקיון
במשרד החקלאות בירושלים (בנין סולג')

מכרז מס' 24/86
למכירת 7 עגלים מעורבים
מתחנת נסיונות נוה יער

מכרז מס' 25/86
למכירה 3 עגלים וחמור
מהמכון הוטרינרי בית דגן

מכרז מס' 26/86
למכירה 3 עגלים לגידול
מתחנת נסיונות בית דגן

מכרז מס' 27/86
ביצוע עבודות חשמל
עבור תחנת נסיונות נוה יער

מכרז מס' 28/86
לביצוע רעיית בקר ושמירה עם סוס
עבור תחנת נסיונות נוה יער

מכרז מס' 29/86
לביצוע עבודות אחזקה לטרקטורים
עבור תחנת נסיונות נוה יער

מכרז מס' 30/86
להפעלת מיכון חקלאי
לביצוע עבודות חקלאיות שונות
עבור תחנת נסיונות נוה יער

מכרז מס' 31/86
ביצוע עבודות שונות במקצוע הקירור
עבור תחנת נסיונות נוה יער

מכרז מס' 32/86
אספקת יריעות פי.וי.סי.
למשרד החקלאות בפרדס חנה

מפרט ומסמכי המכרזים אפשר לקבל במשרד החקלאות, האגף לנכסים בינוי ומשק הקריה תל־אביב רח' ארניה 16 בכל ימות השבוע בשעות העבודה.

את ההצעה יש להגיש במעטפה ולהכניסה לתיבת ההצעות הנמצאת במשרד החקלאות האגף לנכסים בינוי ומשק רח' ארניה 16 קומה ג' הקריה תל־אביב.

להצעה יש לצרף ערבות בנקאית, בגובה של 10% מערך ההצעה/אישור או תצלום על ניהול ספרי חשבונות בהתאם לפקודת מס הכנסה מטעם פקיד שומה או רואה חשבון. כמו כן יש לצרף אישור בר תוקף או תצלום האישור מטעם אגף המכס והבלו על היותו לפטו עוסק מורשה.

מועד אחרון להגשת ההצעות 1.5.86 שעה 8.00

אין משרד החקלאות מתחייב לקבל את ההצעה הזולה/הגבוהה או כל הצעה שהיא.

מכרז 4/86
ציוד מכני כבד למכירה

בהמשך לפרסום בעתונים ביום 7.4.86 על מכירת ציוד מכני כבד, הננו להודיע כי מסיבות טכניות נדחה מועד פתיחת המכרז להאריך 8.5.86 במקום 21.4.86.

על ההצעות להגיע לתיבת המכרזים במע"צ ירושלים, שוק ג'ואת, ירושלים עד 8.5.86 שעה 8.00.

הנהלת המכס ומע"מ
מכרז 1/86
מרכזות טלפונים

הנהלת המכס ומע"מ – מבקשת בזה לקבל הצעות מחיר לאספקה והתקנה של מרכזות טלפונים במבנים ירושלים – רח' קרן היסוד 20 הנהלת המכס רח' אגרון 32 ירושלים.

פרטים נוספים ומסמכי מכרז אפשר לקבל ממזור בבאר הנהלת המכס ומע"מ רח' אגרון 32 ירושלים, טל. 02־245951־226 בשעות העבודה הרגילות.

המועד האחרון לקבלת ההצעות הוא ב־7.5.86 עד שעה 12.00.

אין הנהלת המכס ומע"מ מתחייבת לקבל את ההצעה הזולה ביותר או כל הצעה אחרת.

משטרת ישראל
המטה הארצי/אגף האפסנאות
מזמינה בזה

הצעות מחירים להספקת המבין והשרותים
המפורטים במכרזים כדלהלן:

מכרז 1/86
התקשורת שמתית להספקת כבלים: קואקסיאליים, אלקטרוניקה ורכזות.

מכרז 2/86
שקית בד תפורה.

פרטים מלאים ניתן לקבל במחלקת הרכישות והמכירות, בת"א־יפו, רח' אמן 4, טל. 03־899753, בשעות המשרד המקובלות.

המועד האחרון לקבלת ההצעות הוא 15.5.86 שעה 12.00.

ראש מחלקת הרכישות והמכירות

המועצה לייצור ולשיווק של ירקות
רחוב קרליבך מס' 2 תל־אביב
מכרז
מזמינה בזה הצעות לביצוע

צילומי אוויר של שטחי תפוחי־אדמה אביב 1985/86.

מפרט מכרז ניתן לקבל במועצה באגף המכון והכלכלה, חדר 17. יש להגיש הצעה במעטפה עד ליום 29.4.86 שעה 12.00 במשרדי המועצה רחוב קרליבך 2, תל־אביב.

אין המועצה מתחייבת לקבל את ההצעה הזולה ביותר או כל הצעה שהיא.

מ. בלוויס, מ"מ מנכ"ל המועצה

משרד האוצר
מכרז מס. 20/85־86

לשירותי דואר בירושלים

נציבות מס הכנסה ומס רכוש מבקשת הצעות מחיר לשרותי דואר בירושלים.

פרטים נוספים וטפסים להגשת הצעות ניתן לקבל בנציבות מס הכנסה ומס רכוש, קרית בן גוריון, רח' קפלן 3, חדר 721 כל יום בין השעות 9.00 עד 12.00 (טל. 02־635506).

את ההצעות יש להכניס לתיבת ההצעות הנמצאת בנציבות מס הכנסה ומס רכוש בירושלים, קרית בן גוריון, רח' קפלן 3 חדר 336 עד ליום חמישי ה־8.5.86 בשעה 15.00.

אין אנו מתחייבים לקבל את ההצעה הזולה ביותר או הצעה כלשהי.

עיריית אשקלון / האגף לחינוך ותרבות / המחלקה לתרבות נוער וספורט
ההסתדרות הכללית / המדור לריקודי עם / מועצת פועלי אשקלון
עמותת הודה אשקלון / עמותת חינוך משלים / אשקלון
משרד החינוך והתרבות / האגף לתרבות ואמנות

פסטיבל מחול ארצי באשקלון
חג הנעורים ל"ג־בעומר

הזולה הרשמה של להקות מחול חובבות, זמר של נוער, לפסטיבל מחול ארצי, שיתקיים בערב ל"ג בעומר, 26.5.86, על שפת הים באשקלון.

בחלק הראשון של הפסטיבל 19.00–16.00 תופענה להקות הנוער (ועדה מקצועית תעריך את הלהקה לצורך השתתפות במופעים בארץ ובחוץ לארץ).

בחלק השני 21.00 – מופע מרכזי בהשתתפות מיטב הלהקות בישראל בהנחיית ד"ר דן רונן. והרקדות המוניות, אל תוך הלילה, בהשתתפות מיטב המרקידים בדרום והדלקת משואות.

הלהקות המעוניינות יפנו אל:

1) עמוס אברהם – מנהל מח' תנו"ס, עיריית אשקלון, טל. 6–22241(051).
2) שלמה ממן – המנהל האמנותי, ז'בוטינסקי 125/12, רמת־גן, טל. 7514947(03).
3) משה פנקס – מפיק בפועל, רח' אורן 29, חיפה, טל. 256718(04).

יהורם גאון
לא ראיון חושפני על יהורם גאון שנכתב ע"י........
לא מידע סודי בלעדי שפורסם ב"..........
כן ספר אמיתי וכן שנכתב ונערך ע"י יהורם גאון

ספר!!! בספר "אמצע הדרך" כל השירים היפים והמוכרים שזורים בסיפורים, חוויות והגיגי־לב

מבצע! מבצע חסר תקדים!
קלטת חינם לכל רוכש ספר!!!
להשיג בכל חנויות הספרים המובחרות. הפצה ראשית מודן.

היום
גם אתה
יכול להיות מיליונר

ראה
ב„גבר לעניין"
„מועדון גבר לעניין"

הוועדה המקומית לבנין ולתכנון ערים בני־ברק

הודעה

[illegible]

יו"ר הועדה המקומית לבנין ותכנון ערים בני־ברק

אברהמוף סיורים מאורגנים

טיולי אביב וקיץ ברמה גבוהה

- המזרח הרחוק 34 יום **$3,189***
- ארה"ב מחוף לחוף 28 יום כולל EXPO 86 **$2,350***
- ארה"ב מחוף לחוף כולל EXPO 86 והוואי **$2,495***
- ספרד פורטוגל 15 יום **$930***
- אירופה הקלאסית 17 יום **$1,220***
- שוויץ, אוסטריה, גרמניה, הונגריה, 15 יום **$1,185***

* בנוסף לתוספת עונתית לטיסות

פרטים והרשמה:
אחים אברהמוף רח' בוגרשוב 7 ת"א טל. 03־247187
אברתורס בע"מ רח' הירקון 96 ת"א טל. 03־248159
אחים אברהמוף רח' הרברט סמואל 70 חדרה טל. 063־23334

מבחר מסלולים נוספים בחוברת הטיולים

* לא כולל מסים.

שווה לכל כיס ב„אלגנט" לקנות תכשיט
מבצע מחירים מודהים־אופנים שידהו מהתפשיטים
ועוד... שי לחג עם כל קניה
אלרז
מרכז התכשיטים הגדול בישראל | רח' שנקין 10 תל־אביב

המגבית המאוחדת לישראל – קרן־היסוד

הנהלת קרן־היסוד העולמית מביעה את הזדהותה עם הנהגת קרן־היסוד בסידני אוסטרליה, ועם מנהלה במקום, מר אבינועם ברוג ומשפחתו, ומצטערת על עגמת הנפש שנגרמה לה בעקבות ההאשמות חסרות הבסיס שהוטחו כלפיהם.

עם גמר החקירה וסגירת התיק ע"י פרקליטות מחוז ירושלים מאחר ו„חומר החקירה אינו מגלה אשמה", העניין **אינו** עוד בגדר „סוב־יודיצה". קרן־היסוד מביעה בפומבי את אמונה המלא בהנהגתה בסידני ובמר א. ברוג, אחד מנציגיה המעולים, שיחד הצעידו את המגבית בסידני לשיאים חדשים, ולמופת למגביות אחרות בעולם.

הנהלת קרן־היסוד העולמית תמשיך לפעול בכל כוחה נגד כל נסיון להכפיש את שמם הטוב של עובדיה ע"י התקפות זדוניות וחסרות שחר.

طبقا عن الاصل

هكذا من الاجل

בצער רב אנו מודיעים על פטירתו של יקירנו

יוליאו (יהודה) רייכר

מתמבידיאו – אורוגואי

הלויה תצא היום, יום שני, י"ב בניסן תשמ"ו (21.4.86), בשעה 13.30, מבית הלוויות העירוני, רחוב רפנה 5, תל־אביב, לבית העלמין בקרית־שאול.

המתאבלים:
פרלה רייכר
שולמית ויצחק פוגל ובי"ב

לשולה ולפרלה ולמשפחת פוגל

משתתפים בצערכם הכבד על פטירתו של

יוליאו (יהודה) רייכר

רלפו (ישראל) בע"מ
מץ (ישראל) בע"מ
ההנהלה וצוות העובדים

בצער רב אנו מודיעים על פטירת יקירנו

אינג' אברהם (אברשה) גרינברג

הלויה תצא היום, יום שני, י"ב ניסן תשמ"ו, 21.4.86, בשעה 1.00 אחה"צ, מבית הלוויות העירוני, רחוב דפנה 5, תל־אביב, לבית העלמין „הדרום", גבול חולון–בת־ים.

אוטובוס יעמד לרשות המלוים.

המתאבלים:
אשתו: רעיה גרינברג
בנו וכלתו: בנימין ואסתר גבע, טורונטו
הנכדות: ענת ודורית גבע
וכל בני המשפחה

בצער רב אנו מודיעים על פטירת

ד"ר פנינה (פערה) גורביץ

לבית ברעט מליטא

ההלוויה תתקיים היום, יום שני, י"ב בניסן תשמ"ו (21.4.86) בשעה 2.00 אחה"צ, בבית־העלמין „הדרום" בגבול חולון–בת־ים.

נפגשים ליד השער החדש.

המשפחה

בצער רב וביגון קודר אנו מודיעים על פטירתו של בעלי, אבינו וסבנו היקר

שלמה בבניק ז"ל

ב"ר חנוך ז"ל

הלויה התקיימה אתמול, יום ראשון, י"א ניסן תשמ"ו, 20.4.86, בבית העלמין בחולון־יבנה.

המתאבלים – אשתו: צפורה
בניו: פרלה וד"ר חיים בבניק
פרלה ויצחק בבניק
הנכדים והנינים

יושבים שבעה בבית המנוח, דרך השלום 104, תל־אביב.

על מותו ללא עת של

פרופ' אביגדור בר־עקיבא

כואבים ומשתתפים בצער המשפחה

חבריו במחלקה להדרים

נציב בתי הסוהר, כלא תאלה
משתתפים בצערו של
רס"ל יצחק בוקרה
במות עליך
אביו ז"ל

הנהג
עשה לך
מנהג –
קח עמד
חייל לדרך

נפלה עטרת ראשנו

בצער רב אנו מודיעים על פטירתו בשיבה טובה של בעלי, אבינו, אחינו וסבנו היקר

ר' ישראל יהודה קונסנס

ב"ר אברהם פסח ז"ל
מזלושין – פולין

הלויה תצא היום, יום שני, י"ב ניסן תשמ"ו, 21.4.86, בשעה 1.30 אחה"צ, מבית הלוויות העירוני, רחוב רפנה 5, תל־אביב, לבית העלמין „הדרום", בגבול חולון–בת־ים.

אוטובוס יעמד לרשות המלווים.

יושבים שבעה בבית בתו, טובה בוברובסקי, רחוב המלך ג'ורג' 31, תל־אביב.

מתאבלים – אשתו: הינדה
בנותיו: טובה ויצחק בוברובסקי
חיה בן־נחום
מרים וחנוך רינגל
אחיו: יוסף קונסנס
אחותו: פריידה קונסנס
נכדיו ונינים

במלאת 4 שנים לפטירתו של

עו"ד יהושע רצ'קו ז"ל

נעלה לקברו ונתייחד עם זכרו מחר, יום שלישי (22.4.86) י"ג בניסן תשמ"ו, בשעה 2.30 אחר־הצהריים, בבית־העלמין „הדרום" בגבול חולון–בת־ים.

נפגשים ליד שער בית־העלמין.

המשפחה
קרן יהושע רצ'קו לחינוך
ידידיו ומוקירי זכרו
ואיגוד יוצאי וילנה

אזכרה לאשתי, אמנו וסבתנו

עדה רזי ז"ל

תיערך ביום ג', י"ג בניסן תשמ"ו, 22.4.86, בשעה 3.30 אחה"צ, בבית העלמין „הדרום", גבול חולון–בת־ים.

נפגשים ליד השער החדש.

המשפחה

אנו מודיעים בצער על פטירת אמנו וסבתנו היקרה

פרידה קמפלר

הלויה תצא היום, יום שני, י"ב בניסן תשמ"ו (21.4.86), בשעה 3.00 אחה"צ, מבית הכנוחה ברחוב גרינבנה 6, ראשון־לציון, לבית העלמין החדש שבשכונת גורדון, ראשון־לציון.

המשפחה המתאבלת

על מות חברנו

יהודה ירושלמי ז"ל

אבלים יחד עם
עליזה ובי"ב

חטיבת ותיקי תנועת ז'בוטינסקי בתנועת החרות

הננו מודיעים בצער על פטירת אבינו וסבנו

איזיקוביץ דוד

הלויה תתקיים היום, יום שני, י"ב ניסן תשמ"ו (21.4.86), בשעה 11.00, בבית העלמין בבאר־שבע.

שרה ודוד לן
צביה והנר ספיר

לשבתאי בקציון

אתך באבלך הכבד במות

אביך ז"ל

חבריך לעבודה
מכנורד מיקרואלקטרוניקה בע"מ

בצער רב וביגון קודר אנו מודיעים על פטירתה של אשתי, אמנו וסבתנו היקרה

ברטה וייס ז"ל

הלויה תתקיים היום, יום שני, י"ב בניסן תשמ"ו, 21.4.86, בשעה 12.00 בצהריים, בבית העלמין בכפר סמיר, חיפה.

אוטובוס יצא בשעה 11.30 מרחוב גורדון 4, רמות רמז חיפה, ליד בית המנוחה.

המשפחה המתאבלת

ליגאל סמולסקי ומשפחתו

משתתפים באבלך במות

אמך ז"ל

„טל־סע"
שרות טלפון למכוניות בע"מ

מודיעים בצער רב על פטירתו הפתאומית של בעלי, אבינו וסבנו היקר

אלברט כהן

המשפחה המתאבלת

יושבים שבעה ברחוב השח"ל 69, גבעת מרדכי, ירושלים.

לשלמה סמולסקי והמשפחה

אתך באבלך הכבד במות אמך

דבורה ז"ל

עובדי רעיונות

לחברתנו בעבודה
יהודית רובין

משתתפים בצערך על מותה של

אמך ז"ל

סיבוס ריטן בע"מ
ההנהלה והעובדים

מושב בית עובד
אבל ומשתתף בצער המשפחה על מותה של החברה

חנה טולבוביץ ז"ל

ממייסדות המושב

משתתפים בצערה של חברתנו
רחל אנגל ומשפחתה
במות עליה אמה

לאה אלפינר ז"ל

בית שבי ציון

לחברנו בעבודה
אילן רבינוביץ

השתתפותנו הכנה באבלך הכבד על מות

אמך ז"ל

משפחת „אלביט"

מכרז

למכירת חלקי מכונות וציוד

במפורט:

1. מנועים חשמליים
2. תמסורות האטה
3. מכבש בורג
4. אקסטרודרים
5. שסתומים, ברזים וצילנדרים פנאומטים
6. מיכלי סולר
7. דוד מים ללחץ 10 אטמ'
8. דוד קיטור ללחץ 12 אטמ' 20 מ"ר
9. צינורות וחלקי צנרת שונים
10. לוחות חשמל + חיבוריים
11. מחרטה
12. מגרסה לפלסטיק
13. תנור חשמלי

המכירה ברחוב חילזון 4 רמת־גן – במפעל „הד־ארצי" טל. 03-7519781, לפנות לפלג נפתלי

פינוי הציוד ע"ח הקונה.

– התשלום במזומן –

בבית משפט השלום בנתניה
תיק אזרחי מס' 502/86

התובעת: קרן קיימת לישראל
ע"י מנהל מקרקעי ישראל
ע"י ב"כ עו"ד ז. שגיא
מדרך פ"ת 88 תל אביב
– נגד –
הנתבעים: בקובזה הרייט ודלברט
רח' הבילויים 48 נתניה

הזמנה לדין

אל: בקובזה הרייט ודלברט
דעו כי התובעת הנ"ל הגישה נגדכם תביעה כמפורט בכתב התביעה על נספחיה שניתן לקבלה במזכירות בית המשפט בנתניה, הנכם מוזמנים להגיש כתב הגנה תוך 30 ימים מיום פרסום הזמנה זו, ולהתייצב ביום 26.5.86.
אם לא תגישו כתב הגנה במועד האמור ואם לא תתיצבו למשפט ביום שנקבע לכך בעצמכם או עלידי עורך־דין, יינתן באותו יום פסק דין שלא בפניכם.

ציון לביא
מזכיר ראשי
בית המשפט השלום נתניה
16.4.86

חוק התכנון והבניה תשכ"ה – 1965
ועדה המחוזית לתכנון ולבניה מחוז ת"א
מרחב תכנון מקומי בת־ים

הודעה בדבר הפקדת שינוי תוכנית מתאר מפורטת

[illegible]

ברכו את חוגגי המימונה וכל בית ישראל במוסף מימונה מיוחד שיצא ב־29 לאפריל 1986

ב־מעריב

ריכוז מודעות:
אורקולטון
טל. 03-291613, 03-297481, 03-282302

בברכת „תרבחו ותסעדו"

סם בן־שטרית
יו"ר תנועת־ביחד

מעריב לנוער
elite מולה סנטר

מכריזים על תחרות

נערת השנה 86

אם את בת 15–20, יפה, „חתיכה", מטופחת, ורוצה להשתתף בתחרות הבינלאומית לבחירת „נערת השנה 86", מלאי את התלוש המצורף לכרוזה זו ושלחי לפי הכתובת.

המועמדות שייבחרו לתחרות, יצולמו ותמונותיהן יפורסמו ב„מעריב לנוער".

ועדת שופטים מיוחדת תבחר את נציגת ישראל לתחרות הבינלאומית, שתיערך בקיץ בריביירה האיטלקית.

לכבוד „מולה סנטר", שיחזוי צילום אופנה ויופי רחוב דיזנגוף 224, תל־אביב

אני מעוניינת להציג את מועמדותי לתחרות „נערת השנה 86"

שם ________ גיל ____
כתובת ____________
כיתה ______ טלפון ______

גזרי כאן, מלאי את הפרטים ושלחי מייד

צעיר נרצח
בקרית את...

נשיאות חרות
ראשון מאז ביצ...

...יחי ההרדוף
...לד שנפל מ...

...שר יוחנן

...ה (יוחנן

צעיר נרצח בירִיוֹת בקרית אתא; חברו נפצע

מהמקום נמלט צעיר לבוש במדי צה"ל ★ חשד: הרקע חיסול חשבונות

מאת יהודה גורן

צעיר מקרית־אתא, ששמו טרם נמסר לפירסום, נרצח הלילה בירִיות וצעיר נוסף שהיה איתו נפצע קשה והוחש לבית־חולים.

סמוך לשעה 1 אחר חצות הודיעו למשטרת „זבולון" דיירי בית מספר 106 ברחוב יוספטל בקרית־אתא, כי שמעו שני צרורות ירי ממול לבית וכי צעיר לבוש מדי צה"ל ובידו רו־בה אמ. 16 נמלט מהמקום. למקום חשו מיד ניידות משטרה ואמבולנ־סים ממוקד מד"א בקריות והניידת לטיפול נמרץ מחיפה.

לשוטרים נתגלה מראה מחריד: שני צעירים, המוכרים היטב למשט־רה, התבוססו בשלולית דם ענקית, אחד פצוע באורח אנוש והשני פצוע קשה מאד. כעבור חצי שעה מת מפצעיו אחד הצעירים. הפצוע השני אושפז ונותח.

מחקירה ראשונה עולה, כי הרקע לרצח הינו ככל הנראה חיסול חשבו־נות. למקום הגיעו כל קציני המטה במשטרת מרחב חיפה והמעבדה הני־ידת לזיהוי פלילי.

עשרות שוטרים פתחו במצוד אחר הרוצח, שהיה לבוש במדי צה"ל. משערים, כי מדובר בחייל בשירות סדיר או במילואים שהיה חמוש בנ־שק צה"לי.

נשיאות חרות – דיון ראשון מאז פיצוץ הוועידה

מאת רפאל מן

יו"ר נשיאות ועידת חרות, השר משה קצב, יכנס הערב במ־צודת זאב את 17 חברי הנשי־אות, לדיון ראשון מאז פיצוץ הו־עידה בחודש שעבר.

השר משה קצב אמר אמש, כי הנ־שיאות לא תקבל החלטות אלא רק תשמע דיווחים על המגעים בין המח־נות השונים, והאזין להלכי הרוח בק־רב החברים.

מחצית מבין חברי הנשיאות במ־נים עם מחנה שמיר, ואילו המחצית השניה עם מחנות לוי ושרון. המגעים שהתקיימו מאז הועידה לא הביאו לכל מוצא של פשרה.

ההתפתחויות בעת „משבר מודעי" הביאו להתרעה ביחסים בין השרי־ים דוד לוי לאריאל שרון, וספק אם שיתוף הפעולה בין מחנותיהם נגד מחנה שמיר יימשך.

שיחי ההרדוף הצילו ילד שנפל מקומה 5

מאת אלי דנון

שיחי הרדוף הצילו אתמול את חייו של ילד בן שלוש ש„צנח" מקומה חמישית בבניין מגורים במגדלי פנקס בתל אביב.

הילד נשאר ללא השגחה, אמש בשעה 7 בערב, טפס לחלון בחדר, בדירת הוריו בקומה החמישית ברחוב פישמן מימון 7 בתל אביב. הוא נפל מהחלון מגובה כ־20 מטרים, ובדרך נס נבלמה נפילתו בצמחי הרדוף שנ־שתלו מתחת לחלון. אביו של הילד שנח בחדר סמוך, לא הבחין בנפילה. הילד הובהל לבית החולים "איכי־לוב" בתל אביב, שם נדהמו הרופאים לשמוע את הנס שהתרחש לו. הילד סובל משריטות שטחיות בלבד.

נפטר יוחנן גולדברג

מאת מיכל הולצמן

יוחנן גולדברג, „דובז'ה", נפ־טר אתמול אחרי הצהריים. מחלו־צי העתונאים, ושותף במשרד הפרסום "גיתם", „דובז'ה" היה דמות אהובה ומקובלת בין אנשי התקשורת כמו בין אנשי התע־שיה והמסחר.

נולד בפולין ב־1921, ועלה לא־רץ בהיותו בן 13. התחנך בגבעת השלושה ובבית הספר כרמי, שם דבק בו הכינוי „דובז'ה" (בפולנית – טוב) משום שנהג להשיב כך לשא־לות בעברית, שפה שלא הבין עדיין. בתום לימודיו הצטרף לבריגדה ואחר כך לצה"ל, שם היה מפקדו הראשון של בית הספר לשריון. בשנות ה־50, עם שחרורו מהצבא, החל את דרכו בעתונות. עבד בעתי"ם, אחר כך ב„דבר", שם שימש כתב לתעופה, ואחר כך בעתון „זמנים". תקופה מסו־ימת היה כתב צבאי וכתב לתעופה גם ב„למרחב".

ב־1961 יסד, יחד עם ידידו הק־רוב דוד אשכול, את משרד „פרומו" שעסק בפרסום ויחסי ציבור. ב־1976 הקים את משרד „גיתם" – שקיבל את שמו מאותיות ראשונות של שמו־ת גולדברג יוחנן, עם תאומים משה, בן אחותו. במשך השנים התמחה בעיקר ביחסי ציבור, ועסק הרבה בנושאי תעופה. בין היתר ייצג בארץ את הוצאת „אינטראוויה" המוציאה מגזין יוקרתי לעסקי התעופה. הניח אשה ושני בנים, העובדים איתו ב„גיתם". לוויתו תתקיים מחר בכפר שמריהו.

נציג השגרירות יבקר בקהיר את 2 הישראלים החשודים בהברחת עתיקות

מאת רפאל מן

נציג מטעם שגרירות ישראל בקהיר יפגש היום עם שני הישר־אלים שנעצרו בסוף השבוע שעבר בחשד שניסו להבריח עתיקות. השניים, דוד ששון וגב־ריאל יונה, נעצרו בנמל התעופה של קהיר ביום חמישי.

שגרירות ישראל בקהיר קיימה מגעים עם משרד החוץ המצרי על נסיבות המעצר. נקבע כי נציג השג־רירות יוכל לבקר אותם היום ולברר איזה סיוע קונסולרי ניתן להגיש להם.

דובז'ה (יוחנן) גולדברג-כידון

איננו

פרטים על סדרי ההלוויה בטלפון 03-250122

המשפחה

המזועזעים ומבכים מרה
את מותו של
מייסדנו ומנהלנו היקר

דובז'ה (יוחנן) גולדברג-כידון

גיתם מערכות תדמית בע"מ

למשפחת גולדברג-כידון
ולפרסום גיתם
אתכם באבלכם במות

דובז'ה

מעריב

החתול לא ימשיך

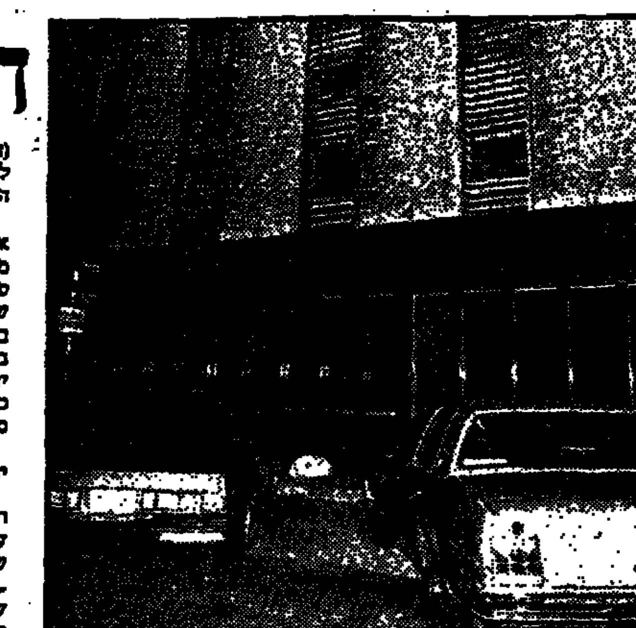

• ליד בניין ההנהלה המרכזית של בל"ל, אמש בתל אביב. מכוניות המנהלים חונות בעת שהמנהלים מעיינים בפנים בדו"ח ועדת בייסקי. (צילם אורי קובה)

(העברה מעמוד 1)
להבין כי למרות הזעזוע העמוק של המערכת צפויות נפילות מיותרות.

ראש הממשלה ושר האוצר דאגו אתמול להדגיש את יציבותה של מערכת הבנקאות, למרות הסקת המ־סקנות המומלצת. אך אין גם לשער שהמהלכים בה מרחיקי־לכת יעברו בלי להשאיר עקבות על מערכת הב־נקאות, שוק ההון והקשרים הפיננסי־ים הבינלאומיים. מה גם שהזעזוע כולל את כל המערכת: הבנקים המ־סחריים והבנק המרכזי גם יחד.

לגבי מניות ההסדר עצמן לא יחול שום שינוי.

הממשלה, מפי ראש הממשלה ושר האוצר, הבהירה אתמול כי היא עומדת מאחורי התחייבותה לגבי ההסדר שנע־שה וכי היא תכבד אותו. עם זאת „ועדת בייסקי" מתנגדת בתוקף לכך שיתנו לחתול לשמור על השמנת. בעוד, שהיא מחייבת חיפושי דרכים כדי להקטין את עלות ההסדר למדי־נה והקמת צוותי מומחים למטרה זו, מתנגדת הועדה לכך ש„גורמים אינ־טרסנטיים" ישתפו בהחלטות בכיוון זה. כך קטלת הועדה המלצות צוות בנושא זה שהוקם בבנק ישראל – ואי־שר בו השתתפו אנשי הבנקים עצמם.

אך על עצם כיבוד ההסדר אין עור־רין.

אחת הבעיות הקשות שבפניה יכולה לעמוד עכשיו מערכת הבנק־אות, היא הגשת תביעות על־ידי אנשים פרטיים שהפסידו בכסף במניות הבנקאיות.

קביעותיה החריפות של הועדה על הייעוץ המכשיל שניתן על ידי הבנקים יכולות לשמש עילה טובה לתביעות כאלה. ראש הממשלה והש־רים שקיימו אתמול דיון ראשוני בדו"ח ועדת החקירה היו מודעים לבעייה. הועלתה הצעה לתת חיסוי לבנקים כפני תביעות אלה, אבל עדיין לא נתקבלה החלטה בעניין זה.

בעוד שהמסקנות של „ועדת בייסקי" הן שכר ועונש והטלת האח־ריות על „מי ומי" הקשורים בהת־מוטטות המניות הבנקאיות, יש בדו"ח שורה ארוכה של מסקנות העשויות לחולל שינויים מרחיקי לכת במערכת הבנקאות בעתיד.

אם יתקבלו המלצות הועדה ויהיה אפשר לייחם אותן בזמן הק־רוב, אזי נעמוד בפני מערכת בנק־אות בעלת אופי שונה. על הבנקים ייאסר לנהל קרנות נאמנות של מניות וקופות גמל.

בדרך זו תוצא ממערכת הבנקאות פעילות ענפה שהיוותה מקור חשוב בהכנסותיה. מהלך כזה יש בו כדי להשפיע על היקף הרווחים של הבנ־קים.

צפוי גם סדר חדש בכל מערכת הייעוץ למשקיעים.

„היועצים להשקעות" הפכו להי־ות חלק בלתי נפרד מהנוף של מער־כת הבנקאות וכנגדם קם הזעם לאחר הנפילה באוקטובר 1983. על פי המלצות ועדת בייסקי ייקבעו כללים שיבטיחו מתן יעוץ בלתי תלוי ובל־תי מושפע מאינטרס הבנק. אף יקבע ש„יועצי השקעות" יחוייבו ברשיון מיוחד ותחול עליהם אחריות מתאי־מה.

אולם אלה המלצות שיקח זמן רב עד אשר יבוצעו. אף הועדה עצמה מודה בקשיים בביצוע השינויים הל־לו.

560 עמודי הדו"ח מכילים בתוכם הצעות רבות לתיקון מערכת הבנק־אות בעתיד, בצד מסקנות על מה שקרה. יקח זמן עד אשר המערכת תעכל את הממצאים וההמלצות. אך הפיטורין של ראשי המערכת יעמדו לביצוע תוך שלושים יום.

בערב הראשון נמנעו הנוגעים בדבר מתגובה וגילוי מהלכיהם. הם מבקשים תחילה ללמוד את החומר. אך בימים הקרובים יתברר אם יוגשו התפטרויות של המנהלים או שיהיה צורך בהפעלת אמצעים העומדים לרשות המערכת לאכוף את ההוראות.

כל הצמרת הבנקאית

(העברה מעמוד 1)
זה, הגדול במדינה, בהתייעצות בין שר האוצר לבין יו"ר הנהלת הסוכ־נות, שהיא החברה האם של הבנק. במשך שנים מונתה לתפקיד זה אי־שיות כלכלית, המזוהה עם המפלגה הפרוגרסיבית שנעלמה בינתיים מה־נוף הישראלי. עתה צפוי שמינוי היו"ר החדש, במקומו של ארנסט יפת, ייעשה בהתייעצות בין ראש הממשלה לבין יו"ר הנהלת הסוכנות. ההערכה היא, שאם נשיא התאחדות התעשיינים אלי הורביץ יהיה מעוני־ין בתפקיד, הוא יקבל אותו. מועמ־דים אחרים הם מנכ"ל קונצרן „כלל" אהרון דברת, וד"ר ישראל פלד, לשעבר ראש עיריית רמת־גן.

בנק הפועלים: ההכרעה על מינוי יו"ר הנהלת בנק הפועלים היא בידי מזכ"ל ההסתדרות, ישראל קיסר, המביא את המלצותיו לאישור הוע־דה המנהלת של חברת העובדים. המועמדים להחליף את גיורא גזית הם: מנכ"ל האוצר לשעבר וכיום מנכ"ל „תיעוש" עמירם סיוון, המש־נה למנכ"ל בנק הפועלים, ריצ'ארד פרמון או אישיות כלכלית מחוץ למ־שק ההסתדרותי.

בנק דיסקונט: בקבוצת בנק דיס־קונט ההחלפה תעשה בתוך משפחת רקנאטי. המועמד הוא האח של רפאל רקנאטי, יעקב, העוסק כיום בעיסקי הספנות של קבוצת דיסקונט.

בנק המזרחי: צפוי מאבק קשה על תפקידו של אהרון מאיר כמנכ"ל בנק המזרחי. המועמד מתוך צמרת הבנק הוא המשנה למנכ"ל מיכאל צביבנאר. מועמדים מבחוץ הם הממו־נה על התקציבים לשעבר, יעקב גדיש, והח"כ לשעבר אברהם מלמד.

מנכ"ל בנק המזרחי אהרון מאיר ביקר אמש חלק ממסקנות הועדה, בעוד יתר ראשי הבנקים נמנעו מלהגיב בטענם כי הם מצויים עדיי־ן בשלבי עיון ולימוד.

מנכ"ל המזרחי ציין, כי תגובתו הראשונה למקרא דו"ח הועדה היא צער עמוק. „קשה לי לקבל מידת צדק או מידת דין, לפיה פעילות הדי־סות – שגויה ככל שתהיה – מכריעה את הכף ומוחקת מפעל חיים שלם. לכן, עם כל הכבוד להועדה, חש המידה שלי אינו יכול להשלים עם מסילה טנטלית. לתגובה לכל הגדי־ים, על שביצעתי מדיניות שהיתה בידיעת הכלל ובידיעת רשויות המד־ינה." הוא אמר, כי הדו"ח יידון במועצת המנהלים של הבנק.

מזכ"ל ההסתדרות, ישראל קיסר, אמר כי הדו"ח לגבי בנק הפועלים ייושם ככתבו וכלשונו. דובר בנק הפועלים אמר, כי בכוונת הבנק לל־מוד באופן יסודי את הדו"ח ולהסיק את המסקנות המתחייבות.

„דין וחשבון ועדת החקירה יול־מד על־ידי הממשלה באורח יסודי והמסקנות הדרושות תוסקנה," הבי־היר אמש ראש הממשלה שמעון פרס, לאחר שקיבל לידיו את דו"ח הועדה וקיים דיון ראשון, בהשתת־פות צוות שרים מצומצם.

בהודעה, שקרא פרס לאחר הדיון בלשכתו, נאמר עוד: „יש לזכור שהמדובר בשיטה של ויסות מניות, שחרלה להתקיים כבר באוקטובר 1983. ב־10 באוקטובר 1983 הממש־לה קיבלה על עצמה לערוב לערך המניות שבהסדר, ואני מודיע באופן חד־משמעי שהממשלה תעמוד בהת־חייבויות האלה שהיא נטלה על עצמה".

„המערכת הבנקאית בישראל היא מערכת מנוסה, איתנה ולדעתנו היא מסוגלת לעמוד בהתחייבויות שלה. הדו"ח שהתפרסם, אין בו כדי לערער את יציבותה של המערכת הבנקאית גם בעתיד", אמר ראש הממשלה.

המשתתפים בדיון אצל פרס היו השרים נסים, מודעי ושחל, יו"ר ועדת הכספים של הכנסת אברהם שפירא, יו"ר ועדת הכנ־סת לביקורת המדינה דוד ליבאי והיועץ המשפטי לממשלה פרופ' יצחק זמיר.

פרץ מקבל בלב

(העברה מעמוד 1)
הממשלה ולהנהיג השנה שעון קיץ. דוברו של השר הסביר אמש, כי הרב פרץ קיבל את ההחלטה מתוך „תחושה של מועקה קשה" ולאחר שהובהר לו כי דחיית ההחלטה תחייב את פרישתו מן הממשלה.

החלטת הממשלה קובעת הנהגת שעון קיץ החל מ־17 במאי (ח' אייר) עד 6 בספטמבר (ג' אלול). ההחלטה התקבלה בניגוד לדעתו של שר הפ־נים פרץ, אשר תבע מן השרים להמ־תין עד לפסיקת בג"צ בנושא, על־פי הצעת פשרה שהגיש שר הדתות ד"ר יוסף בורג.

ההחלטה התקבלה ברוב של 11 שרים מן המערך והשר חיים קורפו מן הליכוד נגד שישה שרים (פרץ, שפירא, שמיר, ארנס, מודעי ושרון). השר אמנון רובינשטיין נמנע מהצב־עה, משום שהסתייג מהצעת הפשרה עליפיה קצרה באופן ניכר התקופה בה יונהג השעון.

השר פרץ יצא בזעם מחדר הישי־בות, אולם אמר לכתבים כי אין בכ־וונתו להתפטר. במהלך הדיון השמיע פרץ דברים קשים לעברו של שר האנרגיה משה שחל, אשר היה בין הפעילים העיקריים להנהגת שעון קיץ: „אתה מסית את הציבור נגדי ומעליל עלי עלילות דם. ניהלת נג־די מסע אוהדי. זו פעם ראשונה ששר מעליל עלילות דם על הציבור הדתי. נעשה נגדי לינץ'. לא אופתע אם מישהו גם ינסה להתנקש בחיי."

השר שחל נמנע מלהגיב על האשמותיו של שר הפנים ובצאתו מן הישיבה אמר לכתבים: „אני סולח לרב פרץ ומקווה שגם אלוהים יסלח לו".

בפתח הדיון סקר פרץ את מסק־נות ועדת המומחים, שבדקה את הנו־שא, והסביר לשרים כי למרות שיכול היה להחליט נגד הנהגת שעון קיץ העדיף רק לקבוע כי הניסוי בעניין זה יימשך, כדי שניתן יהיה לבדוק את משמעויותיו. הוא האשים כי גם כלי התקשורת „עשו מעשה מתפיר" בכך שראיינו רק את חבר ועדת המומחים משה עמירב, ונמנעו מלהביא את דעת הרוב, וכראש וכראשונה את עמדת יו"ר הועדה השופט בנציון שרשבסקי.

הרב פרץ פנה לשרים וביקש מהם להימנע מהחלטה, עד שיקבל בג"צ החלטה. „אקבל כל מה שיפסוק בג"צ", הבטיח השר.

(ברוך מאירי מוסיף: העותרים לבג"צ בעניין שעון הקיץ יבטלו את עתירתם. בית המשפט הגבוה לצדק עמד הבוקר לדון בארבע העתירות של ח"כ מיכה חריש המשפטן עו"ד יהודה רסלר, של התאחדות התעשיי־נים ובעלי מפעלים, של עו"ד בנציון בייער ושל בני הזוג שלוי.)

היועץ המשפטי לממשלה פרופ' יצחק זמיר, הסביר כי בפני הממשלה שלוש אפשרויות: להמליץ לשר הפ־נים כיצד לנהוג; להעביר את סמכות ההחלטה לשר אחר, (ההחלטה טעונה אישור הכנסת), או לקבל החלטה מפורשת על הנהגת או אי הנהגת שעון קיץ. במקרה כזה, הסביר פרופ' זמיר, על שר הפנים לנהוג בהתאם להחלטת הממשלה. „מעולם לא קרה ולא יעלה על הדעת ששר ינהג אח־רת מהחלטת הממשלה", הדגיש היו־עץ המשפטי לממשלה.

שר האנרגיה משה שחל, אשר מי־הר, לדבריו, לשוב מארה"ב, כדי לי־טול חלק בדיון (ועל כך העיר לו השר שרון: טסת בשבת?) הציג בפני השרים את ממצאי המחקרים, שלפיהם הנהגת שעון קיץ למשך 160 יום תחסוך 5.6 מיליון דולר בהוצ־אות דלק. הוא גם מסר, כי על־פי ממצאי המינהל לבטיחות בדרכים, שעון קיץ יוכל להציל את חייהם של כ־20 בני אדם ולהקטין בכ־350 את מספר הפצועים בתאונות דרכים.

שר הכלכלה והתכנון גד יעקובי, אמר, כי הקדוש ברוך הוא קבע למע־שה את שעון הקיץ בכך שיצר את הימים בקיץ ארוכים מאלה שבחורף. „מה קדוש בשעון חורף ופסול בשעון קיץ?", שאל יעקובי. הגיב הרב פרץ: „אתה מדבר כמו בחור ישיבה..."

שר הדתות ד"ר יוסף בורג, הציע כי שעון הקיץ יתחיל ב־17 במאי ויסתיים בראשית חודש אלול, כדי להבטיח שהספרדים היוצאים השכם בבוקר לסליחות בחודש זה, לא ייפג־עו. הצעת הפשרה הזאת עוררה תגו־בת אכזבה מפי השר פרץ.

השר יוסקה שפירא אמר, כי „הנושא איננו דתי וחבל שהפך לנו־שא דתי" הוא הביע חשש מפני העמקת הקיטוב בין הדתיים לחילוניים. הוא הציע להמנע מהחלטה ולהקים ועדת שרים בת שישה חברים, שתגיש לה־סכמה בעניין עד הישיבה הבאה של הממשלה.

השרים בר לב, רובינשטיין ונבון הביעו תמיכה בהנהגת שעון קיץ, למען רווחת הציבור, בטחונו בדרכים והחסכון הטמון בכך. הגיב השר פרץ: „אם רוצים לחסוך – שלא יחלקו חשמל חינם... מחקר שנערך בצרפת, הראה כי שעון קיץ אינו מועיל לתל־מידים, אלא פוגע בהם. אנא המתינו לפסיקת בג"צ".

אבל השרים לא הסכימו להמתין. 11 הצביעו בעד, 6 נגד הצעת הפש־רה של בורג. פרץ הזועם גילה כי שרי הליכוד לוי וקצב נמצאו מחוץ לחדר הישיבות בעת ההצבעה. לשמע גערותיו הם חזרו לחדר ותבעו לקיים הצבעה חוזרת, אולם ראש הממשלה סירב. בכל מקרה, גם אם היתה נער־כת הצבעה חוזרת, עדיין היה רוב למצדדי שעון הקיץ.

השר קורפו, היחיד מן הליכוד שהצביע בעד ההצעה, הסביר אחר־כך כי היתה זו „בעיה מצפונית" שגרמה אותו להצביע בעד. מה גם שסבר כי הצעת הפשרה של בורג תהיה מקובלת על הרב פרץ.

לכתבים, שהמתינו מחוץ לבנין, אמר פרץ, כי שרי המערך התנהגו ב„צורה לא קולגיאלית, לא חברותית ולא מקובלת". כאשר נשאל אם ילך להיוועץ ברב ש"ך השיב: „מה אתם רוצים מן הרב ש"ך? מה אתם מעלי־לים עליו? קיבלתי את ההחלטה בענ־יין שעון הקיץ באופן ממלכתי וצי־בורי. תרדו מן הרב ש"ך".

ואילו שר התקשורת אמנון רובי־נשטיין, מראשי המאבק בעד שעון קיץ, סיכם: המאבק הזה חייב לעודד את הציבור לא להתיר, כאשר מיעוט מנסה לכפות את רעתו על הרוב.

יהודית זילברשטיין מוסרת: תושבי אילת השכימו אתמול שעה אחת מוקדם יותר, בהתאם לשעון קיץ „פרטי" שהונהג בעיר הדרומית במוצאי שבת על־פי החלטת קברני־טי העיר.

זכו בטוטו

ארבעה משתתפים זכו בפרס הראשון בטוטו, וכל אחד מהם יק־בל כ־112 אלף ש"ח.

אחד הזוכים, מרמת־אביב, הוא משתתף ותיק שכבר זכה בעבר פע־מים רבות בפרסים, אך זו הפעם הראשונה שהוא מנחש 13 ניחושים נכונים. הזוכה מירושלים השקיע בטופס שלו 115 ש"ח. הזוכה מר־מת־גן היה החסכן בין הארבעה: הוא השקיע בטופס שלו 3 ש"ח בלבד.

200 משתתפים ניחשו 12 תוצ־אות נכונות, וכל אחד מהם יקבל כ־1,050 ש"ח.

3,600 משתתפים ניחשו 11 תוצ־אות נכונות, וכל אחד מהם יקבל כ־58 ש"ח.

33,000 משתתפים ניחשו 10 תוצאות נכונות, וכל אחד מהם יקבל כשישה ש"ח.

בן 88 נהרג בתאונת דרכים

מאת אלי דנון

אליהו גבריאלוב ישיש בן 88 נהרג אתמול בתאונת דרכים כאשר חצה כביש ברחוב העצמאות באור יהודה.

הוא הגיח בין שורת מכוניות חו־נות וכאשר חצה את הכביש פגעה בו מכונית „סובארו". הוא נפצע קשה. הועבר לבית החולים „שיבא" בתל השומר ובעבור זמן קצר מת.

3 נהרגו בסוף השבוע בתאונות

מאת סופרי „מעריב"

כומר מכנסיית סנט אן במזרח ירושלים נהרג, ביום שבת מפגי־עת אוטובוס סמוך לשער האריות.

הכומר הלך על מדרכה לכוון שער האריות, כשלפתע סטה אוטו־בוס מהכביש, עלה על המדרכה ופגע אותו אנושות. הוא נפטר בדרכו לבית החולים. הנהג תושב מזרח ירושלים, נעצר לחקירה.

נהג מכונית צבאית נהרג אתמול בערב בתאונת דרכים במבואות חי־פה. מכונית פרטית, מדגם סובארו שנסעה מכוון הקישון לצומת יגור, סטתה לפתע לנתיב הנגדי והתנגשה חזיתית במכונית רנו צבאית.

מעוצמת ההתנגשות נהרג נהג הרנו. אישתו ובתם התינוקת נפצעו קשה והועברו לבית החולים, אך אין חשש לחייהם. נהג הסובארו נפצע.

נער בן 15 מטמרה בגליל המער־בי נהרג בסוף השבוע בהתפוצץ פגז מרגמה 52 מ"מ. הנער יצא לרעות עדר משפחתו ולא שב הביתה. גופתו נתגלתה מרוטשת בתום חיפושים נרחבים אחריו בשדה מרעה ליד מיצ־פה יובלים. חקירת המשטרה העלתה כי הנער מצא פגז מרגמה שהתפוצץ בידיו.

صكرا من الوحل

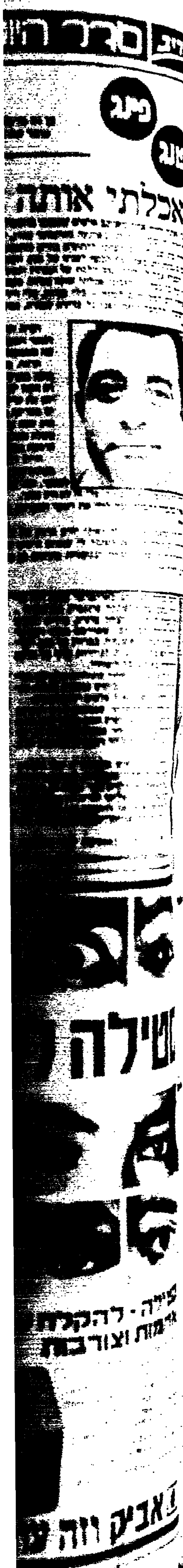

יומן מעריב

החטא ועונשו

במבוא לפרק ההמלצות בדו"ח ועדת־בייסקי נאמר: "בעינינו תופעה זו של היעדר שיטה של שכר ועונש והיעדר מנגנונים המסוגלים לכפותה, אינה נופלת בחומרתה מן המשבר עצמו..."

ואכן, בתולדות המשק הישראלי ייזכר דו"ח הוועדה כמיסמך הקובע, כי לא רק בפלילים אלא גם לגבי מחדלים והרפתקנות בתחום הכלכלי חייבים החוטאים לשאת אישית בעונש.

ואם עקרון זה, שהוועדה המחישה אותו בצורה דראמאטית כל כך בדרישתה לפיטורי נגיד בנק ישראל וראשי ארבעה הבנקים הגדולים במדינה, יביא לשינוי כלשהו בנורמות המקובלות במדינה – אז כל הזעזועים הצפויים עתה במערכת הפיננסית הישראלית והפגיעות הצפויות ליוקרתה בחו"ל ייחשבו ל"סיכון בראי" שנועד למנוע אסון דומה לזה שהיה באוקטובר 1983.

יש לזכור, כי "ועדת החקירה לענין ויסות מניות הבנקים" נתמנתה לחקור תופעה שנפסקה זה מכבר. גם פירוט העובדות שקדמו להתמוטטות מניות הבנקים – עובדות המתוארות בהרחבה ובדייקנות ומשוחזרות במעין טראגדיה יוונית שבה כל הנפשות הפועלות מנסות, אך אינן יכולות, למנוע את האסון הבא כאילו בכוחו של הגורל – אינו מהווה את נקודת הכובד בדו"ח.

דו"ח מבקר המדינה, שפורסם לפני שנה ורבע, והתחקירים שראו אור לפני כן, כבר הביאו לידיעת הציבור את השתלשלות האירועים הטראגיים במערכת הכלכלית הישראלית בסוף שנות ה־70 ובעיקר בראשית שנות ה־80. חשיבותו של דו"ח־בייסקי היא בעיקר במסקנות האישיות, הערות התקדים בחריפותן, ובהמלצות מרחיקות הלכת בדבר שינויים במבנה שוק ההון הישראלי ובמנגנון הפיקוח שנועד להגן על המשקיע הקטן בשוק זה.

את שואת הוויסות רואים חברי הוועדה בעיקר כעבירה על החוק והם מדגישים שאילו היו הבנקים מקפידים על שמירת החוק הוויסות לא היה קורה. אך הדגשה זו על אי חוקיותם של הוויסות ושל הייעוץ שנתנו הבנקים ללקוחותיהם מעוררת את השאלה: היכן היתה מערכת אכיפת החוק במשך כל אותן שנים? אמנם, בנק ישראל – ובמידה מסויימת גם משרד האוצר – היו קשורים ישירות בפיקוח על פעולות הוויסות, אך אם היתה כאן גם התעלמות גלויה מן החוק היתה נורת האזעקה צריכה להידלק גם ביחידה לחקירות הונאה במשטרה ובלשכתו של היועץ המשפטי.

ואכן, מקריאה ראשונה מתקבל הרושם, שדו"ח־בייסקי אינו מקדיש חשיבות מספקת למחדליה של המערכת הפוליטית – השולטת שלטון ללא מיצרים במשק הישראלי – ולתרומתה לאסון הוויסות. אמנם, השופט בייסקי הדגיש, בשיחתו עם ראש הממשלה, שהוא מבחין בין תקופת הוויסות המוקדם, בראשית שנות ה־70, לבין מה שקרוי על ידו "הוויסות המניפולטיווי המוגבר" שהחל בסוף 1977, כלומר עם עלייתו של הליכוד לשלטון.

כן מטיחה הוועדה האשמות כבדות בשר האוצר לשעבר, יורם ארידור. היא מלגלגת על טענתו של ארידור כי לא ידע את חומרת הבעיה עד שזו הוצגה לפניו בסוף 1981 וקובעת: "הוא נושא באחריות מלאה למחדלים שפורטו לגביו בדו"ח זה". עם זאת אין מסקנות באשר לעתידו של ארידור (למשל, חברותו הנוכחית בוועדת הכספים של הכנסת), בעוד שבענין הבנקאים היא קובעת שאינם יכולים לפעול בתחום עיסוקם זה גם בעתיד ולא רק בארץ אלא גם בחו"ל.

בשלב מאוחר יותר, לאחר שייבחן בקפדנות דו"ח ועדת־בייסקי, יוצגו ודאי כמה שאלות, ואולי במרכזן תעמוד השאלה: האם הוועדה לא הקלה מדי לגבי האחריות והאחראים במערכת הכלכלית שסייעו להשחתת מידות של הציבור בראשית שנות ה־80.

אין ספק שגם ייבחנו ההמלצות בדבר השינויים בשוק ההון. מבלי להיכנס כרגע לבדיקה מדוקדקת של כל ההמלצות בתחום זה – ודאי ששוק ההון נזקק זה זמן רב לרפורמה יסודית ואולי גם מהפכנית. טוב עשתה הוועדה שלא התעלמה מענין זה שהוא המהותי – בעוד שהמסקנות האישיות לבדן, ללא הרפורמה הכללית, הן חסרות משמעות לטווח ארוך.

אבל בשלב זה העיקר הוא נסיונה של הוועדה, נסיון ראשון מסוגו בישראל, לקבוע נורמות של חטא ועונש גם בקרב נושאי המשרות הרמות במשק הישראלי. כדי להמעיט במידת האפשר את הנזק במערכת הבנקאית ולמנוע לחצים וחישובים בלתי רצויים – מן הדין ליישם מייד את המסקנות האישיות בהתאם לדו"ח הוועדה.

מעריב
המו"ל: הוצאת מודיעין בע"מ
בית דפוס "מעריב" בע"מ

עורך: עידו דיסנצ'יק
סגן עורך: יובל אליצור
סגן עורך: לוי יצחק הירושלמי
ראש מערכת המוספים: יעקב ארז
ראש מערכת החדשות: אברהם תירוש

יו"ר מועצת המנהלים: עובד בן עמ"י
מנכ"ל: אמיר דורון
מנכ"ל: שמעון הפץ

עזריאל קרליבך – מייסד ועורך 1948-1956
אריה דיסנצ'יק – עורך ראשי 1956-1974
שלום רוזנפלד – עורך ראשי 1974-1980
שמואל שניצר – עורך ראשי 1980-1985

(C) כל הזכויות שמורות ל"מעריב"

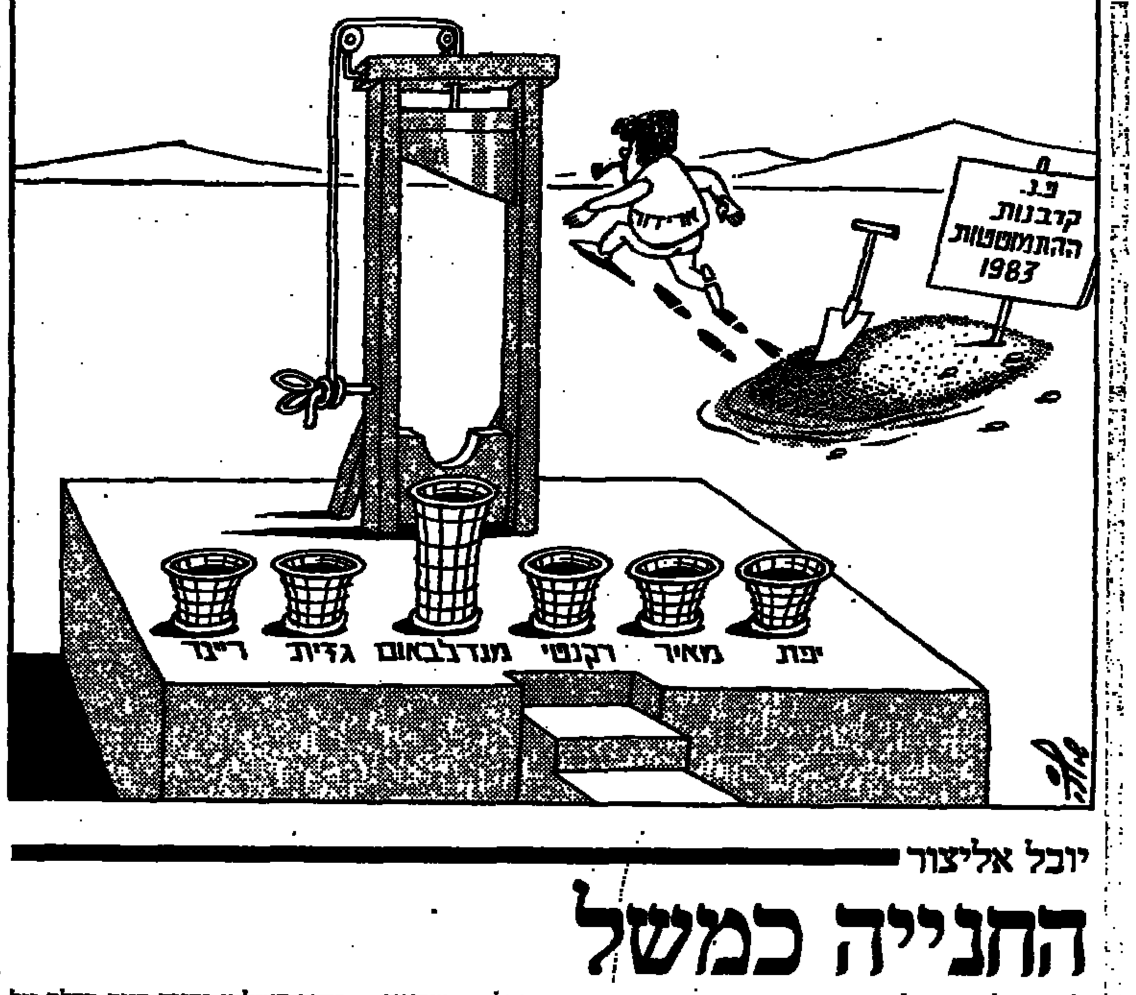

יובל אליצור

החנייה כמשל

הזמנו לא מכבר לאירוע חגיגי בצפון תל־אביב. רבים מן האורחים, שהגיעו מכל קצות הארץ, מיהרו להתנצל: "עשינו כמה סיבובים ובקושי מצאנו חנייה". העובדה, שסמוך למקום האירוע נמצא חניון בתשלום, כמעט נעלמה מעיניהם. הישראלי הממוצע עדיין אינו מוכן לשלם עבור חנייה.

חשבון כלכלי אין כאן. אותם אורחים, שתרו אחרי חנייה, לא עשו כלל את חשבון הדלק, רכישת המכונית ויתר ההוצאות, הכרוכות בהשתתפות באירועים חברתיים. אילו חישבו את מחיר החנייה כנגד הסיכונים וההוצאות, הכרוכים בהחניית מכוניותיהם על מדרכות ובמקומות אסורים אחרים ובכלל זה דו"חות חנייה, סינדול ומעיכות של כנפי המכונית וניפוץ הפנסים, כאשר מכוניות אחרות מנסות לנתב את דרכן בין המכוניות החונות ללא סדר, קרוב לוודאי שהיו מגיעים למסקנה, שההוצאה על חנייה היא כדאית.

נכון, החנייה בתשלום היא מיסוד, שעוד לא הספקנו להתרגל אליו. רבים זוכרים את הימים, שעדיין אפשר היה לחנות ברחוב הראשי ולערוך קניות או לשבת בבית־קפה, ממש כאותו בוקר בסרטי המערב הפרוע, שהיה קושר את סוסו בפתח המסבאה. נכון גם, שהכניסה והיציאה מן החניונים הם לעתים קרובות מיטרד בפני עצמו, הגוזל יותר זמן ואולי אף מסובך יותר מחנייה "לרגע אחד" במקום אסור.

נכון גם, שעדיין חסרים חניונים לא רק במרכזי הערים אלא לעתים גם בשוליים, ליד אולמות, מגרשי כדורגל ועוד. רבים מן החונים במקומות אסורים, הסותמים במכוניותיהם את עורקי התחבורה, טוענים, כי "לא היה מקום אחר".

יש מומחים בערים הגדולות בעולם, שאפילו מפקפקים אם הקמת חניונים מסחריים בבנינים רבי־קומות, או במרתפים מתחת לבניינים ולכיכרות הערים, היא התשובה לבעיות החנייה המחריפות בעולם המערבי כולו. עצם קיומו של החניון מעודד את הציבור להגיע עם מכוניתו למרכז העיר במקום להעדיף את התחבורה הציבורית ולמנוע את סתימתו של המרכז.

אצלנו, כך נדמה, עוד לא הגענו לשלב, שהחניון עצמו נעשה מיטרד תחבורתי. אצלנו משתבע עדיין כל מי שמוצא מקום חנייה ללא תשלום, שהוא "חוסך". נטיה זו, "לחסוך פרוטה ולבזבז מאה", מאפיינת חלק נכבד מעולם העסקים בישראל.

קח לדוגמה את "מלחמת האשראי" בין רשתות השיווק לקראת ערב פסח. חשבון מדוייק יגלה, כי הרכישה באשראי של ששה שבועות, או אפילו חודשיים, מסייעת בעיקר לאלה מאתנו, הנזקקים ל"משיכת יתר" מהבנקים ודווקא אלה מן הראוי היה, שיהרו בקניותיהם ולא יקבלו עידוד מיידי למלא את העגלה במרכול ללא חשבון.

רשתות השיווק יודעות כנראה עם מי יש להן עסק ופנו לדרך זו של התחרות, שממנה נהנים בסופו של דבר רק הבנקים, הגובים ריבית על ההון התחר, שהם מעמידים לרשות המשווקים. במדינות, שבהן התנהגותו הכלכלית של הצרכן היא הגיונית יותר, בוחרים הסוחרים להתחרות ביניהם בדרך של הוזלות, ולו גם סלקטיוויות, של מוצרים, שנועדו למשוך את הצרכן אל החנויות.

עיוות זה של המחשבה הכלכלית של הישראלים (אם בכלל אפשר להעניק להתנהגות זו את התואר "מחשבה") מוצא את ביטויו גם במדיניותה הכלכלית של הממשלה. הכל יודעים, למשל, כי עול מסים כבד פוגע בהשקעות, לא רק משום שהוא סופג את הרווחים המצטברים במפעלים היצרניים ומונע את הזרמתם להרחבת אותם מפעלים, אלא גם משום שהוא יוצר אווירה מעיקה של אי־וודאות ורצון שלא להסתכן.

כיצד מסבירה הממשלה את הכבדת עול המסים, כמו, למשל, חידוש ההיטל על הרכב? אומרים לנו, שדרושות קרנות לחידוש הצמיחה. ההגיון הפשוט אומר, כי אם יוקל עול המסים ואם תיווצר האווירה המתאימה יבוא חידוש הצמיחה מעצמו, נעלם כנראה ממקבלי ההחלטות.

אך לשיא המחשבה המבולבלת מגיעים האחראים לגורל המשק כאשר נדמה להם, שהוזלת הדלק בשוק העולמי היא "מתנה מן השמים", שהממשלה רשאית ליהנות ממנה למטרות "פיתוח" או אף רווחה חברתית, ולא להעבירה כולה לכיסו של האזרח. שוכחים אצלנו, כי לא רק אנו קונים היום דלק בשליש מן המחיר ששילמנו תמורתו לפני כשנה. גם מתחרינו בשוק העולמי נהנים היום מדלק זול יותר.

כאשר התעשיות של גרמניה, בריטניה וארה"ב משלמות פחות בעד החשמל שהן צורכות, כיוון שאצלנו החליטו משום־מה להטיל מסים על חשמל לתעשיה; כאשר האזרחים במדינות אלה משלמים פחות בעד הדלק למכוניותיהם הדבר מתבטא עד מהרה בשכר יחסי זול יותר במדינות אלה, פירושו של דבר, שישראל מתקשה להתחרות עם תוצרת המדינות, שאזרחיהן נהנים מדלק זול יותר.

מה עושה ממשלת ישראל כאשר היצואנים מתלוננים על הוצאות ייצור גבוהות יותר? היא מעלה את התמיכות, שהיא נותנת ליצואן, שיטת פעולה מוזרה, כאשר הדרך הפשוטה והיעילה לסייע ליצואנים היא למכור לצרכנים דלק במחיר, שהממשלה משלמת תמורתו, כנהוג במדינות אחרות.

הגוי נבחן בכיסו, בכוסו ובכעסו. הישראלי – גם בחנייתו...

משה דור

ומה עכשיו?

מי שהיה שר־האוצר נהפך ל"מי שהיה" בגלל סיבה מוגדרת מאוד. הוא – כך נאמר לנו בשם ובמלכות – נתן את הדין על הרחבת פה גדולה הרבה מן המקובל אפילו אצל שרינו בכלל ואצל השר המסויים הזה בפרט.

מעיני המו לראש־הממשלה, בעל סבלנות־הברזל, שלא יכול עוד לכבוש את עלבונו ועלבון מדיניותו. ככל שהיו אנשי הליכוד מרעישים בהאשמותיהם, שמשהו לא טהור מסתתר מאחורי "ההדחה", כן התחזקנו אנו באמונתנו, שמר פרס לא עשה אלא מה שהיה אנוס לעשות. אחרת – סבורים היינו – לא יהיה קיום גם לאותו מינימום של תקינות מימשל, שבלעדיו אין ממשלה כלשהי, לרבות זו המאוחדת הלאומית שלנו, מסוגלת להוציא את שבתה.

ואחרי ככלות הכל, מר מודעי לא הושלך למדבר־שממה בחוסר כל כדי שיגווע שם ברעב ובצמא כמין ישמעאל בן הגר. הוא קיבל את משרד־המשפטים ויוכל לצאת גם להבא, כשיבוא מים עד נפש, לחופשות־סקי בשווייץ היפה. אגב, אם יש אחיזה למה שכתב עליו באחרונה עמיתנו אמנון אברמוביץ', כי אז גם הפסד פרישתו ממשרד האוצר איננו נורא כל־כך, אפילו אין יורשו נמנה עם גדולי תבל ומאורותיה.

אז מה קרה? שר־המשפטים הטרי הרעגן פותח שוב את פיו ו"רותף" את ראש־הממשלה פנים ואחור, ממש כאילו לא אירע דבר, והוא עדיין יושב בכורסת שר־האוצר. ה"גשם" יורד, הברקים שולחים את הרקיע, הרעמים מתגלגלים באופק – ו"המקורבים" מבשרים לנו, כי לא צריך להתרגש, ואין כל כוונה להיכנס לוויכוח עם מוריד הגשם ומשיב הרוח, ויש נושאים חשובים יותר לעסוק בהם עכשיו.

מדוע? אם מדובר, לשם שינוי, בעקרונות – במה שונה, באופן עקרוני, ה"קוסמטיקה" שעשה מר מודעי למר פרס בסוף־השבוע האחרון מן "הטיפול" שנתן לו אז, כאשר ראש־הממשלה החליט למצות את הדין?

האם סבורים "המקורות המוסמכים", שמר פרס יצא עתה מתחת ללשונו של מודעי יפה יותר, הדור יותר, צח ואדום יותר מאשר בפעם ההיא?

או שמא הגיעו למסקנה, כי אל התבטאויותיו של שר־האוצר לשעבר ושר־המשפטים הנוכחי אסור לגשת כשם שניגשים לאלו של סתם בשר־ודם, אלא יש להתייחס אליהן כפי שמתייחסים לכתבים הסתומים של מיסטיקנים, שכל מלה אצלם זוכה לפירושים שונים ומשונים, ולפעמים הפוכים וסותרים זה את זה סתירה גמורה?

אם כך, צריך – ההגינות מחייבת – לבטל את גירושיו של יצחק מודעי מגן־העדן של האוצר, שהרי ייתכן בהחלט, שמה שנתפס כגידוף אינו אלא שבח, ומה שנתפרש כנאצה אינו אלא תהילה. אכן, אם נאומי מודעי והצהרותיו הם מעין הקבלה או הזוהר של ימינו, לא ראש־הממשלה ושרי מפלגת העבודה מוסמכים לפענח את צפונותיהם. יש להעמיד למטרה זו חבר יודעי ח"ן, רצוי מקרב גדולי התורה, ולהעמיד בראשם את האדמו"ר מקרעטשניף, מורו הרוחני של הנואם והמצהיר, והם יאירו את עינינו.

אבל עד שנגיע למעמד הזה אין לנו ברירה אלא להסתפק במה שהשכל הישר, או לפחות מה שנותר ממנו בתנאי חיינו הישראליים, לוחש לנו. והוא, ההגיון הלא־עקום, מסרב להרגע. משהו מוזר קרה בדרך ממשרד האוצר למשרד המשפטים. מה שנחשב לשיא התמורה, שממשלות עמדו ליפול בעטיו, ירד לפתע־פתאום מגדולתו והיה לאיזה ארוע מישני, בלתי־משמעותי, איזו התרגשות קלה, הבטלה בששים אם לא בשבעים, מין בדיחה תפלה שבני־אדם מנומסים עוברים עליה לסדר היום. ובכן, או ש... או ש... שיחליטו בלשכת ראש־הממשלה או בצמרת מפלגת העבודה כיצד אוכלים – או פולטים – את יצחק מודעי. אבל לאוחזו בחבל בשני קצותיו – לא ייתכן. אם מתעקשים ליהנות משני העולמות, חייבים לזכור את המימרה המפורסמת של אברהם לינקולן המנוח – "אפשר לרמות חלק מן העם חלק מן הזמן, אך אי־אפשר לרמות את כל העם כל הזמן".

נכון, הנשיא לינקולן כבר שוכן עפר זה יותר מ־120 שנה, ונוסף על כך היה גוי וערל, שספק אם יקירי ש"ס או האגודה היו מזמינים אותו אל שולחן "הסדר" שלהם, אך מימש לא היה, ולמימרה שלו עדיין יש תוקף – משני עברי האוקיינוס.

משה ז"ק

פצצה במטוס

הוא קנה לה שמלת כלולות והועיד לה פגישה בישראל, בשבת האחרונה, לטקס נשואין. אך למעשה הוא ניסה לשלוח אותה ואת הוולד שהרתה לו, אל המוות. רק הודות לערנותו של איש־בטחון ישראלי סוכלה מזימת המחבל הערבי, שהיתה מיועדת לקפח חייהם של מאות נוסעים במטוס ישראלי מלונדון לארץ.

תוכנית שטנית זו חייבת, לכל הדעות, הזעקה חד־משמעית במערב של הטרור הערבי. אבל משום־מה מעדיפים כלי התקשורת במערב להציג את הזוועה של נאזיר הינדאוי ומפקדיו כנסיון לנקום את דמם של הלובים, שנהרגו בהפצצה האמריקאית על לוב, כאילו הטרור הערבי לא זמם קודם לכן פגיעות בחפים מפשע.

בחינת לוח הזמנים בתנועותיו של המחבל הינדאוי מלמדת, שהוא החל עוד קודם להפצצה בלוב – בהכנות לשלוח מזוודת־נפץ עם הבחורה האירית, שהוא הוליך שולל.

הירכנן הסורי שבידו מוביל את החוטים לדמשק. אולי יהיה מי שיטען, כי הינדאוי נשלח לגמול על יירוט המטוס, שהוביל לפני שבועות אחדים את המשלחת הסורית מטריפולי לדמשק. הסורים הבטיחו אז לנקום, ולא מן הנמנע, שזוהי פעולת־הגמול. אך אין הכרח להתעמק ולחפש מניעים.

הטרור, ולאו דווקא הפלשתיני, אינו זקוק לתירוצים כדי לפגוע ביעדים ישראליים ואף לא אמריקאיים. עוד לפני שנים כלל מדינאי ערבי את הפגיעה בתיירות לישראל במטרות המתקפה הערבית המתמדת נגד ישראל.

ברם, הקולות שנשמעו בימים האחרונים במערב נגד הפעולה האמריקאית בלוב, והאשמות שהוטחו נגדה כאילו היא עלולה להגביר את הטרור של לוב, אכן מעודדים את לוב ועושי־דברו. קדאפי מכיר בנקודת התורפה של דעת־הקהל המערבית. היא נבגה כאשר שלושה בני־ערובה, שני בריטים ואמריקאי אחד, מוצאים להורג בביירות בידי "הארגון המהפכני של המוסלמים הסוציאליסטיים", שכן ההודעה על התגמול מטילה אימה ופחד ויוצרת פאניקה בכלי התקשורת במערב. ההודעה על ההוצאה להורג מעוררת את הביקורת בדעת־הקהל הבריטית – לא נגד החוטפים הרוצחים, אלא נגד האמריקנים ונגד ממשלת בריטניה, על שהתירה שימוש בבסיסים בריטיים למפציצים האמריקניים, שיצאו להתקיף את לוב.

למעלה משנה מוחזק אלק קולט בשבי ארגון טרוריסטי בביירות. החטוף מוזהה כעתונאי בריטי, העובד בשביל סוכנות הפליטים של או"ם. משפחתו בידי הארגון השיעי הסבירה משפחתו באנגליה, שהחוטפים טעו, שכן אלק קולט ידוע באהדתו לאש"ף ובתמיכתו בענין הפלשתיני. הטיעון היה נכון, אלא שזה לא שיכנע את הטרוריסטים, שהוסיפו להחזיקו במעצר.

בסוף השבוע שעבר, כאשר הודיעה ממשלת בריטניה על תמיכתה בפעולה האמריקאית בלוב, מיהרו "הכוחות המהפכניים" בביירות להודיע, כי הוציאו להורג שלושה בריטים, ובכללם את אלק קולט. אולם בני משפחתו טוענו, שיש כאן טעות בזיהוי. לאביהם היו תשע אצבעות בידיו בלבד, ולא עשר כמו בגופה שנמצאה. אחר בדיקה נוספת התברר, שאכן זו גופתו של אמריקאי, שנעלם בביירות לפני שנתיים ולא זו של אלק קולט. אבל העובדה נשארה בעינה, לפיה שמשפחתו הרכיזה באותות ומופתים, שאביהם תומך נלהב בפלשתינים, לא נרתעו הטרוריסטים השיעים מכוונתם להוציאו להורג. הם רק טעו בזיהוי. לא מן הנמנע, כי לגבי אותם ארגונים שיעיים – שהרגו בחודשים האחרונים במחנות סברה ושאתילה יותר פלשתינים משרצחו אנשי אלי חובייקה בספטמבר 1982 – כרטיס הביקור הפרו־אש"פי אינו המלצה טובה.

לפני מלחמת לבנון יכלו הארגונים הפלשתיניים לפרוש רשת נרחבה של טרור בינלאומי. היתה להם מעין מדינה קטנה בלבנון, ובתוכה הם הקימו מחנות לאימון טרוריסטים מכל קצות העולם. זה יצר בסיס לשיתוף בין ארגונים פלשתיניים לבין ארגוני טרור כמו "הצבא האדום" היפני וכנופיית באדר־מיינהוף הגרמנית, והם יכלו להסתייע בהם בביצוע פיגועים במטרות ישראליות, שמחוץ לגבולות הארץ.

מלחמת לבנון חיסלה גם את מחנות האימונים של הטרור הבינלאומי. לוב קיבלה, איפוא, את המונופול על התמיכה בארגוני הטרור בעולם וכגמול היא גם נהנית מהשתתפותם הפעילה של טרוריסטים לא־ערביים בביצוע תוכניות שטניות. כל עוד הסתפק קדאפי בפעולות נגד יריביו הפוליטיים באירופה, לא מיהרה ארה"ב להגיב. אך כאשר שיתוף הפעולה בין הלובים לבין הארגונים הטרוריסטיים בכל היבשות התרחב וגברה הסכנה של פעולות נגד מטרות אמריקאיות בחלקים שונים בעולם, החליטו האמריקנים, שאין טעם לשמור על כללי המשחק כאשר הצד שכנגד מפר אותם בגסות ומבקש, למעשה, לקעקע את הסדר העולמי.

מזוודת הנפץ שנתגלתה בנמל־התעופה הלונדוני נועדה לרצוח מאות אנשים בדרכם מלונדון ללוד. הטרוריסטים הערביים לא נרתעו מלמלכד אשה הרה, ובלבד לפגוע בנוסעים לישראל, אך כשטילים לוביים פוגעים בתושבי טריפולי, מוקעת ארה"ב כמי שגרמה את מותם של אזרחים לוביים תמימים. ואף ראש־ממשלת בריטניה, שתמכה תחילה בפעולה האמריקאית, מרגישה אי־נוחות כשמצביעים בפניה על הפגיעה באזרחים בטריפולי.

מתוך הכרת רגישותה של דעת־הקהל האמריקאית לגבי פגיעות באזרחים מבליטים בכלי התקשורת במערב בכיוון זה של הפעולה האמריקאית ויוצרים את הרושם המוטעה, שפעולות הטרור המתחשפות עתה הן, כביכול, תגובה על ההפצצה האמריקאית. ולא היא: הטרוריסטים אינם מגיבים: הם יוזמים פעולות, שמטרתן להפוך סדרי עולם. מי שאינו מוכן להכנע לתכתיביהם חייב לנסות לגדוע את הטרור בעודו באיבו ולהרתיע את מתכנניו, ובלבד לא לחצות את "קו ארבעים הקילומטרים" אף בעת שהולמים בקני הטרור בלוב. חילופי השלטון בטריפולי הם מחוץ לתחום "ארבעים הקילומטרים".

מכל מקום, מזוודת הנפץ בלונדון היא הוכחה חותכת למידת הצידוק של המלחמה בטרור, שארה"ב פתחה בה עכשיו. מזוודת הנפץ לא תוכננה כגמול על הפצצת טריפולי, היא הוברחה במטרה לרצוח מאות נוסעים, שבחלקם באו ללונדון מניו־יורק.

ובמתכנניהן של פעולות מסוג זה הכרח להלום ללא הרף.

לוי יצחק הירושלמי

משהו זז

מי אומר שדעת־קהל אינה קיימת ולחץ הציבור אינו מזיז הבה הזיז את הממשלה והבריח אותה להזיז את השעון.

אמנם שר הפנים הרב יצחק פרץ "הציל" את עם ישראל במשך ששה שבועות (מ־1 באפריל עד 17 במאי) מן הגזירה הנוראה של הנהגת שעון־קיץ. ואמנם ראשי הליכוד (יצחק שמיר ומשה ארנס ואריאל שרון ויצחק מודעי) השכילו להפגין קבל ממשלה ועם שהם מקדשי שם שמיים ושעון־החורף הם שומרים על גחלת היהדות אפילו יותר משר הדתות ד"ר יוסף בורג (שהצעת הפשרה שלו נתקבלה בממשלה). אך מה שחשוב באמת הוא העקרון: דעת הרוב – דעת הציבור – הכריעה.

ודאי ששעון־הקיץ אינו נמנה עם אותם נושאים העומדים ברומו של עולם. הזזת השעון לא תביא גאולה לעולם ולישראל. יש לו ערך מסויים כשלעצמו, אבל הוא נעשה בעל ערך רב לאין־שיעור מרגע שהפכו אותו למבחן בשאלה השנויה במחלוקת על אופיו ואופן החיים במדינה. באמצעות "מאבק השעון" היו שביקשו לקבוע נוהג שלפיו הסמכות מעל כל סמכות במדינה היא של הרב ש"ך. הפעם אמר הציבור: לא!

הציבור לא רק אמר – זעק, התקומם, חלקים גדולים ממנו (ואפילו הרוב) אף הודיעו על כוונתם לנהוג על פי שעון קיץ גם בניגוד לדעת הרבנים פרץ וש"ך. יתר על כן, בעיר אחת – אילת – ובמקומות־עבודה לא־מעטים לא הסתפקו בקבלת ההחלטות והשמעת הצהרות־כוונות, אלא הנהיגו שעון־קיץ למעשה.

בהרהור שני הגיעה הממשלה למסקנה, שאסור לה להזיז ולהוציא מכלל היות מדינה המכונה לשמור עליה בכל בעייה, קלה כבחמורה. זו המשמעות של ההחלטה שנתקבלה אתמול בענין שעון־הקיץ – מעבר לצד המעשי, שאין לזלזל גם בו, כמובן.

אמנם הרוב בממשלה יכול היה להכריע בעד הנהגת שעון־קיץ מייד ולתקופה ארוכה יותר, אך הרוב העדיף לקבל פשרה שהעלה השר בורג. ואם כי אני מעריך את עמדתו של השר אמנון רובינשטיין (שנמנע בהצבעה על הצעתו של השר בורג) – נראה לי [illegible] נכון בענין זה. שכן, פשרה זו מבטאת הבנה המוכיחה שלא כל הדתיים הם קנאי הכפייה, והעיקר – שהיא לא נוגעה בעקרון ובעיקר.

העקרון הוא – שמירה על זכויות הרוב, והעיקר – אי הפקרת סמכות על ידי "מועצת גדולי התורה" וחכמי ש"ס.

אני רוצה לקוות, כי הממשלה תלך בדרך זו – לא רק לגבי מחוגי השעון.

פינג פונג

שאלות ל
דני ג׳רשי
בן 44 מרמת גן, נשוי ואב לשתיים,
עובד עבודות עפר שהפסיד דירה
עקב מפולת המניות

אכלתי אותה בבורסה

דני, אתה היית אחד מאותם אלפים שנפגעו מהמפולת. מה קרה אז?

התחלתי להשקיע בבורסה בארבעה באוקטובר 1983, יומיים לפני המפולת. מכרתי אז דירה בת שני חדרים. רציתי להתקדם בחיים והתכוונתי לקנות דירה בת שלושה חדרים בגבעתיים. באתי עם הכסף לסניף של בנק. חשבתי לשים אותו במטבע חוץ. מנהל הסניף אמר לי שהכי טוב ללכת על המניות הבנקאיות, של הבנק שלו, כמובן. נהגתי על פי עצתו, ולדאבוני אכלתי אותה בגדול. כעבור יומיים התמוטטה הבורסה ונשארתי עם המכנסיים למטה – בלי מניות, בלי דירה, בלי בטחון. עד היום לא התאוששתי מהמכה הזאת ואני גר בדירה שכורה. במקום להתקדם בחיים הלכתי אחורה.

ועדת החקירה מיצתה את הדין עם ראשי המערכת הבנקאית. אתה מרוצה ממסקנות הוועדה?

תראה. בכל השנים שחלפו מאז המפולת בבורסה התהלכתי בהרגשה שהאדם הקטן יכול לאכול אותה בלי שמישהו יתן את הדין. היום אני מרגיש שאנו חיים במדינה מתוקנת ומתורבתת, מדינת חוק שבה אדם בתפקיד ציבורי שעושה פשלה משלם את המחיר. אני לא מרגיש הרגשת נקמה, אבל סיפוק בהחלט כן.

היית רוצה לראות אותם נושאים בעונש כבד יותר?

למאסר, אבל צרת רבים היא נחמת טפשים. מה היה יוצא לי מזה? את הבעיה שלי זה לא היה פותר.

אתה מתכוון לתבוע בעת לדין את ראשי המערכת הבנקאית על הנזקים שנגרמו לך?

עוד לא קראתי את הדו״ח ואיני יודע כרגע את משמעותו. אבל אני מתכוון להתייעץ עם עורך דין. אם יסתבר לי שאותם אישים שהדו״ח מצא אותם אחראים מיניסטריאלית למשבר המניות הבנקאיות אחראים גם כלפי החוק – בהחלט אתבע אותם ואדרוש פיצויים.

אריה בנדר

שעון קיץ – על תנאי

אני בעד הנהגת שעון קיץ, בהסתייגות אחת: שלא תהיה זאת תוצאה של מאבק בין דתיים לחילוניים, אלא של גישה עניינית.

לצערי, מחול־השדים המתחולל עכשיו יביא בעקבותיו רק תיסכול ומרירות; ולא חשוב מי יהיו המנצחים ומי המנוצחים.

אם הממשלה רוצה חיסכון באנרגיה (ורצוי שתרצה בכך) – בבקשה שתחליט: א) על הנהגת שעון קיץ, לו מתנגדות המפלגות הדתיות; ב) על ביטול החשמל חינם לעובדי חברת החשמל, לו מתנגד הוועד החזק של החברה; ג) על פיתוח רשת מסילות־הברזל, לו מתנגדים הקואופרטיבים לתחבורה; ד) על הקמת תחנות־כוח גרעיניות, לה מתנגדות, בין השאר, החברה להגנת הטבע; ויש עוד גימרקים.

רמת־גן אברהם יוסף

★

בתגובה למכתבו של ק. אלוני מיום (10.4.86), לדעתי מי שמתנגד לשעון קיץ בגלל שהוא מעריף שעת שינה נוספת – הוא לא משכנע.

סקרים רבים הוכיחו, שבעזרת שעון קיץ נחסך הרבה כסף, וכן חלה ירידה משמעותית בתאונות הדרכים. לדעתי, חיי אדם חשובים מעט יותר משעת שינה נוספת בבוקר. לעומת זה, אף אחד עוד לא נפגע בגלל שהוא קם שעה אחת קודם.

באירופה כבר הסיקו את המסקנות, ומתי יעשו זאת בארץ?

רמת־השרון רוני גל אור

★

לנוכח הטענה שהשמעה, כאילו הנהגת שעון קיץ תגרום לחילול שבת, או לשיבושים בתפילות אצל, ברצוני לשאול את כבוד שר־הפנים הרב יצחק פרץ:

איך מקיימים את סדרי התפילות בשבת יהודי דנמרק, נורווגיה, שוודיה או פינלנד, שם כידוע יש בקיץ ימים עם 20 שעות אור – או בתקופות מסויימות בחורף לילה ארוך של 20 שעות. אם שם אפשר למצוא הסדר לבעיה, מדוע כאן לא?

אני סבור, שהרבה אזרחים בישראל היו רוצים לשמוע מהרב פרץ תשובה לשאלות אלה.

חיפה מיכאל פלג

מסקנה לא מובנת

לצערי לא אוכל לקבל את הפרשנות של מר שמואל שניצר, במאמרו "שוברים את הכלים" ("מעריב" 11.4.86) בנוגע ל"משבר מודעי" ואחריו.

מר שניצר כותב: "את הדברים שאמר מר יצחק מודעי על ראש־הממשלה בבמה ראיונות צריך להגדיר כשערוריה, ולא תהיה בכך כל הגזמה כלשהי. גם את כעסו של ראש־הממשלה אפשר להבין, הוא מוצדק מכל הבחינות. מה שעשה מודעי נוגד את כל הכללים של מימשל תקין, של אחריות קולקטיבית ושל נימוס אלמנטרי".

דברים כדורבנות. אולם מכאן מגיע מר שניצר למסקנה בלתי מובנת, האומרת שאף על־פי שמר מודעי עשה מה שעשה, אין לנגוע בו, ועל ראש־הממשלה "לבלוע את הצפרדע" ולהמשיך לשרת אותו ליד שולחן אחד ולהמשיך לעבוד איתו, ולהמשיך לתת לו גיבוי כפי שעוד לא ניתן לשר־אוצר לפניו.

לפי ההגיון זה הכל מופקר והכל מותר. איזו ממשלה היא זאת? ואיך ניתן לעבוד בכל מסגרת שהיא, כאשר החברים באותה מסגרת משמיצים, מסיתים ומגדפים; ועל ראש הצוות לבלוע כל זאת ואסור לו חלילה לנגוע בחבר בצוות שהפקיר את לשונו.

קשה להבין איך מר שניצר מגיע למסקנה כזאת.

ירושלים משה מאירי

קטל ברפואה

לפני כחודשיים יצא לאור ספרו של ד״ר יולי נחלמן "קטל ברפואה". בספר יש האשמות חמורות נגד המערכת הרפואית בארץ, נגד אישים מרכזיים במשרד־הבריאות ונגד רופאים בכירים רבים.

העובדות המובאות בספר מפחידות בחומרתן. מפליאה העובדה, שמשרד־הבריאות טרם הגיב על האשמות שבספר, ולא שמענו גם על הגשת תביעות נגד ד״ר נחלמן על "הוצאת דיבה" מהרופאים ש"מככבים" בספר. מתבקשת המסקנה, שהעובדות המובאות בספר הן נכונות, ולכל המעורבים בפרשה יש עניין להשכיח אותן מהציבור ולמנוע עיסוק מיותר בהן.

אלה וויינברג

מעשה אנושי

באווירה הקיימת בארץ מורגשת הביקורת השלילית – התוקפנות והנגח.

לכן, כאשר אתה ואשתך נתקעים חסרי־אונים עם המכונית באיזור מרוחק בנתניה והטיול המשפחתי מתבטל, אך לפתע נעצר לידך נהג, העושה דרכו לעבודתו, והמשך שעה מנסה להתניע את מכוניתך – הנה מתברר לך, שיש אצלנו גם אנשים שמוכנים לעזור לזולת בלא תמורה.

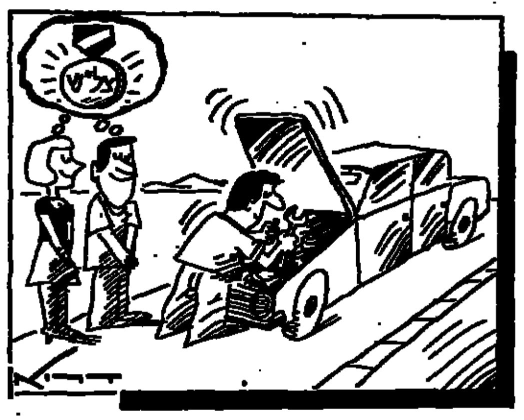

בתקופה בה תיאר החייל יוסף עמר כיצד עמד מצוע על הכביש, ואיש לא עצר לאוספו – הנה מתברר, שיש גם צד שני למטבע: הצד האנושי.

ראשון לציון ד״ר פרוק שורגא

פקעות הולנדיות

זאת השנה החמישית שהוועד ההולנדי למען ישראל (Israel Comite Nederland "י.ק.נ.") שולח אלפי פקעות הולנדיות לירושלים, באות סולידריות עם בירת ישראל.

בשנים עברו כתבו תושבים רבים ל"י.ק.נ." על התרשמותם מהיקינתונים, הצבעונים והנרקיסים, אשר היו בפריחתם בעיר. הוועד ההולנדי רוצה להודות לכל אלו שטרחו לכתוב.

תושבי ישראל, אשר ברצונם לשלוח השנה מכתב ל"י.ק.נ.", יכולים לכתוב לכתובת החדשה:

Bureau ICN, Postbus 245, 3970 AE Driebergen, Holland, או באמצעות החתום מטה.

ירושלים מאיר דרוקר

"היזהרו בדבריכם..."

קראתי את דברי הרב יונה מצגר ב"מעריב" (7.4.86). מאחר ונדהמתי על התוכן מחד גיסא ועל הפירסום מאידך גיסא, מצאתי לנכון לצאת מהשתיקה ולהגיב.

כמי שמוצג על־ידי הרב הנכבד כ"מפיל חיילות בנות בפח" מזה שנים רבות, והמצוי ב"אווירה המשפחתית" המעסיק בנות "שיש להן תפקיד נוסף חוץ מהדפסה והגשת תה", הייתי מציע לרב הנכבד לבקר פעם בצה"ל (ולא אצלי, חלילה, שהרי לא בטוח שאשלוט בעצמי).

ואשר לכם, מערכת "מעריב" היקרה והאובייקטיווית: פרסמו את תמונת הרב הנאה הזה על עמוד שלם, הגדילו האותיות, תנו פומבי לדעותיו: שהרי אתם אמונים על אובייקטיוויות עיתונאית.

"חכמים היזהרו בדבריכם" – שוטים על אחת כמה וכמה.

סא״ל יהודה לבנוני

★

ברצוני להגיב על הספתו של הרב יונה מצגר בפני כיתות י"א בביה"ס "מיטרני".

א) שירתתי בצה"ל את מלוא השנתיים לפני שנים לא מעט, ובמבט לאחור אני מסתכלת בתקופת שירותי כחוויה עמוקה, כתקופה של קבלה, לא פחות מאשר נתינה. הערכים שקיבלתי והגבורות שרכשתי לא יסולאו בפז. לוא ניתן היה להחזיר את הזמן לאחור, הייתי שבה ועושה זאת שוב ובאותו רצון. אגב, לא זכור לי שמפקד כלשהו אילצני או הציע לי הצעות מהסוג שהרב מציין, ולאו דווקא בשל היותי בלתי אטרקטיבית.

ב) הספתו פוגעת באינטליגנציה שלי ושל בנות מיני, ומקורה כנראה בקונספציה פרימיטיווית ביותר, שנשים אין שכל בקודקודן. מעניין שמקורותיו ומסקנותיו הנחרצות מתבססות על פיליטון. הייתי מצפה לעובדות יותר משכנעות, בבואו לקבוע את אשר קבע. אין לי אלא להסיק, שדבריו מבוססים על נסיונו הנבואי העשיר, או שמא ברח ממנו, שלא לעמוד בפיתוי.

ג) אין כל גנות בגיוס הבנות, כיוון שכוח־עבודה זול מזה אין בנמצא בשוק הפתוח. אין הבנות עוסקות רק בהגשת תה – דבר שמצוצה ממנו, כנראה לפי אמות מידותיו של כבוד הרב, שתעסוקתה בביתו. יש תפקידים נכבדים וחשובים לא מעט, ורבות יוצאות לאחר השירות כשבידיהן מקצוע. אשר לחסכון, יש לראות בתפקידים שהן מבצעות חסכון בכוח עבודה גברי, שהיה נאלץ לעשותן אילמלא היו שם.

ד) בהצהרותיו פוגע הרב גם במפקדי צה"ל. נראה שהשקפותיו הן, שככל שאדם עולה בדרגה, עולה גם תאוותו המינית, וכל עיסוקיו של מפקד בצה"ל מתמקדות בזה בלבד.

ה) קביעתו זו הינה, בעקיפין, פגיעה במנת המישכל של הבנים. המסקנה המתבקשת היא, שאל לו לעלם להתגייס, כיוון שבצבא, חלילה, יעמוד בפני פיתויים של בנות טומאה. האם שכח הרב, שישנה גם בחירה חופשית, והאדם נמדד באמות מוסר עפ"י בחירתו הוא ולא עפ"י הנחות מלמעלה.

אגב, מי יעמוד בפרץ ויגן על המדינה, דבר שהינו מצווה? אלא אם כן מערכת המצוות של הרב מצגר הינה מהדורה מקוצרת של קודקס המצוות המקורי. מי נתן לו הזכות לתקציר כזה?

ו) וגרוע מכל, פגיעתו באינטליגנציה של הנוער שלפניו הסיק. האם סבור הרב, שנוער זה, גם הוא לוקה בהבנתו ובשכלו? וכי רק לו, לרב, היתה "ההארה" שנוער זה מתכבד בשיתוף בה, וקונה פטפוטי הבל אלה.

אני רואה בדבריו הבל רוח, פרימיטיביות ופגיעה אישית. מי ייפה את כוחו להעביר מסרים מסוג זה? מדוע לא יכבד הרב מצגר את כושר השיפוט האישי של הנוער בפרט, או של הנשים בכלל?

תל־אביב ורדה פלג

בחירות ישירות

מחדלים רבים עברנו בהנהגתם של המנהיגים הפוליטיים הנוכחיים, ולמרבה הפלא הם עדיין בשלטון. ברור לכולנו, שלא רצונו של העם שומר על הפוליטיקאים, אלא שיטת הבחירות היא ששומרת עליהם.

זה שנים מדברים על בחירות ישירות־איזוריות כתנאי מוקדם למנהיגות טובה. לפני זמן קצר הוקמה "התנועה למען בחירות ישירות", שמטרתה היא להביא את הבחירות הישירות מנושא לחשיבה אוטופית לנושא בוער של החברה הישראלית, אשר ממנו לא יוכלו הפוליטיקאים להתעלם. האמצעים כוללים הפגנות, הסברה, עצומות וכדומה.

יותר מדי אנשים נתנו יותר מדי למען הקמתה וקיומה של המדינה, מכדי שנאפשר לה להתפורר בידי "מנהיגים" אלה. אנו קוראים לכל אחד, המכיר בצורך גדול זה, לעזור באירגון לקראת הפעילויות הבאות.

איתמר מרכוס

הכרזה אומללה

שלמה להט מתחרה בשמאל הקיצוני בעניין מסירת רמת־הגולן לאוייב ישראל.

זכור לי עוד היטב הזעם של אנשי הקיבוצים והמושבים שלרגלי רמת־הגולן, כאשר אחרי מלחמת ששת הימים שמעו פה ושם רמזים על החזרת רמת־הגולן לסוריה. הדעה שנשמעה אז בין התושבים האלה היתה: מי שמדבר על החזרת רמת־הגולן, שיבוא לחיות כאן במקומנו.

עובדה היא, שמאז ועד היום אפילו חוגים שמאליים קיצוניים – שאומרים כל הזמן שיש להחזיר את יהודה ושומרון ועזה, כדי שיהיה שלום על ישראל – מעולם לא הזכירו בהקשר זה את רמת־הגולן.

והנה מופיע שלמה להט כמתחרה קיצוני לשמאל הקיצוני, ומכריז שיש להחזיר את רמת־הגולן לסוריה.

לדעתי, גם בלי הכרזה אומללה זאת מותר היה להניח, שגורלה של המפלגה החדשה של להט יהיה כמו של גדול ד"ש.

חיפה אריעזר מרגלית

רשת גולן גלובוס גאים להזמינכם לרגל חופשת הפסח
שחריות ויומיות מיוחדות
(הצגות ערב – פרסים בעיתונים)

ת"א "בן־יהודה"	ת"א "תל־אביב"	ת"א "הוד"	תל־אביב "אורלי"
11 בבוקר + 2 אחה"צ שבתות, חגים, ימי שישי וערבי חג 11 בבוקר "נפגש בסיבוב"	11 בבוקר נינג'ה 2 אחה"צ הנינג'ה האמריקאי שבתות, חגים, ימי שישי וערבי חג 11 בבוקר הנינג'ה האמריקאי	11 בבוקר כולל שבת, חג, ימי שישי וערבי חג "חזרה לעתיד"	11 בבוקר סטיבן שפילברג "פירמידת הפחד"

ירושלים "הבירה"	ירושלים "כפיר"	ירושלים "אדיסון"
11 בבוקר "נפגש בסיבוב"	11 בבוקר "חזרה לעתיד"	11 בבוקר סילבסטר סטלונה "רוקי 4"

רעננה "אורות"	פתח־תקוה "היכל 1"	פתח־תקוה "היכל 2"	פתח־תקוה "היכל 3"
11 בבוקר "לאסי שובי הביתה"	11.00, 2 + אחה"צ סילבסטר סטלונה "רמבו"	10.30, 12.30, 2.30, 4.30 "לאסי שובי הביתה"	10.30, 12.30, 2.30 4.30, 7.15, 9.30 "חזרה לעתיד"

חופש נעים עם סרטים טובים

גלין קלוז
החברים של אלכס

היום בראש!
להב משונן
Jagged Edge

"תכלת" תל־אביב
"אשדוד" אשדוד
"רב־גן" רמת־גן

הנהג:
עשה לך מנהג –
קח עמך חייל לדרך

هكذا من الاصل

מעריב
עמוד 12 יום ב' י"ב בניסן תשמ"ו – 21.4.86

ליל סיוטים באבו כביר
„השוטר צחק ואמר לי: כאן זו מדינת משטרה"

שוש לוי, סטודנטית בת 27 מרמת אביב, נעצרה וספגה יחס משפיל משום שלטענת המשטרה היתה חייבת 30 שקלים לבעל הדירה שלה ★ „בשלוש בבוקר ביקשתי קפה או משהו לאכול; היומנאי אמר לי: משטרה זה לא קייטנה"

מאת אלי דנן

● שוש לוי: „התחלתי להבין איך יכול אזרח תם ממשע להגיע לבית המעצר" (צילום: שמואל רחמני)

שוש לוי, סטודנטית בת 27 מאוניברסיטת תל-אביב, עברה ליל סיוטים בבית המעצר באבו-כביר, משום שלטענת המשטרה לא שילמה חוב בסך 30 שקלים לאזרח שהשכיר לה דירה ברמת אביב. פרטי הפרשה הועברו לשר המשטרה ולמפכ"ל והם נבדקים עתה בידי קצין תלונות הציבור במשטרת מחוז תל-אביב.

סיפרה שוש לוי: „לפני מספר שבועות חזרתי מהאוניברסיטה בתשע בערב, נכנסתי לאמבטיה ואז שמעתי צלצול בדלת. פתחתי וראיתי שוטר, חוקר משטרה ואת בעל הדירה ואשתו, שטענו כי אני חייבת להם כסף. השוטר הציג בפני פקודת מעצר, למרות שמעולם לא קיבלתי אזהרה כלשהי על החוב, שכלל אינני מכירה בו. כדי למנוע אי נעימות הצעתי שאשלם מיד האת-כך נברר, אבל השוטר אמר לי שאי אפשר לשלם ושעלי להתלוות אליו למשטרת מרחב דן".

לדבריה, ביקשה שישחררו אותה בערבות או בצורה אחרת, רק שלא תצטרך לשהות בלילה באבו כביר. „התחננתי, בכיתי והתחלתי להשתולל, אבל השוטרים התעלמו ממני. אמרתי להם: תצטרכו לירות בי; וזה אני לא הולכת לאבו כביר. עמדו שם קציני משטרה ומתנדבים של המשמר האזרחי וצחקו עלי. הם התנהגו כאילו אני עבריינית".

אחר-כך ביקשה שוש לראות שופט תורן, כדי שישחרר אותה בערבות. „השעה היתה 3 לפנות בוקר. ביקשתי קפה או משהו חם לשתות, גם הייתי רעבה מאוד. היומנאי בתחנה אמר לי: משטרה זה לא קייטנה... ואחר כך צחק ואמר: כאן זו מדינת משטרה. אחרי חצי שעה הגיע עוד שוטר, שאמר: באתי לקחת אותך לשופט תורן. עליתי לניידת, אבל אחרי נסיעה של 20 דקות הוא הוריד אותי באבו כביר...

„בבית המעצר אף אחד לא דיבר איתי. ניגשה אלי סוהרת והורידה מעלי את כל התכשיטים. הרגשתי כמו בחלום רע. רק אז הבנתי איך אזרח יכול להגיע לבית המעצר בלי סיבה. הכניסו אותי לתא קטן עם שלוש פרוצות. ביקשתי שיתנו לי לדבר עם מישהו, לטלפן. ביקשתי כוס תה. השוטרת ענתה לי בכעס: תחכי עד הבוקר".

„לא עצמתי עין עד הבוקר, אז ביקשתי שוב לטלפן לידיד, שהוא עו"ד, אבל הסוהרת אמרה לי: „עוד מילה אחת ואשלח אותך לגזוז תירצה. בינו לפני הצהריים לקחו אותי לבית המשפט."

בבית המשפט החליטה השופטת לשחררה לאלתר. „בסיבות המעצר של החייבת אינן נהירות לי, דומני שמספיק כי ישבה באבו כביר במשך הלילה", אמרה השופטת צ'ארניאק.

הפרשה נבדקת בידי ניצב (מיל') בנימין גלעד, הממונה על תפקידים מיוחדים בלשכת שר המשטרה, ובידי משטרת מחוז תל אביב. דוברת המחוז מסרה, כי הבדיקה טרם הסתיימה.

קורבנות „האנס האתלטי" אינן מסייעות למשטרה

מאת אלי דנן

נשים, שנאנסו ברמת אביב, בכל הנראה בידי „האנס האתלטי", מסרבות לשתף פעולה עם המשטרה או להזהר במיטורדי זיהוי. הן אומרות: אינני רוצות לחיות מחדש את החוויה המזעזעת שעברנו, למרות שאנחנו רוצות שהוא יענש.

בכלל, שוררת אווירת הקלה ברמת אביב, למרות שנשים רבות, המתגוררות במקום, לא ידעו שסמוך לבתיהן פעל אנס אלים ובדוסלי.

הגן הציבורי, הסמוך לבית הספר אליאנס, שבו פעל בדרך כלל האנס, שקק אתמול חיים. „צריך להיזהר מסוטים. יש כאלה בכל מקום ובכל זמן. אם המשטרה היתה מתריעה על נוכחותו של אנס במקום, אולי היו נחסכים כמה מקרי אונס", אמרה אחת האמהות.

בעל קיוסק סמוך לא שמע כלל על הפרשה. „באון! אנס!! לא יודע. לא שמעתי כלום", אמר. אבל ליד הקיוסק מספרות מספר נערות, כי גברים מסתובבים ליד בית הספר כל הזמן, גם בשעות הצהריים, ומנסים „להתעסק" עם התלמידות. המשטרה תסיר בקרוב את הצו האוסר את פירסום פרטיו של החשוד. קצינים בכירים במשטרת מחוז תל אביב הביעו תרעומת על כך שמספר עיתונים פירסמו פרטים רבים על זהותו של החשוד.

● סמדר: אמרה שהיא מתרחקת ממנו

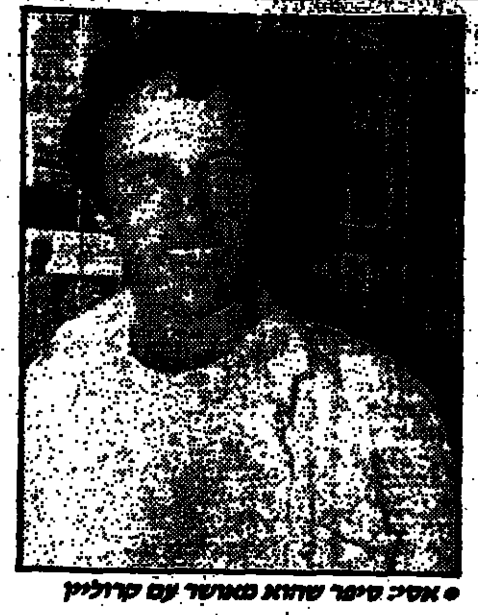

● אסי: סיפר שהוא מאושר עם קרוליין

„אסי סיפר לי שהוא מתחתן; לא האמנתי לו"

מנהל ההפצה של חברת הסרטים „קנון" לא היה היחידי שהופתע מנישואיו של אסי דיין לשחקנית-דוגמנית סמדר קילצ'ינסקי ★ אמו, רות דיין: „הוא אמר שהיא יפה מאוד ונחמדה; אני לא מכירה את השחקניות הצעירות, את חנה מרון אני מכירה, את סמדר לא"

מאת ורדה הלפר

„מנחם גולן התקשר אלי לפני כמה דקות ושאל מה כל העניין הזה עם החתונה של אסי דיין. הוא לא ידע שאסי התחתן", אמר אמש איציק קל, מנהל הסניף הישראלי של חברת הסרטים „קנון", שמנחם גולן הוא בעליה. „נכון שאסי נסע ביום רביעי שעבר ללוס אנג'לס, כדי לכתוב לנו שני תסריטים, אבל גם מנחם שעובד איתו לא ידע על נישואיו."

גולן וקל לא היו המופתעים היחידים...
בפעם השלישית...
והשחקנית סמ...
עוד הבהיר אסי...
ליין לנגפורד,...
תקופה שהיא...
בבית (גלוס אנ...
ולנהל חיים שק...
הנה, דיין...
פגש בסמדר די...
לאמו, בלי להת...
רק שהתחתן ל...
סמדר שמה, עכ...

רה מאוד. זהו. זה הכי חשוב, לא? הרץ מזה אני לא יודעת יותר כלום. אני מניחה שהוא יחזור להיות בארץ, לא יודעת מתי. אני לא מכירה את השחקניות הצעירות של היום. את חנה מרון אני מכירה. את סמדר לא".

דיין התקשר גם לאחותו יעל, לגרושתו קרוליין, לסוכנת שלו ושל סמדר קילצ'ינסקי לביאה הון-לזוב-רים קרובים כמו דן רימברט, מנהל ההפצה של „קנון". „לא האמנתי לו", אמר רימברט, „הוא התקשר..."

הופיעה

חוברת הקיץ
לסריגת יד של
פולגת
בחוברת הצבעונית המרהיבה
תמצאי את הדגמים החודשים
לעונת
אביב קיץ 86

סריגה מהנה

כדאי לצאת לנופש עכשיו

נופש 84
בנק חדרים
במלונות מעולים
בכל רחבי הארץ.

עשה לך חופשה מהודרת באמצע השבוע וזכה בטיסה לאילת! חינם!
צא במוצ"ש ביום א' או ביום ב' וחזור ביום ד' או ה' או ו'. (4 לילות) ואתה מרוויח מכל הכיוונים: גם מלונות מעולים, גם מחירי "סוף עונת התופש" (OFF SEASON) וגם טיסה חינם.
במלונות: מוריה, מלכת שבא, חסלע האדום, נפטון, גל-אילת, קלאב אין-ים-סיסה. לכיוון אחד. המבצע בחודשים מאי-יוני לא כולל חגים.
משרד ראשי: אבן גבירול 79 ת"א, טל' 03-240493, 03-237850.
חולון 03-845791. ב"ש 057-77544. טבריה 067-91352-4.

הפתעה בספרית מעריב
ספרית מעריב
מבצע המכירות נמשך
הנחות עד 50%
■ תל-אביב, דרך פ"ת 72א'.
■ באר-שבע, קק"ל 90.
■ המבצע מתקיים ברוב חנויות הספרים ברחבי הארץ.

אוניברסיטת חיפה
מוזיאון
ראובן ועדית הכט
אוניברסיטת חיפה,
הבנין הראשי
ימי הפתיחה בחג הפסח:

שבת	26.4.86	בין השעות 10-13
יום ב' (חוה"מ)	28.4.86	בין השעות 10-13
יום ד' (חג)	30.4.86	בין השעות 10-13
יום ה'	1.5.86	בין השעות 10-13
שבת	3.5.86	בין השעות 10-13

הכניסה דרך בנק הפועלים
לאחר החג, שעות הפתיחה הרגילות:

א'–ג'	10-13
ד' גם	16-18
שבת	10-13

בדבר פרטים טל. 240577, 04-257773

מכון ויצמן למדע
מודיע על
סגירת המכון
למבקרים וספקים
בחול המועד פסח
החל מ-23.4.86 עד 3.5.86

(בית ויצמן יהיה פתוח למבקרים בימים 27–28 באפריל בין השעות 10.00 עד 15.30).

מילי
שרות תיקונים
לכל תנורי בישול ואפיה
גז וחשמל
וחלקים מקוריים לפסח
מילי
ירושלים 57 בני-ברק 03-786838

מעריב
עמוד 13

„המביזה מפלצת"

טוניק 'הזהב' ש...
לובת...

בגליון, היוצ...
במרכז הגליון ה...
מאמר מקיף מ...
כתב...
שורה של די...
לחברים המשל...
חברים המשל...
חברים המשל...
חברים שלא...
קופ...
חבריו...
היום...
ל„לוח...
טלפון 9...
הודעות על מ...
מתקבלות בכ...
עד שע...

סטילה
סטילה - להקל
אדמומיות וצרבים
אביק

„המניות הבנקאיות הפכו לנייר מפלצתי שלא ניתן לשלוט עליו"

אמר השופט ורדי זיילר חבר הוועדה לחקירת מניות הבנקים ★ השופט מאיר בייסקי לארידור: מי שולט במדינה? משרד האוצר או הבנקים? ★ גזית: אם היינו מפסיקים את הוויסות הציבור היה הורג את הבנקים והיו פורצות מהומות ★ יפת: אנו קיימים 80 שנה, לנו זה לא משנה אם זה תורכים, בריטים, מערך או ליכוד; עם כל השטויות נמשיך לשרת את הלקוחות

מאת שרגא מקל

„מי שולט במדינת ישראל? משרד האוצר או הבנקים?" התפרץ ד"ר משה בייסקי, יו"ר ועדת החקירה למניות הבנקים, כלפי שר האוצר לשעבר, יורם ארידור.

ארידור טען כי לא היה יכול לפעול להפסקת ויסות המניות הבנקאיות ללא הסכמת הבנקים.

ואז איבד בייסקי את סבלנותו. פעמים רבות נוספות במהלך דיוניה, נער היו"ר באלה שנחשבו אחראים ל„רעידת האדמה הכלכלית" של אוקטובר 1983.

11 חודשים ישבה „ועדת בייסקי" על המדוכה. ב־17 במארס 1985 החל להעיד בפניה שרי האוצר לשעבר, נגידי בנק ישראל בעבר ובהווה, ראשי הבנקים, פקידים ממשלה בכירים, וכל מי שהיתה לו נגיעה להחרסות מניות הבנקים, וכל מי שלא פעל מבעוד מועד להפסקתו.

ראשון העדים היה ד"ר מאיר חת, שהיה אז יו"ר דירקטוריון הבורסה. „שללתי את הוויסות. היה לי ברור שבאיזושהי נקודה המערכת תתמוטט", אמר חת אך הודה: „הבורסה לא מילאה כראוי את תפקידה כגוף האחראי על פעילות סדירה של שוק ההון".

ראשון הבנקאים שזומן לחקירה היה גיורא גזית, יו"ר הנהלת בנק הפועלים. „אם היינו מפסיקים את הוויסות – הציבור היה הורג את הבנקים", אמר. השופט ורדי זיילר: „הייתם צריכים להגיע למסקנה כי המניות הפכו לנייר מפלצתי שאין אפשרות לשלוט עליו".

גזית: „אם היינו מנסים לרדת מן הוויסות לבדנו זה היה גורם זעזוע משקי. היה חשש מפסיכוזה קשה ביותר. היו מתרחשות מהומות".

אהרן מאיר, מנכ"ל „בנק המזרחי", טען, כי משרד האוצר ובנק ישראל עודדו את הוויסות. „באפריל 1983 הבטיח האוצר במפורש להעמיד מקורות לרשות הבנקים כדי לאפשר את הוויסות".

זיילר: „מדוע ויסתתם למרות שידעתם שהוויסות יוליך למשבר?"

אהרן מאיר: „עמדנו בפני סכנה של בריחה המונית מהמניות שלנו. היתה סכנה שהבנק־כולו יתמוטט".

ראשון הנזופים היה אלי כהן, המשנה למנכ"ל בנק „דיסקונט". בייסקי: „התבקשתם להמציא לנו חומר, אך קיבלנו הרבה פרוספקטים טכניים ומעט מאוד בשר".

אפרים רייגר, יו"ר מועצת המנהלים של „בנק הפועלים", הטיח האשמות בממשלה. „לא העלתי בדעתי כי התנהגות ראשי האוצר תהיה עד כדי כך בלתי אחראית". חבר הוועדה, פרופ' פרידמן, לא התאפק ואמר: „כלומר הבנות שמה. שמותר לאוצר, מותר גם לבנק הפועלים?"

ליו"ר הנהלת „בנק לאומי", ארנסט יפת, הסבר משלו למשבר: „לא הוויסות גרם למשבר המניות באוקטובר 1983, אלא חוסר האמון של הציבור בממשלה ובמדיניותה. לבנקים לא היתה ברירה. ללא הוויסות, היו נגרמים נזקים גדולים למשק, לבנקים וללקוחותיהם".

בייסקי: „מדוע המשכתם בוויסות זמן כה רב?" יפת: „אנו קיימים 80 שנה. לנו זה לא משנה אם זה תורכים, בריטים, מערך או ליכוד. עם כל השטויות – נמשיך לשרת את לקוחותינו".

ה„צדיק" היחיד היה בינו צדיק, מנכ"ל „הבינלאומי הראשון", הבנק שלא השתתף בהגינת הוויסות.

אליעזר שילוני, יו"ר הרשות לניירות ערך, הודה: „פחדתי פחד מוות מנושא הוויסות והחלטתי להניח לממשלה לטפל בו".

גם המפקחת על הבנקים, גליה מאור, זכתה לנזיפה ממשה בייסקי: „כל השנים לא הפעיל הפיקוח על הבנקים שיניים, לא מצאנו ב־6 שנים שום סנקציה נגד הבנקים. אורח מחו"ל שהיה קורא את הדו"חות השנתיים שלכם לא היה מבחין כלל שהוויסות הוא תופעה חמורה".

נגיד בנק ישראל, ד"ר משה מנדלבוים, עמד אף הוא באש צולבת והסביר: „אם היינו מפסיקים את הוויסות בצורה חד־צדדית, היינו מסכנים את עצמאותה הכלכלית של מדינת ישראל".

שר האוצר לשעבר, יגאל הורביץ, הפתיע את הוועדה: „איני יודע כלל כיצד מתבצע ויסות. ידעתי שיש ויסות, אך אף אחד לא בא אלי והזהיר אותי. לא ראיתי את הוויסות כסכנה – אולי בגלל עוורון, או קהות חושים".

אחרון הנחקרים היה שר האוצר לשעבר, יורם ארידור: „אני בסך הכל עשיתי משהו טוב בעניין זה. הייתי הראשון שלא רק דיבר על הנושא – אלא גם עשה משהו".

במכתבי האזהרה ששיגרה „ועדת בייסקי" היא הודיעה ליורם ארידור כי הוא עלול להפגע בגלל „מודעותו ... באיחור ובדרמה שאינה מספקת למשמעויות שנבעו מפעולות הוויסות, לרבות הסכנות הצפויות למשק כתוצאה מפעולות אלה".

מכתבי האזהרה נשלחו גם לד"ר משה מנדלבאום, ולקודמו בתפקיד ארנון גפני, לגליה מאור, ולמי שקדם לה – עודד מסר; לבנקאים גזית, יפת, מאיר, רייגר רקנאטי ושוהם; למאיר חת, ליגאל הורביץ, למנכ"לי האוצר לשעבר – יעקב נאמן ועזרא סדן, ולד"ר בן־עמי צוקרמן, לשעבר הממונה על שוק ההון.

אתמול בערב, 9 שנים לאחר שהחל הוויסות ושנתיים וחצי לאחר שנפסק, ניתן „פסק הדין".

אלה החוקרים

● משה בייסקי ● זאב הירש

● מרשל סרנת ● דניאל פרידמן

● יו"ר – ד"ר *משה בייסקי*, שופט ביהמ"ש העליון מ־1979. בן 65, דוקטור למשפטים מאוניברסיטת סורבון. היה שופט שלום ומ־1968 עד 1974 שופט מחוזי. ● *ורדי זיילר* – שופט מחוזי. בן 53. למד משפטים באוניברסיטה העברית. ● *פרופ' זאב הירש* – פרופסור למסחר והשקעות בינלאומיות באוניברסיטת תל־אביב. בן 55. דוקטור למינהל עסקים מאוניברסיטת הרווארד. ● *פרופ' מרשל סרנת* – דוקטור במינהל עסקים מאוניברסיטת נורתווסטרן האמריקנית. פרופסור למינהל עסקים באוניברסיטה העברית. ● *פרופ' דניאל פרידמן* – פרופסור למשפטים באוניברסיטת תל אביב, לשעבר דיקן הפקולטה למשפטים באוניברסיטה.

טוניק: רדיפת ,אלוהי הזהב' של הרווחים הקלים לובתה ע"י הבנקים

מבקר המדינה הטיח האשמות כבדות בבנק ישראל, במשרד האוצר וברשות לניירות ערך על חלקם ב„אוקטובר השחור"

מאת דוד ליפקין

„משבר מניות הבנקים באוקטובר 1983 היה פרשה הבלתי נמנע של הרפתקה פיננסית מסוכנת" – כך קבע מבקר המדינה, יצחק טוניק, בדו"ח המקיף על פרשת מניות הבנקים, שפורסם בסוף דצמבר 1984. המבקר הטיח האשמות כבדות על בנק ישראל, משרד האוצר והרשות לניירות ערך על חלקם במה שהתחולל באוקטובר השחור.

ואכן היה זה אוקטובר השחור בתולדות המערכת הפיננסית. לרגע נראה היה כי הבנקים נמצאים בסכנת התמוטטות וכי השקעות של מאות אלפים יירדו לטמיון.

כך הקיץ הקץ על הרפתקה שנמשכה שנים ועיוותה את כל המושגים הבסיסיים בשוק ההון. במשך כמה שנים התערבו הבנקים בגלוי במסחר במניותיהם בבורסה. הם ויסתו את השערים והבטיחו כלל ראנו, כי הוויסות יהיה כלפי מעלה.

באמצעות הפרשת ביקושים מלאכותיים יכלו הבנקים לקבוע את ... הבנקים היו ... עות הנפקות בבורסה, אשר זכו לתתיבת יתר גדולה, לעומת המכירה האיטית של ... של בנק ישראל.

התוצאה היתה שהבנקים, באמצעות יועצי ההשקעות שפעלו בסניפים, הצליחו לשכנע המונים ומשקיעים להשקיע במניות בנקאיות.

מבקר המדינה הדגיש בדו"ח שלו: „אי אפשר לסכם את הפרשה מבלי להפנות את תשומת־הלב לתופעה המשחיתה, שהתגלתה בנהירה ההמונית אחר ,אלוהי הזהב' של הרווחים הקלים, נהירה אשר לובתה על־ידי השיטות הבלתי אחראיות של הסחר במניות הבנקים".

ואמנם, בשנת 1983, הגיע ויסות מניות הבנקים להיקפים חסרי תקדים. הבנקים נאלצו להביא מחו"ל מאות מיליוני דולר כדי לתמוך במניותיהם בבורסה. קווי אשראי נוצלו למטרה זו תוך סיכון המערכת הבנקאית. כאשר גברו בבורסה ההיצעים של המניות – מצד משקיעים שהחלו לפקפק בכדאיות ההשקעה הזו – פנו הבנקים לאוצר בקריאות אס.או.אס. הם לחצו על האוצר לבצע פיחות של השקל על מנת לבלום את גל המכירות.

בישיבות דראמטיות עם ארידור, היתה המסקנה כי אין מנוס מהפסקת דראסטית של הוויסות. זה אילץ את הממשלה להתחייב לפרוע את המניות. מדובר בהוצאה של ... ב־1988.

... מבקר המדינה דו"ח מיוחד. הוא מציין, כי הבנקים נקלעו להרפתקה זו, עד כדי איבוד שליטה על מבצע של הוויסות, ועד כדי סיכון עצם בסיס קיומם.

לאור ממצאי המבקר הוחלט לבסוף למנות ועדת חקירה כדי לחקור את כל פרטי הפרשה.

אסם
לרשותך השנה
שפע של מוצרי *אסם* כשרים לפסח
מסומנים בחותמת כשר לפסח על האריזה

- מרק עוף זך (גם בקוביות)
- מרק בשר
- מרק עוף זך
- מרק פאר
- מרק ירקות
- מרק פטריות
- מרק עדיף טעם עוף (פרווה)

מרקים בטעם ביתי "דליה נבון"
- מרק עוף עם נטיפי ביצים
- מרק פטריות אירופי
- מרק ירקות כפרי
- מרק תפו"א עם ירקות

- אינסטנט פודינג וניל ושוקולד
- ג'לי בזק בטעמים: פטל, תות־שדה, תפוח
- אבקת רוטב צלי
- לביבות תפו"א (לטקס)

כל המוצרים הנ"ל יוצרו בהשגחת הרב יעקב לנדא זצ"ל אב"ד דבני־ברק, עכשיו בהשגחת הרב משה י.ל. לנדא, רב אב"ד דבני־ברק.

שוקומן ושייק שוקולד
כשר לפסח עם סימון מיוחד על גבי האריזה: כשר לפסח בהשגחת הרבנות הרבנות לוד.

קצפת אסם
כשר לפסח (חלבי) עם הסימון המיוחד על גבי השקית:
כשר־לפסח בהשגחת הרבנות הראשית ת"א־יפו

במבה כשר לפסח
למהדרין לאוכלי קטניות עם סימון מיוחד על גבי האריזה:
בהשגחת הרב יצחק מאיר חרל"פ, ישראל
כשר לפסח

כשר לפסח (פרווה) עם סימון מיוחד על גבי האריזה:
בהשגחת הרב יצחק מאיר חרל"פ, ישראל
מיזנו אמיתי בטעם ביתי · קטשופ · חומץ בן־יין
כשר לפסח גם ללא אוכלי קטניות

מיונז כשר לפסח
לאוכלי קטניות עם סימון מיוחד על גבי האריזה:
בהשגחת הרב יצחק מאיר חרל"פ, ישראל
חדש

מועדים לשמחה *אסם*

صكذا من الاهل

صكنا من الاهل

היפהפיה והיחפן

סרטו השמח ביותר של וולט דיסני

חגיגה קסומה לכל המשפחה

עם הסרט המהודר של וולט דיסני

„רב-חן" תל-אביב | „רב-גן" רמת-גן | „אורלי" חיפה | „סביון" קרית ביאליק

טלוויזיה כללית

17.30 „עליזה בארץ הפלאות" – סדרה בהנפשה, מוגשת בדיבוב עברי. שם הפרק „עצתו של הזחל הכחול".
18.00 „באותו עניין" – סדרה שבועית
18.35 מבזק
20.02 „תהילה" (סדרה). שם הפרק: „אבא קח את אשתי".
20.50 „נקודת חן" – סדרת טיולים עם אורי דביר – הפעם אל החוף המזרחי של הכנרת
21.00 מבט לחדשות
21.30 „אין כמו בבית" – סדרה אנגלית משעשעת. הפרק השני: לוידן, בתם של ארתור וכריל, בת 22, שבה אף היא אל בית הוריה, לאחר שהחליטה לעזוב את בעלה. הבית עמוס, ארתור מיואש
22.00 „זה הכוכב" – תכנית אירוח
22.50 „דמפסי ומייקפיס" – סדרת מתח אנגלית.
23.40 פסוק של יום וחדשות

טלוויזיה לימודית

09.00 רכבת ההפתעות – סרט אנימציה
09.20 מלחמת הכוכבים – פרק 6: הענק מכוכב זיר – כוח G יוצא בעקבות רובוט ענק שנשלח מכוכב ספקטרה. רק לאחר תלאות הם מצליחים להרוס את הענק ולמנוע את השמדת כדור הארץ
09.45 הכול הטוב של סם (פרק 6): הדיים העצמאיים אינם קלים, ביחוד לגבי דניאל הצעיר המתגעגע מאוד לאמו. יום ההולדת של דניאל מתקרב, והכול מתכננים לערוך לו מסיבת הפתעה, אך את ההפתעה האמיתית מתכנן רייך המשנה הדויטשנאכר
10.10 סוס הברבריה – עיבוד לסיפורו של ד.ה. לורנס על ילד המצליח לנחש בעזרת סוס הברבריה שלו את שמות הסוסים המנצחים במרוצי הסוסים
10.40 פאול רובסון – העץ הגבוה ביותר ביער: סרט תעודה המפגיש את הצופים עם פול רובסון – זמר באס הלוחם למען שוויון הכושים.
14.00 בבית של פיסמוק: תהלים תמונה –
14.20 הרי אמריקה הצפונית – הסרט עוסק בשתי שרשראות ההרים העיקריות באמריקה הצפונית: האפלצ'ים והקורדילרה. הטופוגרפיה, האקלים ותנאי ההתיישבות באזורים אלה
14.45 FOLLOW ME – קורס באנגלית בדרגות למבוגרים
15.00 קסם קסם – לבנים
15.25 בלי כוונות – בינים הולב: מה קורה בחנות המילים של „בלי כוונות" כשזוג מוזר בא לבקר
15.45 מאה ציורים מפורסמים – חמש תמונות בנושא „מלחמה". הפעם: הקרב באיסוס אלטדורפר
15.55 הבו בתוך לאמו – הסרט מספר על קבוצת כדורסלים ועל ברוס, אחד השחקנים החולה ונוטה למות. ידידו הטוב של ברוס עומד לצידו ועוזר לו. מערכת היחסים ביניהם והיחסים בין יתר חברי הקבוצה משקפים את התמורה האנושית כולה
16.30 שניים אוהבים – פיטיטא א'
17.00 שיר חדש – מנחה: רפי רשף

טלוויזיה ירדנית

15.20 פרקים מצוירים
15.50 „מועדון מיקי מאוס"
16.35 „רחוב סומסום" – תכנית לילדים
17.00 תכנית בצרפתית
17.05 „ילדת פלאי" – סידרה לילדים (ערוץ 3)
17.35 סידרה ערבית (ערוץ 3)
18.00 חדשות בצרפתית
18.15 מגאזין ספורט
18.30 חדשות בעברית
19.00 חדשות בערבית
19.30 „קירל ברנט וידידיה" – סידרה קומית
19.40 סידרה יומית בערבית (ערוץ 3)
20.10 „בלובה של אריך גבההי" – סידרה

לקראת שידור

„דמפסי ומייקפיס" „עיניים להם ולא יראו"
(טלוויזיה כללית, 22.50)

עקב מעשה חטיפה של ילד, בנו של אסיר, מתגלית שחיתות נוראה בפיקוד הגבוה של יחידת המודיעין המיוחדת בסקוטלנד יארד. בתוך כך גם חייו של המפקד ספיקינגס בסכנה.

על נערה אנגליה המהגרת לניוזילנד
21.00 חדשות באנגלית
21.00 סרט קולנוע ערבי (ערוץ 3)
21.20 „דאלאס" – המשך הסידרה, מאבקי כוח ושליטה במשפחת יואינג

טלוויזיה המזה"ת

13.00 „זהו והחקוק"
13.30 „חיים אחרים"
14.30 התעמלות
15.00 סרט – „יותר מדי בנות"
16.30 „ספיידרמן"
17.00 „סופר בוקי"
17.30 „התגובות"
18.00 „ימים מאושרים"
18.30 „לברן ושירלי"
19.00 חדשות
20.00 „מאגנום"
21.00 „חיים אחרים"
21.30 כדורסל – נ.ב.א.

קול המוסיקה

12.05 „מאוצר הרשיה"
13.00 „קונצרט צהריים"
15.00 „מילון מוסיקלי"
15.05 „מוסיקה ויוזה" – מוסיקה חדישה בפרנקפורט
16.00 „קונצרט מנחה"
18.30 קונצרט מהקלטות התזמורת הסימפונית ירושלים
20.05 „ערב מוסבי"
20.30 „מאולמי הקונצרטים בעולם"
22.25 „מילון מוסיקלי"
22.30 „מן המקורות" – לחני עדות ישראל מהגדה של פסח
23.00 „מיוקס" – רצף מוסיקלי

רשת א'

09.05 „השיר לא תם"
09.30 „מסכם"
10.30 „רדיו קל"
11.10 שירים עבריים
11.30 „השכלה ודעת לכל" – „תל-אביב, הדור הראשון", 1906-1936 הפעם: „תל-אביב בתקופת העלייה הרביעית" – ד"ר מרדכי נאור
12.05 „מפגש ושיר"
14.06 „לבת ולבן ולכל המתעניין"
15.00 לילדים הגדולים – ● „תיבת ההפתעות" – שעשועון
15.25 „הכדור עגול" – ספורט לנוער
15.53 „מאוצר הספריה"
16.05 „רדיו הדמה" – „קולות משפחה" – מאת הרולד פינטר (ש.ח)
17.20 „האוניברסיטה המשודרת" – „הטלאי הצהוב" – סדרת משדרים על תקופת השואה ● הפעם: „המחשבה היהודית לאחר השואה" – פרופ' אליעזר שביד
18.06 מנחת ערבית – משדר יומי לתורה ומסורת
18.50 פרקי היום בתנ"ך
19.05 „עיונים בפרשת השבוע": „אחרי מות"
19.30 שידורים לעולים
22.05 „אני הייתי שם" – „שחרור מעפילי עתלית על ידי הפלמ"ח בימי המאבק נגד המנדט הבריטי"

רשת ב'

09.05 „בוקר ביתי"
10.10 „כל צבעי הרשת"
12.10 „גל פתוח"
13.00 „בוצעי הזהב"
14.06 יש עניין – עם גבי גזית
15.10 „רגעי קסם"
16.05 „שיר אחד שיר" – שירים עבריים
17.10 „יומן כלכלה"
17.30 „על מספרים ואנשים"
18.06 „תמורות בחינוך"
18.45 היום בספורט
19.00 „היום הזה"
19.35 „דין ודברים" – מגזין לענייני חוק ומשפט
20.05 „עולם הזמירות הגדול"
23.05 „משמשים את המסמך"

רשת ג'

09.05 „מה, בבקר תשעה" – עם אבי אתגר
10.05 „דברים טובים" – עם שמירה אימבר
11.05 „רק מוסיקה"
12.05 „שעה תמימה" – עם מלאכי חזקיה
13.05 „רק בימי חול" – עם מנחם פרי
14.06 „לי ולך – שיר וברכה"
15.05 „חרש, חריש ומחרישה" – עם שוש עטרי
16.05 „מוסיקה לעניין"
17.05 „הצגה יומית"
18.06 „אתם זוכרים את השירים?"
20.05 „קצת אחרת"
22.05 „בשלום" – שירים עבריים
23.05 „הלילה הוא שירים"

גלי צה"ל

09.05 „אילה בוקר" – עם אלי ישראלי
10.05 „מפסקת 10"
10.30 „60 שניות"
11.05 „נבון לעכשיו" – עם רפי רשף
13.05 „קשר רדיו" – מסרים רדיופוניים
13.30 „60 שניות"
13.55 יומן שיחרורים
14.05 „רד זה יומי" – עם דובי לנץ ודני קרפל
15.05 „בגישה יומית" – עם אורלי יניב
16.05 „ארבע אחרי הצהריים" שירים עבריים
16.55 „באופן מילולי" – פינתו של אבשלום קור
17.00 יומן גלי צה"ל
17.30 „משהו עולמי" – מגאזין גלי צה"ל
17.50 „יומן ספורט"
18.05 „מנהיגות בעולם ערבי" – אל"מ אברהם אילון „לנסקר" משוחח עם אלוף (מיל.) מוסה פלד
18.55 הודעות לחיילים
19.05 „מה ישר" – עם ארז טל
20.05 „בלוז זה לוקבי" – עם דני קרפל
21.00 „כבבב לתרישות"
21.30 „מזמרים לבולים"
22.05 „על הדבש ועל הביטאקי" – שירים שהעברים אוהבים
23.05 „לילה לילה" – עם יואב קוטנר
23.55 „שירת הצות" – עם העתונאית רות בונדי
24.05 „ציפורי לילה" – עם יעקב גלעד
02.00 מבזק ידיעות
02.05 „לא רוצים לישון"
05.05 „צלילי בוקר"

קול השלום

09.00 – 12.00 מוסיקה לעקרת הבית
12.00 – 15.00 תוכנית הצהרים
15.00 – 16.00 במאה – שירים בסגנון מזרחי
16.00 – 18.00 מוסיקה על גלגלים
18.00 – 19.30 מוסיקה לשעת בין ערביים
19.30 – 21.00 התוכנית הקלאסית
21.00 – 22.00 השעה הרוסית (A.M. בלבד)
21.00 – 24.00 מוסיקת רוק (F.M. בלבד)
22.00 – 24.00 מוסיקה צרפתית
24.00 – 03.00 מוסיקת חצות
03.00 – 06.00 שירים לשעות הקטנות

החידוש הבלעדי של „מעריב לנוער"
2 פוסטרים בגליון 1
את המבצע הזה אסור להחמיץ!

מזג האויר

בארץ

הטמפרטורות החזויות: ירושלים 12 עד 25; תל-אביב 14 עד 25; חיפה 14 עד 25; באר-שבע 11 עד 30; רמת-הגולן 13 עד 26; צפת 11 עד 24; טבריה 14 עד 29; עפולה 10 עד 30; שומרון 13 עד 27; לוד 13 עד 29; יריחו 14 עד 34; עזה 14 עד 24; אילת 17 עד 33.

בחוץ-לארץ

מזג האויר בערים הגדולות בעולם: אוסלו 0 עד 5 מעונן; אמסטרדם 3 עד 7 מעונן; אתונה 12 עד 18 בהיר; בריסל 2 עד 8 גשם; בואנוס-איירס 16 עד 26 גשם; וינה 5 עד 12 בהיר; זנווה 2 עד 9 מעונן; יוהנסבורג 12 עד 22 מעונן; לונדון 6 עד 14 גשם; לוס-אנג'לס 16 עד 31 בהיר; ליסבון 8 עד 16 בהיר; מדריד 5 עד 15 בהיר; מונטריאול 2 עד 17 מעונן; ניו-יורק 9 עד 23 בהיר; פאריס 5 עד 10 גשם; קאהיר 15 עד 30 מעונן; קופנהאגן 2 עד 10 שלג; רומא 8 עד 17 גשם.

בתי קולנוע

תל-אביב-יפו

בשעות 4.30, 7.15, 9.30

- אורלי: 11, 4.30, 7.15 – פירמידת הפחד
- אלנבי: 5, 7.30, 9.30 – השוטר ממנהטן
- אסתר: מרגלים שכאלה
- בית לסין: 11.15 בלילה – פברנגו
- בן-יהודה: 11, 2, 4.30, 7.15, 9.30 – ניפגש בסיבוב
- גורדון: הסיפור האמיתי
- גת: פעמיים במשך החיים
- דקל: בעקבות אוצר הנילוס
- דרייב-אין: 6.15 – מופע ניתגה; 7.15, 9.30 – פירמידת הפחד; חצות – סרט סקס
- הוד: 11 – חורה לעתיד; 4.30, 7.15, 9.30 – רמו
- הסינמטק הישראלי: 7 – רחוב ארגמן; 9.30 – פני צלקת
- חן 1: 10.30, 12.30, 2.30 – היפהפיה והיחפן; 5, 7.20, 9.45 – שורת המקהלה
- חן 2: 10.30, 12.30, 2.30, 5, 7.25, 9.40 – נאסי גאן
- חן 3: 10.30, 12.30, 2.30 – עליסה בארץ הפלאות; 5, 7.15 – היפהפיה והיחפן; 9.40 – שנת הדרקון
- חן 4: 10.30, 12.30, 2.30, 5 – תינוק מחוץ למשפחה; 7.20, 9.40 – סיפורה של מארי
- חן 5: 10.30, 12.30, 2.30, 5, 7.30, 9.45 – תרגיל לרופאים מתחילים
- לב 1: 1.30, 4.50, 7.15, 9.30 – גבירתי המאמן
- לב 2: 1.45, 5, 7.30, 9.45 – מסרה
- לב יפו העתיקה: 9.50 בלילה – יומו של אלוף
- לימוד התורש: 11 – הג'ונגל המסתורי מתעורר; 4.30, 7, 9.30 – הכבוד של פריצי
- מוגרבי: צוחק מי ששוחק אחרון
- מוריאן: 4.30, 7.30, 9.30 – חיוך הגדי
- מקסים: העד
- נוה יפו: 5, 7.30 – התוקם (הודי)
- סטודיו: האריל
- סינמה 1: להיות ולמות בלוס אנג'לס
- סינמה 2: חזרה לעתיד
- פאר: חלומות מתוקים
- פריז: 11.30, 2, 4, 7.30, 9.30 – מסע עסקים של אבא; 11.30 (בלילה) – בראיין כוכב עליון
- צפון: 4.30, 7, 9.30 – אלני
- צוותא: 8 – חייל הלילה
- שחף: 5.45, 9.15 – זכרונות מאפריקה
- תכלת: להב משונן
- תל-אביב: 4.30, 7, 9.30 – מחץ הדלתא
- תמוז המתחדש: 7.15, 9.30 – מים כים

בת-ים

- אורנים: 7.15, 9.30 – ניפגש בסיבוב
- עצמאות: 4.30, 7.15, 9.30 – מחץ הדלתא

חולון

- ארמון: 5, 7.15, 9.30 – צוחק מי ששוחק אחרון
- מגדל: 5, 7.15, 9.30 – מרגלים שכאלה
- סביון: 4.30, 7.15, 9.30 – מחץ הדלתא
- רינה: 5, 7.15, 9.30 – ניפגש בסיבוב
- מתניים (קרית-שרת): 4.30 – סופרמן 3; 6.45, 9.30 – דמעות של עתיקה

רמת-גן והגבעתיים

בשעות 4.30, 7.15, 9.30

- ארמון: 5, 7.15, 9.30 – צוחק מי ששוחק אחרון
- אורדע: ניפגש בסיבוב
- ארמון: 5, 7.15, 9.30 – מרגלים שכאלה
- הדר: 6, 9 – זכרונות מאפריקה
- לילי: 4.30 – הג'ונגל המסתורי מתעורר; 7.15, 9.30 – שושנת קאהיר הסגולה
- כפר המכביה: 11, 2 – הרפתקאות תרהקרק; 4.30, 7, 9.30 – שיער
- רבגן 1: 10.30, 12.30, 2.30, 5 – נאסי גאן; 7.30, 9.40 – שורת המקהלה
- רבגן 2: 10.30, 12.30, 2.30, 5 – חברי הדרקון אליום; 7.20, 9.40 – נאסי גאן
- רבגן 3: 10.30, 12.30, 2.30, 5 – הגמדים; 7.30, 9.40 – פעמיים במשך החיים
- רבגן 4: 10.30, 12.30, 2.30, 5 – היפהפיה והיחפן; 7.20, 9.45 – להב משונן
- רמת-גן: רמו
- שבים: 4.30, 7, 9.30 – מחץ הדלתא

קרית אונו

- המרכז הקהילתי: 6, 8.30 – בית ספר לעבירות בתנועה

פתח-תקוה

- היכל 1: 11, 2 – רמבו; 4.30, 7, 9.30 – מחץ הדלתא
- היכל 2: 10.30, 12.30, 2.30, 4.30 – לקי שובי הביתה; 7, 9.30 – הכבוד של פריצי
- היכל 3: 10.30, 12.30, 4.30, 7.15, 9.30 – חזרה לעתיד
- שלום: 4, 7, 9.15 – ניפגש בסיבוב

גדרה

- בית רחל: 11 בבוקר – שאגת הדרקון

הרצליה

- הדר: 4.30, 7.15, 9.30 – ניפגש בסיבוב
- היכל: 6, 9 – זכרונות מאפריקה
- מלון מגדל דניאל-אודיטוריום: 7, 9.30 – הרבה ולא כלום
- תפארת: 4, 7, 9.30 – מחץ הדלתא

רמת-השרון

- כוכב: 11, 4 – עליסה בארץ הפלאות; 7 – רמבו; 9.30 – שושנת קאהיר הסגולה

רעננה

- אתרות: 11 – לאסי שובי הביתה; 4.30, 7, 9 – מחץ הדלתא

כפר-סבא

- עמל: 11, 4.30 – חזרה לארץ עוץ; 7, 9.30 – מחץ הדלתא
- חן: 7, 9.15 – השוטר ממנהטן

אשדוד

- אסתר: 5 – פרפרית הלילה; 7, 9.30 – מחץ הדלתא
- אשדוד: 7.15, 9.30 – להב משונן

קרית-מלאכי

- צמרת: 7.30, 9.30 – משאלת מוות 3

אשקלון

- אסתר: 4.03, 7.30, 9.45 – מחץ הדלתא
- מאור: 7.30, 9.30 – להיות ולמות בלוס אנג'לס
- רחל: 7.30, 9.30 – הבגיה האדומה

ירושלים

בשעות 4.30, 7, 9.15

- אדיסון: 11, 4.30, 7, 9.15 – מחץ הדלתא
- אורגיל: 10.30, 4.30, 7, 9 – נאסי גאן
- אורנע: גבירתי המאמן
- בית אגרון: 10 – גוליבר; 11.30 – צ'יטי צ'יטי בנג בנג; 4 – בית-ספר לעבירות בתנועה; 6 – אהבתו של סוואן; 8 – 48 שעות; חצות – האדום מרקם במרוצים
- בנייני האומה: 7, 9.15 – הסיפור האמיתי
- הבירה: 11, 4.30, 7, 9 – ניפגש בסיבוב
- כפיר: 11 – חזרה לעתיד; 5.45, 9 – זכרונות מאפריקה
- מיטשל: 11, 4.30, 7, 9 – פירמידת הפחד
- סינמטק: 11 – הבלון האדום, משחקים אסורים; 4 – האימפריה מכה שנית; 7 – שומר הראש שלי; 7 (אולם קטן) – הגמר מאושוויץ; 9 (אולם קטן) – לתצוגת פליפה; 9.30 – האורח קיין
- סמדר: 9.15 – בתר כי
- עדן: רמו
- רון: 10.15 – הרקולס; 11.45 – אנשים מצוירים; 4.30, 7, 9 – טום בוי

חיפה

בשעות 4.30, 6.45, 9

- אורה: 6, 9 – זכרונות מאפריקה
- אורלי: 11, 4.30, 6.30 – היפהפיה והיחפן; 9 – פעמיים במשך החיים
- אמפי: 4.30, 7, 9.15 – רמו
- ארמון: צוחק מי ששוחק אחרון
- חן: תרגיל לרופאים מתחילים
- סינמטק: 7 – מלך הקומדיה; 9.30 – תרגיל בגישאן
- עצמון: 4.30, 7, 9.15 – ניפגש בסיבוב
- פאר: גבירתי המאמן
- קרן אור: 4, 6.30, 9 – מסע עסקים של אבא
- רבינת 1: 11, 4.30 – נאסי גאן; 7, 9.15 – שורת המקהלה
- רבינת 2: 11, 4.30 – לידי בק; 7, 9.15 – נאסי גאן
- רון: 11 – הנינג'ה האמריקאי; 4, 6.45, 9 – מחץ הדלתא
- שביט: 7, 9 – הסיפור האמיתי

נוה שאנן

- עממי: 3.30, 5.30 – הגמדים; 7.30, 9.30 – לילות לבנים

קרית חיים

- בית העם: 6, 9 – זכרונות מאפריקה
- היובל: 9.15 – הסיפור שאינו נגמר

קרית מוצקין

- אורה: 5, 7, 9.15 – ניפגש בסיבוב

קרית ביאליק

- כביר: 4.30, 6.30 – היפהפיה והיחפן; 9 – פעמיים במשך החיים
- ספיר: 7, 9.15 – בירדי

קרית־ים

- ניצן: 10.30 – ניפגש בסיבוב; 5 – הסיפור שאינו נגמר; 7, 9.15 – מחץ הדלתא

קרית־טבעון

- יהל אור: 7 – גרייסטוק

קרית־שמונה

- שמיר: 7, 9 שבע שנים בכלא

נהריה

- הוד: 7, 9.15 – מחץ הדלתא
- רון: 7, 9.10 – אהבתו של סוואן

טבריה

- אביב: 7, 9.15 – כוחו של מקצוען
- גיל הבנתיים: 10 – קראטה קיד; 12 – רוקי 4; 1.30 – חזרה לעתיד; 3.15 – יער האיזמרגד; 7.15, 9.15 – קומנדו

עפולה

- היכל התרבות: 6, 9 – מחץ הדלתא

חדרה

- הדר: 4.30, 7, 9.15 – מחץ הדלתא
- חן: 7, 9.15 – הכבוד של פריצי

נתניה

- אביב: 11, 4.30, 7, 9.30 – מחץ הדלתא
- בטוריה: 11, 5 – הסיפור שאינו נגמר; 7, 9.30 – הכבוד של פריצי
- שרון: 11 – שלגיה; 5, 7, 9.15 – ניפגש בסיבוב

רמלה

- אורן: 5, 7.30, 9.30 – ניפגש בסיבוב

לוד

- אורלי: 4.30, 7, 9 – ניפגש בסיבוב
- נוה זית: 5, 7.15, 9.30 – מחץ הדלתא

נס ציונה

- כפית: 7, 9.15 – תרגיל לרופא מתחיל

גדרות

- בית העם: 6, 8 – רוקי 4

ראשון לציון

- הדר: 11 – תספוכת; 6.45, 8.30 – מאחורי הסורגים
- ביתן: 7, 9.30 – מחץ הדלתא
- ראשון: 7, 9.15 – ניפגש בסיבוב

רחובות

- הדר: 11, 4.30 – הסיפור שאינו נגמר; 7, 9.15 – מחץ הדלתא
- חן: 1, 4.30 – חברי הדרקון אליום; 7.15, 9.15 – ניפגש בסיבוב
- בית העם: 7, 9 – גלשם אותה

באר־שבע

- אורה: 7, 9.15 – רמו

שקיעת החמה: 18.13
זריחתה מחר: 05.01
פרק יומי: זכריה י"ג – י"ד
משנה יומית: כלים י"ב, ו' – ז'
דף יומי: גיטין ס"ז
הלכה יומית: שו"ע או"ח הל"ש, ה' – ו'
פרשת השבוע: אחרי

בתי מרקחת

ירושלים: "אליסון" – ישעיהו 10 – 232553.
תל-אביב: "בס" – פרישמן 66 – 237326. "קופ"ח מאוחדת" – שטרייכמן 15 – 265200.
חיפה והקריות: "יבנה" – אבן סינא 7 – 672288. "אופיר" – העצמאות 80 – ק. אתא – 271763.
חולון – בת-ים: "אהרון" – הפניין 52 חולון – 889153. "קופ"ח" – עין יהב 4 חולון – 884854.
רמת-גן והסביבה: "נרמוה" – ביאליק 50 – 722237. "בני ברק" – ר' עקיבא 111 – 787353.
רחובות: "קופ"ח כללית" – בני משה – 452381.
רעננה: "קופ"ח שולל" – א. יפה – 34730.
כפר-סבא: "מדיקסטור" – שעת הימים 47. "סופר-פארם" – אוסטשינסקי 3 – טל. 052-23889.
נתניה: "קופ"ח לאומית" – סמילנסקי 9 – 38053.
פתח-תקוה: "קופ"ח כללית" – חיים עוזר – 905271.

ריפוי שיניים

מרפאת שיניים לעזרה ראשונה ברח' בר-כוכבא 49 ת"א, כל יום 21.00 – 24.00. בסופי שבוע – 24 שעות ברציפות. טל. 284649. בחיפה: הגפן 26, ק.ג', כל יום 20.00 – 23.00. טל. 523566.

מטוסים

מועדי הגעה וחזרה תקליט: 03-381111
מודיעין נמל התעופה 03-9712484

קבלת מודעות ל"מעריב" – 24 שעות ביממה – "הדפי" דיזנגוף 118, טל. 239952

תורנות לקבלת מודעות אבל ותוספות יום יום עד חצות ב"מעריב" ת"א, קרליבך 2, טל. 439111.

רכבת

מירושלים
● לתל-אביב רחוב 7.30
● לבני-ברק ולחיפה 16.00

מתל-אביב
● לירושלים מבני-ברק 8.18
● לחיפה 6.00, 7.00, 8.00*, 9.00, 10.30*, 12.00, 13.00*, 14.00, 15.00*, 16.00, 17.00, 18.30, 20.00
● לנהריה 6.00, 8.00, 12.00, 14.00, 16.00

מחיפה בת-גלים
● לתל-אביב 6.00, 6.30, 7.30*, 8.30, 10.00, 11.30, 12.30*, 13.30, 14.30, 15.30*, 16.30, 17.30, 19.30
● לירושלים 7.00 (היציאה מחיפה מרכז כ-10 דקות קודם)
● לנהריה 7.30, 9.03, 13.16, 15.11, 17.11

מנהריה
● לחיפה ולתל-אביב 6.30, 9.05, 10.40, 14.35 (עד חיפה), 16.33, 18.38
* רכבת ישירה

עזרה נפשית

מרכז סיוע לקורבנות אונס בלפונים: 02-245554, 03-234819, 04-382611, 052-32432.

נעמת – מרכז לטיפול בבעיות אלימות במשפחה ימים א'-ה' 9 – 18, טל. 03-231675, 03-235922.

ערן (עזרה ראשונה נפשית) תל-אביב: 261111 (לילדים ונוער: 261113) ירושלים: 02-227171 חיפה: 04-672222-3 נתניה: 053-35316 באר-שבע: 057-418111

קו פתוח לקשיש – 24 שעות טל. 02-690685

"דלת פתוחה" – מרכז מידע ויעוץ לצעירים, ת"א, בוגרשוב 66, טל. 281228/9.

"יד ביד" – אוזן קשבת לנוער, לילד ולהורים – 24 שעות, 03-226027.

שרותי חירום

המקום	● ■	מ.ד.א. בלופון חיוג 101	מכבי-אש בלופון חיוג 102	משטרה בלופון חיוג 100
אופקים	■	057-923033	057-923022	057-923444
אור-יהודה	●	03-344442	03-781133	03-343111
אזור		03-803133	03-802222	03-855173
אילת	■	059-72333	059-72022	059-72444
אשדוד		055-51333	055-23333	055-23444
אשכול	■	057-82720	051-22222	051-34222
אשקלון	■	051-494111	051-22222	051-34222
באר-שבע	■	057-74767	057-79691	057-37444
בית-שאן	■ ●	065-87223	065-86222	065-87444
בית-שמש	■	02-911288	02-911088	02-911444
בני-ברק	●	03-781111	03-781133	03-703588
בת-ים	●	03-551111	03-802222	03-5514444
גבעתיים	●	03-781111	03-513333	03-324144
גבעת שמואל	●	03-344442	03-781133	03-343111
דימונה	■	057-59333	057-52222	057-59444
הרצליה	■ ●	052-541333	052-551222	052-555555
זכרון יעקב	■	063-22333	063-99045	063-90444
חדרה	■ ●	063-22333	063-22222	063-31444
חולון	■ ●	03-803133	03-802222	03-855173
חיפה	■ ●	04-512233	04-643222	04-664444
חצור גלילית	■	069-36333	069-37222	069-37744
טבריה	■ ●	067-90111	067-96222	067-92444
יבנה	■ ●	08-451333	08-451222	08-439160
יפו	■ ●	03-460111	03-222222	03-838181
יקנעם		04-994553	04-994533	04-993044
ירוחם	■	057-80133	057-52222	057-80144
ירושלים	■ ●	02-523133	02-661111	02-244444
כפר סבא	■ ●	052-33222	052-33223	052-24443
כרמיאל	■ ●	04-988555	04-912222	04-983444
לוד		08-221022	08-229222	08-225222
מגדל העמק	■ ●	065-40062	065-40022	065-40444
מעלות	■ ●	04-979333	04-979637	04-979444
מצפה רמון		057-88333	057-88569	057-88444
נהריה	■ ●	04-923333	04-922222	04-920344
נוה זהר		057-957222	057-84211	057-84112
נצרת עילית	■ ●	065-73333	065-55222	065-71444
נתיבות	■	057-941033	057-943333	057-941144
נתניה	■ ●	053-23333	053-22222	053-30144
עכו	■ ●	04-912333	04-912222	04-919811
עפולה	■ ●	065-93334	065-92222	065-94444
ערד		057-957222	057-950222	057-957044
פתח-תקוה	■ ●	03-9231111	03-9222222	03-914444
צפת	●	069-30333	069-30222	069-73444
קצרין		069-61333	069-61222	069-61444
קרית אונו	■ ●	03-344442	03-781133	03-343111
קרית גת	■	051-881333	051-81222	051-81144
קרית טבעון	●	04-931401	04-643222	04-931444
קרית מוצקין		04-721817	04-643222	04-740244
קרית מלאכי	■	055-82333	055-81222	055-81666
קרית שמונה	■ ●	069-44334	069-42222	069-43444
ראשון לציון	■	03-942333	03-942222	03-995555
ראש פינה	■ ●	067-363353	067-37222	067-37744
רחובות	■ ●	08-451333	08-461222	08-487444
רמלה		08-221022	08-229222	08-229444
רמת-גן	●	03-781111	03-742222	03-7544444
רמת השרון	●	052-541333	052-541222	03-496444
רעננה	■ ●	052-53222	052-551222	052-451666
שדרות	■	051-97074	051-97222	051-97044
תל-אביב	■ ●	03-460111	03-622222	03-627222

מעריב

תל-אביב: מערכת, הנהלה, מודעות, דפוס: "בית מעריב" רח' קרליבך 2 (מיקוד 61200), ת.ד. 20010, טל. 439111.
ירושלים: המערכת: רח' הלל 14 (מיקוד 94581), טל. 221151. הפצה ומודעות: רח' הלל 16, טל. 231769. מרכז הפצה: טל. 521159.
חיפה: רח' הנביאים 9 (מיקוד 33104), טל. 674674. הפצה ומודעות רח' הנביאים 32, טל. 673254.
באר-שבע: מערכת, מודעות ושיווק: רח' קק"ל 90, טלפונים 74850, 7497, 37553.

בוא נכניס ל
השורה; אז
הפר
הזול
סניפי ה
הרבוע הש
פת
היום
עד
תודה

„'בוא נכניס לו כדור בראש' אמר השודד; אז פתחתי את הכספת"

סיפר אתמול חנן בנימינוב, שממלטשתו נשדדו יהלומים ב־400 אלף דולר, רובם לא מבוטחים ★ „לחצתי על כפתור האזעקה – אבל רק בסוף התקשרו המאבטחים: 'קרה משהו?' שאלו"

מאת אלי דנון

„עיכבתי את שלושת השודדים המזוינים עד שאחד מהם אמר לחבירו: 'תכניס לו כדור בראש ונגמור את הסיפור'... אז הבנתי שכדאי לי לפתוח את הכספת ולהיות ילד טוב...", סיפר אתמול חנן בנימינוב, בעליה של מלטשת יהלומים באור יהודה, ששודדים שדדו ממנו יהלומים בשווי של כ־400 אלף דולר.

רק חלק מהיהלומים שנשדדו היו מבוטחים. רוב היהלומים היו שייכים באופן אישי לבעל המלטשה. השודדים לקחו גם כ־5000 דולר במזומן שהיו בכספת.

„הגעתי ראשון למלטשה קצת לפני שבע בבוקר, לפתע התנפל עלי שודד רעול פנים והצמיד לי אקדח לראש. אחריו עוד שניים רעולי פנים, אחד מהם החזיק גם הוא אקדח. הם כנראה הכירו אותי. כאשר אמרתי להם שאני רק פועל ושאין לי את המפתחות של הכספת, אמר לי אחד מהם: 'בן זונה תפתח את הכספת, אני מכיר אותך...' כל הזמן לחצתי על כפתור אזעקה מיוחד שנמצא מתחת לשולחן העבודה שלי. משכתי זמן אבל מחברת האזעקה התקשרו רק כעבור 20 דקות ושאלו אם התקשרתי אליהם...", סיפר ל„מעריב" חנן בנימינוב.

לטענתו, מערכת האזעקה לא פעלה למרות שהיא מצוידת בחיישנים מיוחדים ובעיניות אלקטרוניות. „הם שברו את מערכת האזעקה ובכלל הנראה הוציאו אותה מכלל שימוש", אמר. לדבריו, על זרוע ימין של אחד השודדים יש צלקת גדולה שנגרמה מחתך עמוק.

חוקרי המשטרה הניחו, כי השודדים שהו, כנראה, כל הלילה ב„מלטשת חנן" באיזור התעשייה באור יהודה, לאחר שנכנסו אליה דרך אולם הגובל במלטשה, באמצעות חור שקדחו בקיר המשותף. הם ניסו לחתוך באמצעות כלונסי ברזל גדולים ומכשירי ריתוך את הכספת ומשלא עלה בידם החליטו להמתין לראשון העובדים ולאלץ אותו באיומי אקדחים לפתוח את הכספת.

● חנן בנימינוב ליד הכספת במלטשת היהלומים שלו. רוב היהלומים שנגנבו היו שייכים לו. (צילום: ראובן קסטרו)

חשד: הרואין נמכר בירושלים בשיטת ה„כספומט"

מאת אילן בכר

סוחרי ההרואין בירושלים פיתחו שיטה חדשה למיסחר בסם המכונה „המוות הלבן", ועתה הם משווקים אותו בשיטת ה„כספומט" – זיהוי הלקוח, קבלת סכום כסף ואספקת כמות סם כנדרש, כל זאת במעט ללא מגע ישיר בין הסוחר ללקוח.

חוקרי המשטרה גילו במעקביהם, כי בקומה הראשונה בבניין בשכונת עיר גנים, התנהל על פי החשד מסחר בהרואין בשיטה הבאה: הקונה דופק בדלת, מזדהה בשמו, נפתח צוהר קטן ומציץ הסוחר בלקוח. לאחר הזיהוי מכניס הלקוח כסף לסדק צר ובעבור שניות אחדות הוא מקבל מסדק זה מנת הרואין.

אנשי מיחלק הסמים של משטרת ירושלים, בפיקודו של ראש המיחלק פקד רב לברנר ונס"ר וילבנס לוי, פשטו ביום חמישי בלילה על הדירה. הם עצרו את דוד אשכנזי בן 25 ובחיפוש דוד בן 22. ברשותם נתפסו 20 גרם הרואין בשווי 5000 דולר. ביום שישי הואריך מעצרם של השניים בבית משפט השלום בירושלים.

סיגלית חזרה הביתה

„בואו לקחת אותי", ביקשה אתמול החיילת שנעדרה 5 ימים ★ היא נעצרה ע"י מצ"ח לחקירה

מאת שרה פרידמן

סיגלית חביב, בת 20, חיילת תושבת חולון שנעדרה במשך חמישה ימים, שבה אתמול למשפחתה. היא נלקחה על־ידי מצ"ח לחקירה.

● סיגלית חביב

קודם לכן נמסר להורים זמירה ויוסף, כי סיגלית נראתה בבאר שבע ובירושלים. זמירה לא אכלה דבר במשך כל זמן העדרה של בתה. „היא ילדה טובה, אף פעם לא גרמה לנו דאגה. היתה מצלצלת להודיע שתאחר", אמרה זמירה.

אתמול בצהריים צלצל הטלפון. מעבר השני של הקו, נשמע קולה החלוש ודוי הדמעות של סיגלית. „בואו לקחת אותי, אני בתחנה המרכזית", ביקשה בבכי.

העו"ד המואשם בהונאת משרד השיכון – „לא גנבתי"

מאת אריה קיזל

עו"ד נביל גזאווי, בן 36, המואשם בבית המשפט המחוזי בחיפה כי הונה את משרד השיכון במאות אלפי דולר – כופר בעובדות המיוחסות לו. כך הודיע ביום שישי בבית המשפט פרקליטו, עו"ד דוד הופרלישר.

עו"ד גזאווי עצור עד תום ההליכים נגדו.

עציר תלה את עצמו במקלחת בכלא באר־שבע

שמעון עייש אושפז במצב קשה

מאת שלמה גבעון

שמעון עייש, עציר בן 22 מדימונה, תלה אתמול את עצמו בבית המעצר של בית־הסוהר המרכזי בבאר־שבע. הוא הועבר לבי"ח סורוקה בבאר־שבע. מצבו הוגדר קשה ונשקפת סכנה לחייו.

עייש, שנעצר לפני כשבועיים בחשד בהחזקת סמים, נתגלה אתמול בשש וחצי בבוקר על־ידי הקצין התורן, מישר יוסף קדר, כשהוא תלוי על צינור במקלחת כשקרעי סדין כרוכים על צווארו. קדר הוריד את עייש מן הצינור וניסה להנשימו. מפקד בית המעצר, סגן־גונדר, אשר גרבנו, אמר כי חצי שעה קודם לכן, בשש, נראה העציר במצב בריא ושלם.

נציב שירות בתי הסוהר גונדר רפי סויסה מינה אתמול ועדת חקירה לבדיקת המקרה.

הפרקליט הצבאי: חיילים לא השפילו סוחרים ערבים בבית הדסה

מאת אילן בכר

הפרקליט הצבאי הראשי הורה לסגור את תיק החקירה נגד מפקדים צבאיים ביהודה ושומרון. החקירה נפתחה בעקבות תלונה של תושבים מקומיים, בעלי עסקים בבית הדסה. בעתירה לבג"צ הם טענו שחיילי צה"ל השפילו אותם ונהגו כלפיהם באלימות, על רקע הקמת גדר הבטחון בחזית בית הדסה בחברון.

הפרקליט הצבאי מבהיר, כי בחקירה נוספת שנערכה לא נמצאה כל חריגה בהתנהגות חיילי צה"ל, והטענות נגדם הופרכו.

„סגן שר העבודה זייף מסמך"

טוען יהלומן מבלגיה

מאת אנה אורנשטיין

יוסף שכטמן, יהלומן מבלגיה, הגיש אתמול לבית המשפט המחוזי בתל־אביב תביעה נגד סגן שר העבודה והרווחה, ח"כ רפאל פנחסי, ונגד אחיו, אלימלך פנחסי, בטענה שהשניים – ואשתו של אלימלך – זייפו מסמך כדי לרשום הערת אזהרה אצל רשם המקרקעין למלטשת יהלומים שלגביה נוהל משא ומתן ביניהם.

שכטמן מבקש, באמצעות עו"ד ראובן בילט, שבית המשפט יורה לרשם המקרקעין למחוק את הערת האזהרה ולחייב את ח"כ פנחסי ואת אחיו בהוצאות הבקשה.

רכב גנוב מפורק בעזה ב־20 דקות – ומוברח למצרים

אין החמרה במעשי־הטרור ברצועה ★ הישראלים ממשיכים לנהור לשווקים ולחופי הים

מאת עזרא ינוב

אין החמרה בפעילות הטרור והפיגועים החבלניים במחבל עזה. כל הפיגועים שבוצעו בחודשיים האחרונים – למעט פיגוע אחד בעזה – נסתיימו ללא נפגעים. רק אזרח ישראלי אחד, תושב קרית מלאכי, נפצע באורח בינוני.

מקור צבאי אמר ל„מעריב" כי מראשית השנה היו מקרים מעטים של השלכת רימונים ובקבוקי תבערה, הפעלת מטעני צד, ונסיונות לפגוע בשוטרים ישראלים ובמשתפים מקומיים.

לדבריו, אין ירידה במספר הישראלים במחבל עזה בעקבות הפיגועים האחרונים, ובשבת האחרונה עברו את מחסומי חבל עזה בארז, בנחל עוז ומעבר הבשור – כ־900 כלי רכב ישראלים. הישראלים ביקשו לקנות בשווקים המקומיים ולרחוץ בחופי הים.

הוא ציין, כי תוך 20 דקות מסוגלים גנבי רכב בישראל לפרקו בצפון חבל עזה ולהפוך את כלי־הרכב לחלקי חילוף. חלקם מוברחים למצרים. בגדר הגבול עם מצרים נרשמו מינואר השנה 18 חדירות ממצרים עם 23 חודרים, ו־12 יציאות הברחות למצרים של 22 מבריחים.

נציגי המתיישבים בגוש קטיף נפגשו אתמול עם אלוף פיקוד הדרום, אורי שגיא. הם הודיעו לו כי יתנגדו לקבוצת אלפי פליטים ממצרים לאזור רפיח, וישובם בגוש קטיף.

חקלאי שהלין פועלים ערביים – לא יורחק מאדמתו

מאת מנחם רהט

חבר מושב שדה־אליעזר בגליל, יגאל גיא, שנצטווה ע"י בית־המשפט לסלק ידיו מהמשק שלו, לאחר שהלין במקום פועלים ערביים, האמור היה להיות למתיישב הראשון בישראל שמסלקים אותו מביתו בשל עבירה על חוק ההתיישבות החקלאית – ניצח במאבק שניהל על זכותו להוסיף ולהלין ערבים, מבלי שהוא עצמו יסולק מהמשק.

גיא, בן 46, יליד טבריה ודור 19 בארץ, שמשפחתו עלתה ארצה לפני 800 שנה, התיישב בשדה־אליעזר במסגרת מפעל „מן העיר אל הכפר".

פקחי משרד החקלאות שגילו כי פועלים ערביים לנים במשקו – העמידוהו לדין. משרד החקלאות הציע לו להגיע להסדר של תשלום „כופר" אך גיא התנגד. אתמול הושגה פשרה: משרד החקלאות התחייב למצוא דרך להתיר לגיא להלין שני פועלים שיכינו במשקו ב' של משקי המרכז המושב, ומנחה הרחק מתוך המטעים, ובתמורה הוא ישלם את הכופר שיטיל עליו משרד החקלאות.

לצרפת ב"מחלקת העסקים" החדשה של איר פראנס

90 $* תוספת בלבד

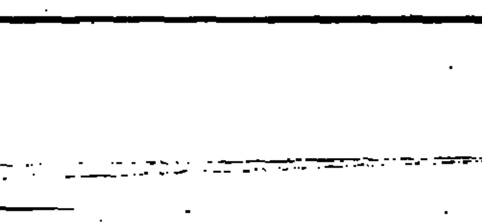

ב־30 במרץ, חברת איר פראנס הנהיגה את "מחלקת העסקים" בטיסות בין ישראל וצרפת.
היציאות בשעה 07.05. טיסות ישירות לפאריס בימי א', ב', ג', ו', לניצה וליאון ביום ה'.
למחלקת העסקים, שרותים נוספים:
• שריון מושב בעת ההזמנה.
• מטען חופשי 30 ק"ג.
• דלפק נפרד לרישום הנוסעים בשדה.
• כל סוגי המשקאות - בחינם.
• ארוחה לאניני טעם.
• שרות מארחות מזורז.
• מושבים נוחים.
מחלקת העסקים של איר פראנס נותנת לך שקט, נוחות, איכות.
הזמנות בסניפי החברה בת"א, ירושלים וחיפה, ואצל סוכן הנסיעות שלך.

AIR FRANCE

*תוספת לכל כיוון על מחירי Excursion. כפוף לאישור הממשלה.

היפר קו־אופ
הזול מכולם!

סניפי היפר קו־אופ – הריבוע הכחול הזול מכולם*

פתוחים היום ומחר עד 22.00

ללא הפסקה

תודה וחג שמח

* המועצה לצרכנות וכלבוטק קבעו עובדה: היפר קו־אופ הזול מכולם (שודר ב־8.4.86)

חדרה | תל אביב | באר שבע | גבעתיים | נתניה | אשקלון | בת־ים

קו־אופ | היפר קו־אופ | קו־אופ

صكنا من الاهل

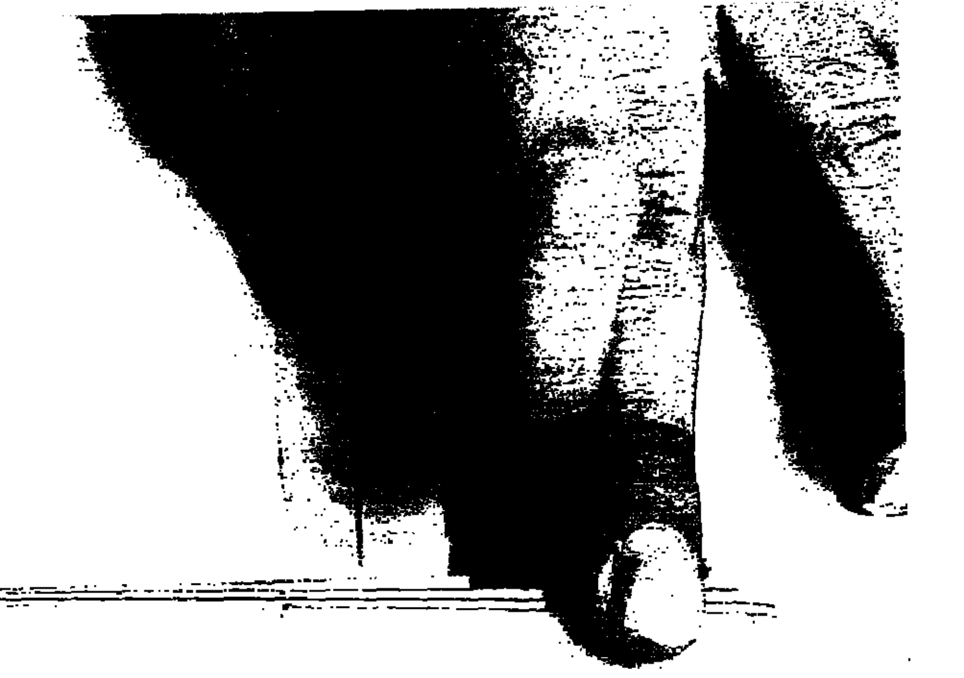

היום יוגשו המלצות להצלת „פרוטארום"

ההמלצות, שגובשו ע"י צוות מטעם משרדי האוצר והתעשיה, יוגשו לשר שרון

מאת עודד שוורץ

צוות מיוחד מטעם משרדי האוצר והתעשייה יגיש היום לשר אריאל שרון המלצות להצלת המפעל המפורר בימי בעכו „פרוטארום".

צוות מומחים משני המשרדים יצא אתמול ל„פרוטארום", כדי לבדוק את הנתונים הכספיים על מצבו המעודכן של המפעל. הם יגישו היום את המלצותיהם לשר התעשייה והמסחר, האמור לבקר במפעל מחר בבוקר.

נציגי המשרדים הכלכליים הביעו תמיהה על האשמות הנהלת „פרוטארום". לדבריהם, היתה זו הנהלת „פרוטארום" שלא מילאה אחר סעיפי ההסכם להבראת המפעל – כמו הזרמת הון על ידי הבעלים, הסכם לפריסה מחודשת של החובות עם הבנקים, או ביטול הסכם השכר החדש עם העובדים.

ל„מעריב" נמסר, כי ראשי המשרדים הכלכליים מקווים שהסדר לפתרון בעיותיו של המפעל יושג במהירות, בגלל חיוניות המפעל.

היום יפגינו עובדי „פרוטארום" ונציגי ועדי עובדים ממפעלים אחרים באזור עכו, ליד משרדי התעשייה והמסחר בירושלים.

שביתת הזדהות בעכו עם „פרוטארום"

מאת יהודה גורן

עכו תושבת כליל למשך 24 שעות מיד לאחר חג הפסח לאות הזדהות עם מאבק עובדי „פרוטארום" – כך הוחלט אתמול בכנס חירום שנערך במועצת פועלי עכו, בהשתתפות ועדי עובדים מכל המפעלים והמוסדות באזור עכו ועל דעתו של ראש העיר אלי דה־קסטרו. השביתה תקיף 11 אלף עובדים מכל האזור.

1961 חברות בקשיים נרשמו בסוף מארס

בחודש מרס לבד היה גידול בשיעור של כ־9 אחוזים ★ חל גידול במספר החברות שנקלעו לקשיי נזילות

מאת סופר „מעריב"

מספר החברות שהיו בקשיים בסוף מארס הגיע ל־1,961 לעומת 1,801 חברות בסוף פברואר – מתברר מנתוני חברת דן אנד ברדסטרים שנרשמו „ברשימה השחורה" של החברה הזו.

ברבעון הראשון של שנת 1986 נוספו לרשימת החברות בקשיים 369 חברות. מנהל חטיבת מידע עיסקי בדן אנד ברדסטרים, אייל ינאי, ציין, כי עיקר הגידול במספר החברות בקשיים ברבעון הראשון של השנה נבע מעליה במספר החברות אשר נקלעו לקשיי נזילות, אשר השפיעו על מוסר התשלומים שלהן ואפשרותן לעמוד בהתחייבויות.

מגמת הגידול במספר החברות שנקלעו לקשיים ממשיכה. ברבעון הראשון של השנה היה גידול בשיעור של כ־23 אחוז במספר החברות ברשימה. בחודש מארס בלבד היה גידול בשיעור של כ־9 אחוזים.

מנתוני דן אנד ברדסטרים מתברר, כי התפלגות החברות בקשיים לפי ענפים בתחילת אפריל היתה: מסחר ושירותים – 24 אחוז; בנייה – 21 אחוז; טכסטיל והלבשה – 11 אחוז; מתכת – 10 אחוז; גומי ופלסטיקה – 8 אחוזים; מחשבים ותקשורת – 7 אחוזים; תיירות ותחבורה – 9 אחוזים.

ברשימה „הלבנה" של החברות היציבות במשק לא חל שינוי ברבעון הראשון. מספר החברות אשר מצבן מוגדר כחזק עומד על 174 ומספר החברות שמצבן מוגדר כטוב הוא 2,003. מצב היציבות במספר החברות ברשימה „הלבנה" מצביע, לדעת ינאי, כי החברות היציבות במשק הצליחו יכולת התאמה מלאה למצבי השוק המשתנים, תוך תיכנון נכון של המקורות העומדים לרשותן. מסתבר, כי החברות נשארו יציבות למרות ירידה בהיקף פעילותן.

סקר חברות שנערך בבנק ישראל קובע:

„המיתון במשק נבלם ברביע הראשון של 1986"

מאת יצחק דייש

„המיתון במשק נבלם" – כך קובע סקר חברות שנערך בבנק ישראל לרביע הראשון של שנת 1986. הסקר מתבסס על נתונים של 128 חברות מענפי התעשייה, המסחר, הבנייה והשירותים.

בסקר שנערך ע"י ד"ר מאיר תמרי, כלכלן ראשי בלשכת הנגיד נקבע, כי בחודשים הראשונים של שנת 1986 ישנה התאוששות בפעילות בענפי התעשייה והמסחר, שהסתמנה כבר בחודשים האחרונים של 1985. הפעילות הכלכלית מתרוממת בת הואטה הירידה בהזמנות של השוק המקומי. רבר המצביע על בלימת האטה בביקושים המקומיים.

לגבי ענפי הבנייה והתחבורה מצביע הסקר על מיפנה בענפים אלה. נבלמה מגמת המיתון שאיפיינה אותם מאז תחילת שנת 1983. עם זאת, לא ברור אם זהו שינוי במגמת ההתפתחות או שזו רק בלימה זמנית בהאטת הפעילות שהיתה בענפים אלה בשלוש השנים האחרונות.

מתוך ממצאי הסקר עולה שגם בחודשים הקרובים צפויה הרחבה בפעילות הכלכלית במשק. קביעה זו מסתמכת על עלייה בהזמנות ליצוא, אין ציפיות בחברות להגדלת שיעור האבטלה וישנו גידול בולט באשראי ספקים ובאשראי ממקורות לא בנקאיים אחרים, המצביע על חיזוק הציפיות להגדלת הפעילות הכלכלית.

בתחום האשראי מציין הסקר, כי חלה עלייה בכל סוגי האשראי במיוחד לענפי התעשייה, כפי הנראה כתוצאה מירידת הריבית הנומינלית.

הסקר מצביע על ביקוש מוגדל בצריכה בשוק המקומי.

הנהלת חברת „צים" דורשת לפטר 300 עובדים

מאת דוד זהר

מנכ"ל חברת „צים", מתי מורגנשטרן, זימן אליו בשבוע שעבר את יו"ר מועצת העובדים של החברה, אורי צוקרמן, והודיע לו, כי הוא מתכוון לפעול לפיטוריהם המיידיים של 300 עובדים.

מורגנשטרן הסביר את צעדו בכך, שזהו חלק מתכנית ההבראה של החברה וכי שלב הפיטורין אינו ניתן עוד לדיחוי. יצויין, כי דרישה זו לפיטורין הועלתה עוד לפני כמה חודשים וגם לפני כן על־ידי ההנהלה, אך עד כה לא הוחל בהליכים בכיוון הזה.

ב„צים" יש כיום כ־1000 עובדים (למעט ימאים). במהלך השנה האחרונה פרשו מהחברה כ־150 עובדים, בעקבות הסדרי פיצויים, או פרישה לגימלאות, שהושגו בין הצדדים.

נמסר, כי צעדי ההבראה שנעשו עד כה על־ידי „צים", כגון צעדי ייעול, פרישה של עובדים, רה־ארגון ובעקבות הירידה הניכרת שחלה במחירי הדלק עולה אם החברה על דרך ההבראה. אולם, הצעדים המרכזיים בתכנית זו, לדעת החברה, הם פיטורי 300 עובדים נוספים ופריסת חובות – צעדים שטרם נעשו.

יו"ר מועצת עובדי „צים", אורי צוקרמן, אמר ל„מעריב": „דרישותיו של המנכ"ל בנושא הפיטורין, נפלו עלי כרעם ביום בהיר. אמרתי לו שלפני פסח אין על מה לדבר. רק לאחר החג אכנס את המועצה ונדון בדרישותיו".

בנק לאומי מנהיג אשראי „ג'מבו" ללקוחות מסחריים

מאת דוד ליפקין

בנק לאומי מנהיג אשראי „ג'מבו" ללקוחות המסחריים. אשראי בלתי צמוד ייתנן לתקופה של עד שנתיים ומחירו ייקבע ישירות מעלות גיוס המקורות הבסיסיים.

בל"ל מנהיג את האשראי ה„ג'מבו" בהמשך לתוכנית „זכות יתר" שהופעלה בתחילת 1986 ללקוחות הפרטיים. עתה הבנק מפנה מאמציו לסקטור העיסקי.

אשראי „ג'מבו" מוצע בשני מסלולים:

• אשראי שקלי לא צמוד לטווח ארוך של 18־24 חודש – אשראי זה יהיה בסכום של 100 אלף ש"ח לפחות ושיעור הריבית יקבע אחת לחודש, לפי שיעור הריבית המשולמת בבנק על פקדונות „ג'מבו" (500 אלף ש"ח ומעלה) ועוד מרווח העומד כיום על 1.5 אחוזים לחודש. הריבית תגבה בפועל אחת לרבעון והקרן אחת לרבעון או לששה חודשים.

• אשראי שקלי לא צמוד לטווח קצר של 3 חודשים – אשראי זה יהיה בסכום של 50 אלף ש"ח ושיעור הריבית יקבע אחת לחודש, לפי שיעור הריבית המשולמת בבנק על פקדונות „ג'מבו", בתוספת הסיכון של הלקוח בתחו"ד ומרווח העומד כיום על 0.5 אחוז לחודש. הריבית תגבה ביום פרעון האשראי ואילו הקרן תפרע ב־3 תשלומים חודשיים או בתום תקופת האשראי, הכל לפי ההסכם עם הלקוח.

שערי מטבע חוץ ליום 20.4.86

המטבע	השערים בשקלים	בנקנוטים – לאומי – קניה	בנקנוטים – לאומי – מכירה	בנקנוטים – הפועלים – קניה	בנקנוטים – הפועלים – מכירה	בנקנוטים – דיסקונט – קניה	בנקנוטים – דיסקונט – מכירה	העברות והמחאות – לאומי – קניה	העברות והמחאות – לאומי – מכירה	העברות והמחאות – הפועלים – קניה	העברות והמחאות – הפועלים – מכירה	העברות והמחאות – דיסקונט – קניה	העברות והמחאות – דיסקונט – מכירה	שער יציג
1 דולר ארה"ב		1.44	1.50	1.44	1.51	1.44	1.50	1.4668	1.4852	1.4664	1.4846	1.4668	1.4853	1.4758
1 לירה שטרלינג		2.18	2.27	2.18	2.29	2.19	2.29	2.2251	2.2530	2.2223	2.2500	2.2296	2.2576	2.2447
1 מרק גרמני		0.65	0.67	0.65	0.68	0.64	0.68	0.6595	0.6678	0.6601	0.6684	0.6582	0.6665	0.6645
1 פרנק צרפתי		0.20	0.21	0.20	0.21	0.20	0.21	0.2072	0.2098	0.2075	0.2101	0.2068	0.2094	0.2084
1 גילדן הולנדי		0.58	0.60	0.57	0.60	0.57	0.60	0.5858	0.5931	0.5868	0.5941	0.5851	0.5924	0.5891
1 פרנק שוויצרי		0.77	0.81	0.77	0.81	0.77	0.81	0.7886	0.7985	0.7865	0.7963	0.7860	0.7959	0.7920
1 כתר שוודי		0.20	0.21	0.20	0.21	0.20	0.21	0.2051	0.2077	0.2052	0.2077	0.2054	0.2080	0.2067
1 כתר נורווגי		0.20	0.21	0.20	0.21	0.20	0.21	0.2078	0.2104	0.2080	0.2106	0.2082	0.2108	0.2095
1 כתר דני		0.18	0.19	0.17	0.18	0.17	0.18	0.1786	0.1808	0.1789	0.1812	0.1788	0.1810	0.1801
1 מרק פיני		0.29	0.30	0.28	0.30	0.28	0.30	0.2910	0.2947	0.2915	0.2951	0.2910	0.2947	0.2931
1 דולר קנדי		1.04	1.08	1.04	1.09	1.04	1.09	1.0560	1.0695	1.0574	1.0706	1.0576	1.0709	1.0638
1 דולר אוסטרלי		0.98	1.08	1.01	1.09	1.02	1.10	1.0532	1.0664	1.0509	1.0640	1.0537	1.0670	1.0581
1 רנד דרא"פ		0.54	0.59	0.44	0.74	0.49	0.67	0.7334	0.7426	0.7342	0.7434	0.7355	0.7427	0.7386
10 פרנק בלגי		0.31	0.33	0.31	0.35	0.31	0.33	0.3234	0.3274	0.3233	0.3273	0.3234	0.3275	0.3254
10 שי' אוסטרי		0.93	0.96	0.92	0.97	0.92	0.96	0.9424	0.9542	0.9398	0.9515	0.9372	0.9490	0.9459
1000 לי' איטלקיות		0.94	0.99	0.94	1.00	0.94	1.00	0.9631	0.9752	0.9621	0.9741	0.9643	0.9765	0.9684
100 ין יפני		0.82	0.85	0.82	0.86	0.82	0.86	0.8363	0.8468	0.8346	0.8450	0.8358	0.8465	0.8414
1 דינר ירדני		4.04	4.29	3.95	4.21	4.02	4.23	—	—	—	—	—	—	4.0585
1 לי' לבנונית		—	—	—	—	0.04	0.06	—	—	—	—	—	—	0.6314
1 לירה מצרית		0.79	0.84	0.79	0.84	0.77	0.82	—	—	—	—	—	—	0.8191

דולר נוסעים: 1.74   דולר שחור: 1.60–1.62   דולר יציג: 1.4758

חברה אמריקנית תחפש בישראל נפט בים

סוכם בין שר האנרגיה משה שחל ומנהלי החברה ★ החיפושים יערכו עם ציוד מיוחד צפונית לאל־עריש

מאת עודד שוורץ

חברת נפט אמריקנית תתחיל בבדיקות סייסמיות לגילוי נפט בים, צפונית לאל־עריש, בעוד מספר שבועות.

כך גילה אתמול שר האנרגיה, משה שחל, עם שובו מביקור בארה"ב.

השר שחל אמר, כי בשיחה שניהל עם נציגי חברת נפט אמריקנית בלוס־אנג'לס סוכם להתחיל בבדיקות סייסמיות בים, עם ציוד מיוחד, בתוך מספר שבועות. ההתעניינות במדף היבשת הימית בישראל התעוררה לאחר שקבוצת חברות, בראשות חברת הנפט הצרפתית „טוטאל", גילו נפט בים לא הרחק מחוף אל־עריש.

המימון יבוא ממקורות החברה האמריקנית.

הודעות הבורסה:

★ בנק לפיתוח ולמשכנתאות: הפסד שנתי מתואם לאינפלציה בסך 258 אלף ש"ח בשנת הכספים שהסתיימה ב־31 בדצמבר 1985, לעומת רווח מתואם של כ־66 אלף ש"ח בשנה קודמת.

★ משכן בנק הפועלים למשכנתאות: רווח נקי מתואם שנתי ביותר מ־2 מיליון ש"ח בשנת כספים שהסתיימה ב־31 דצמבר 1985, לעומת רווח נקי של כ־3 מיליון ו־160 אלף ש"ח בשנה קודמת.

★ מיבב – בנק למשכנתאות מקבוצת הבנק הבינלאומי הראשון: רווח נקי של 823 אלף ש"ח ברבעון הראשון של שנת 1986, לעומת הפסד של כ־מיליון ו־795 אלף ש"ח ברבעון הראשון של שנת 1985.

★ בנק עצמאות למשכנתאות: רווח נקי של 137 אלף ש"ח ברבעון הראשון של שנת 1986, לעומת הפסד של 609 אלף ש"ח ברבעון הראשון של שנת 1985.

★ הבנק הבינלאומי הראשון: רווח נקי לאחר מס בסך כ־4 מיליון ו־900 אלף ש"ח ברבעון הראשון של שנת 1986, לעומת הפסד נקי של 2 מיליון ו־308 אלף ש"ח ברבעון הראשון של שנת 1985.

★ אגן יצרני כימיקאלים: רווח נקי של כ־21 מיליון ו־816 אלף ש"ח בשנת 1985, לעומת רווח נקי של יותר מ־8 מיליון ו־171 אלף ש"ח לשנת 1984.

אשנב לבורסה
תגובת הבורסה ירידות מתונות

מאת מרדכי אלקן

למספר רב של מניות „בבנקים" ו„תעשייה" היו אתמול עודפי היצעים בגודל בינוני, בעיקר ממנהלי תיקים וספקולנטים, שחששו מהשפעת פרסום מסקנות דו"ח ועדת בייסקי על עתיד המסחר בשוק המניות בטווח הקרוב של שבוע עד שבועיים. אולם, בההלך המסחר בבורסה היתה נסיגה מחלק מההיצעים שהיו בשלבי המסחר ההתחלתי. יתרת ההיצעים נקלטה בדרך כלל בירידות שערים קלה.

לנסיגה מההצעים היו שתי סיבות עיקריות:

א. לא כל אלה שביקשו למכור בשלב המסחר ההתחלתי היו מוכנים למכור בכל מחיר ולכן הגבילו כשער את פקודות המכירה.

ב. חלק מהמוכרים, בעיקר הספקולנטים הופתעו כנראה מעודפי ההצעים הלא גדולים יחסית שהיו במספר ניכר של מניות. לאותם ספקולנטים היתה כנראה „הצגה מאוהרת". הם ויתרו על יציעה הפוחה מהשוק, מחשש שעלולים לשלם תוך זמן קצר מחיר יקר, אם ירצו לקנות מחדש את הסחורה שהציעו אתמול למכירה.

המתוחכמים שבין מקורבי הבורסה התחרו ביניהם על קליטת עודפי היצעים ללא שינוי שער או בירידה סמלית של שבריר אחוז במספר קטן יחסית של מניות, בעיקר „בבנקים" כדוגמת כלל תעשיות; אי.די.בי. פיתוח; חיפה כימיקליים; סבע; הסנה ועוד.

מחזור העסקות במניות היה בגודל ביתני המתכבם ביותר מ־7.6 מיליון ש"ח, מזה יותר מ־3.1 מיליון ש"ח במניות הבנקים שבהסדר, להן היה היצע של יותר מ־3.5 מיליון ש"ח, שנקלט בדרך כלל בירידות שערים בין 1 ל־2 אחוז.

אתמול זה זמן רב לא היו ביקושים למניות ההדר במסחר בבורסה וההיצע היה מוחלט ולא עודף היצע על ביקוש. היצע המוחלט נבע כנראה על־רקע הציפיה לבקשות חמורות בדו"ח ועדת בייסקי על פרשת ויסות מניות הבנקים לפני 3 שנים.

המדד הכללי של המניות ללא מניות הבנקים ירד אתמול בשליש אחוז בלבד. המדד הענפי של ניירות הערך של חברות למוצרי חשמל, אלקטרוניקה ואופטיקה עלה בכ־5 אחוזים, בעקבות עודפי ביקושים שהיו למספר רב של מניות בענף זה.

המאזן היומי של שערי המניות: ירידות – 219; עליות – 82; נסחרו ללא שינוי שער – 83. „מוכרים בלבד" – 10; „קונים בלבד" – 6. ב־54 מניות לא נערך מסחר.

בקרנות הנאמנות המתמחות במניות היה אתמול פדיון של יותר ממיליון ש"ח, לעומת גיוס של 2 מיליון ש"ח בקרנות הנאמנות המולידיות המשקיעות בעיקר באג"ח ובמניות הבנקים שבהסדר. במסחר באג"ח בבורסה היו עודפי ביקוש: 2.5 מיליון ש"ח לצמודי מדד וחצי מיליון ש"ח לצמודי מט"ח.

משכן
בנק הפועלים למשכנתאות בע"מ

תמצית מאזן מאוחד ליום 31 בדצמבר 1985
מותאם להשפעת האינפלציה לפי מדד דצמבר 1985
(באלפי שקלים חדשים)

	31.12.1985	*31.12.1984
הלואות	1,485,152	1,144,815
פקדונות באוצר ובמוסדות בנקאיים	98,061	114,078
סכומים לקבל בגין ביטוח		
הצמדה על התחייבויות	1,130	1,463
ניירות ערך	41,467	28,826
נכסים אחרים	11,404	10,911
משרד הבנק, ציוד ורכוש אחר	2,360	2,339
	1,639,574	1,302,432

	31.12.1985	*31.12.1984
הון קרנות ועודפים	17,247	15,239
זכויות בעלי מניות חיצוניים	607	497
אגרות חוב	111,905	120,622
פקדונות למתן הלואות	1,157,039	**928,055
פקדונות אחרים	349,158	**235,509
חשבונות אחרים	3,618	2,510
	1,639,574	1,302,432

דו"ח רווח והפסד מאוחד לשנה שנסתיימה ב־31 דצמבר 1985
מותאם להשפעת האינפלציה לפי מדד דצמבר 1985
(באלפי שקלים חדשים)

	1985	*1984
רווח מפעולות רגילות לפני מיסים	5,450	5,412
הפרשה למיסים	3,332	2,185
רווח מפעולות רגילות לאחר מסים	2,118	3,227
חלקם של בעלי מניות חיצוניים ברווח הנקי	(110)	(68)
רווח נקי לשנה	2,008	3,159

דו"ח מאוחד על השינויים בהון העצמי לשנה שנסתיימה ביום 31 דצמבר 1985
מותאם להשפעת האינפלציה לפי מדד דצמבר 1985
(באלפי שקלים חדשים)

	1985	*1984
הון עצמי לתחילת השנה	15,239	12,[illegible]
רווח נקי לשנה	2,008	3,[illegible]
הון עצמי לסוף השנה	17,247	15,239

* הותאם מחדש
** מוין מחדש.

הדו"ח הכספי המלא נמצא לעיון בכל סניפי הבנק. העתק ממנו ימסר לכל דורש.

קבוצת בנק הפועלים

הנהג עשה לך מנהג – קח עמך חייל לדרך

אני מתוח

שערי המניות

■ **בנקים מסחריים**

החברה (ע"נ בשקלים)	השער אתמול	המחזור בשקל	השינוי בנקודות	השינוי באחוזים
ארבה. ש	36300	69.0	-600	-8.6
המסחרי 0.1	8455	2266	-45	-2.8
המסחרי א 0.5	1815	2878	-1	-1
בנק ספנות אחזקה	840	1636	-25	-2.9
כללי לא בהסדר	29300	112	+100	+.3
בנק בטון אמריק 1.	— הפסקת מסחר —			
בנק בטון אמריק 5.	— הפסקת מסחר —			
בנק בטון אמר אופ	— הפסקת מסחר —			
דנות א 1.0	— הפסקת מסחר —			
דנות 5.0	— הפסקת מסחר —			
הבינלאומי 5.0	— הפסקת מסחר —			
פ.י.ב.י. 0.5	— הפסקת מסחר —			

■ **בנקים בהסדר ההצמדה**

החברה	השער אתמול	המחזור בשקל	השינוי בנקודות	השינוי באחוזים
אדנ"ב רג 100.0	79100	505	-700	-.9
אדנ"ב ב 100.0	80000	10.0	-600	-.7
אדנ"ב בב 2.0X	490000		-5000	-1.0
אגוד 0.1	59250	25.0	-550	-.9
דיסקונט ב	101500	48.0	-1500	-1.5
דיסקונט א	101370	158	-1500	-1.5
דיסקונט שה ב	11931	152	-140	-1.2
המזרחי ש	32500	1591	-600	-1.8
המזרחי ב	32520	35.0	-600	-1.8
המזרחי שה 9	15000	12.0	-130	-.9
הפועלים מכב	122400	.3	+3400	+2.8
הפועלים ש	53830	1432	-370	-.7
הפועלים ב	53805	283	-400	-.7

החברה	השער אתמול	המחזור בשקל	השינוי בנקודות	השינוי באחוזים
כללי א 1.0	138250	14.0	-1650	-1.2
כללי אופ 9	134050	2.0	-1850	-1.8
כללי שה 5	107100			
כללי שה 7	6740	2.0	-10	-.2
כלל 100.0	34180	2751	-400	-1.2
כלל שה 9	47400	2.0	-600	-1.3
כלל שה 11	12960	345	-150	-1.1
מימון ומד 1.0	46640			
מימון ומד 5.0	24885			

■ **בנקים למשכנתאות**

החברה	השער אתמול	המחזור בשקל	השינוי בנקודות	השינוי באחוזים
אדנים 0.1	9860	130	-295	-3.1
לאומי משכנתאות ש	8950	50.0		
לאומי משכנתאות ב	3910	23.0	-10	-.3
כרמל ש	4060	45.0		
כרמל שה 1	3815	1.0		
בנין ל 5.0	5786	13.5	-110	-1.9
פת משכ ש	— הפסקת מסחר —			
משכן ב ש	— הפסקת מסחר —			
טפחות 0.1	— הפסקת מסחר —			
טפחות מכב ש	12600			
טפחות רג ש	10900 תב	44.0	-700	-6.0
טפחות שה 1	7890	4.0	-10	-.1
טפחות שה 2	3641	28.0	+9	+.3
יסוד 1.0	1358	452	+21	+1.6
יסוד 5.0	584	740	-28	-4.6
מרכז 1.0	— הפסקת מסחר —			

■ **מוסדות מימון ענפיים**

החברה	השער אתמול	המחזור בשקל	השינוי בנקודות	השינוי באחוזים
שלמון א ש	335	4777	-17	-4.9
החקלאות מכב א	36200	4.0	+200	+.6
החקלאות מכב ב	— לא נסחר —			
לאומי תעשיה א ש	4310	11.0	-90	-2.1
פתוח תעשיה מכב	— לא נסחר —			
פת תעש בב ב	— לא נסחר —			
פת תעש בב בב	— לא נסחר —			
פת תעש בב בבב	— לא נסחר —			
פת תעש בב ד	— לא נסחר —			
פת תעש בב דד	— לא נסחר —			
פרטי קבלנים 5.0	550	307	-6	-1.1
תיירות בב	— לא נסחר —			
כלל ליסינג 0.1X	9299	35.0	-101	-1.1
כלל ליסינג 0.5	5780	161	-18	-.2
כלל לסינג צב"ת	10605	26.0	-196	-1.8

■ **חברות ביטוח**

החברה	השער אתמול	המחזור בשקל	השינוי בנקודות	השינוי באחוזים
אדום 0.1	840	539	-21	-2.4
אדום 0.5 X	526	3778	-15	-2.8
בטוח משנה 0.1	1036 קנ		-54	-5.0
בטוח משנה 0.5	366 קנ		-19	-4.9
הדר 1.0	2188	87.0	-90	-4.0
הדר 5.0	1161 תב	1491	-80	-6.5
המגן ש	468	14000	-3	-.7
הפניקס 0.1	1379	1177	-15	-1.1
הפניקס 0.5	751 תב	402	-83	-10.0
המשמר-הראל 1.0	6600	9.0	-50	-.8
המשמר-הראל 5.0	2850	158	-30	-1.0
ירדניה 0.1	— הפסקת מסחר —			
ירדניה 0.5	— הפסקת מסחר —			
מנורה 1.0	7805 קנ		+375	+5.0
מנורה 5.0	3456 קנ		-182	-5.0
סהר 1.0	4500	239	+45	+1.0
סהר 0.5	2350	1120	-80	-3.3
[illegible] ש	1926	1810	-95	-4.7
ציון השקעות [illegible]	15000	4.0	-601	-3.7
ציון השקעות 5.0	3950	64.0	+188	+5.0

■ **מסחר**

החברה	השער אתמול	המחזור בשקל	השינוי בנקודות	השינוי באחוזים
אינטרטאטא 1.0	3550	5.0	-49	-1.4
אינטרטאטא 5.0	1821 קנ		-69	-3.6
אינטרטאטא אופ 1	888	100		
מגיד עזרא 1.0	4350	72.0		
מגיד עזרא אופ 1	3850			
מחה 1.0	— הפסקת מסחר —			
מחה 5.0	— הפסקת מסחר —			
כלל גדר 1.0	5600	190		
קריסטל 1.0	4000	21.0		
רפק 0.1	30470			
רפק 0.5	7640	28.0	-160	-2.1
שופרסל א 2.0	4870	555		
שופרסל ב 10.0	2900	1820	-2	-1

■ **שרותים**

החברה	השער אתמול	המחזור בשקל	השינוי בנקודות	השינוי באחוזים
דלק ג ש	5030	3312	-170	-3.3
ודאל 1.0	2065 קנ		-100	-5.0
ודאל 5.0	930	24.0		
סמנה המשק 0.1	9250	141	-30	-.5
סמנה המשק 0.5X	3400	268	-80	-2.5
קרוו 0.1	— לא נסחר —			
קרוו 1.0	300	4176		
חברת המשטל 0.1	— הפסקת מסחר —			
מוסדי עוזה 0.1	4202	209	+1	
מוסדי עוזה 0.5	1501	1951		
קונסורטיום 0.1	1130	185		
קונסורטיום 0.5	757	700	+1	+.1
קופל 1.0	— הפסקת מסחר —			
קופל אופ 1	— הפסקת מסחר —			

■ **מלונות ושרותי תיירות**

החברה	השער אתמול	המחזור בשקל	השינוי בנקודות	השינוי באחוזים
גלי זהר 1.0	9700 תב	33.0	-800	-7.6
גלי זהר 5.0	3300	40.0	+30	+.9
מלונות דן 1.0	3992	125	-16	-.4
מלונות דן 5.0	2730	64.0	-30	-1.1
חוף המלונות 0.1	4390	153	-210	-4.6
כנס 1.0	2600		-125	-4.6
מלונות ירדן 1.0	2951	126	-148	-4.8
מלונות יהלום 1	— הפסקת מסחר —			

■ **מחשבים ושרותי מחשב**

החברה	השער אתמול	המחזור בשקל	השינוי בנקודות	השינוי באחוזים
דטה סיסטם 1.0	3900 תב	230	-397	-9.2
ת.י.ל.ר 1.0	12445 תב	6.0	+623	+5.3
יעבא 1.0	3356	90.0	-178	-5.0
יעבא אופ 1	2900 תב	25.0	-280	-8.8
כלל מחשבים 1.0	5675	52.0	+60	+1.1
מ.ל.ל. 1.0	7800	96.0	-400	-4.9
מ.ל.ל. 5.0	3700	16.0		
משוב מחשבים 1.0	2173 קנ		+103	+5.0
ניקוב מחשבים 1.	5600 תב	33.0	-399	-6.6
ניקוב מחשבים 5.	3230	160	+90	+2.9
תים מחשבים 1.0	1800	231	-25	-1.3
תים מחשב אופ 1	18500	5.0		

■ **נדל"ן בינוי ופיתוח**

החברה	השער אתמול	המחזור בשקל	השינוי בנקודות	השינוי באחוזים
אבגדים בינוי 1.0	505	895	-25	-4.7
אבגדים בינוי 5.0	437 קנ		-23	-5.0
אורן מבנים 1.0	673 תב	230	+39	+6.1
אורן מבנים 5.0	338	1665	-3	-.9
אזורים 1.0	4740	1226	-60	-1.3
אילון 1.0	380	2879	-20	-5.0
אילון אופ 1	1383	588	-65	-4.5
אל-רוב 1.0	3400	576		
אל-רוב 5.0	3400	500		
אלמנים 1.0	1751	287	-73	-4.0
אלמנים אופ 1	1511	62.0	-94	-5.9
אפריקה 0.1	33500	180	-500	-1.5
אפריקה 1.0	24500	250	-300	-1.2
אפריקה אופ 5	17750	62.0		
ארזים 1.0	1300	666	-20	-1.5

החברה	השער אתמול	המחזור בשקל	השינוי בנקודות	השינוי באחוזים
אילנד 0.1	1860 תב	909	-110	-5.6
אילנד 0.5	1070 תב	1942	+81	+8.2
בן-יקר בת 1.0	3068 תב	545	-541	-15.0
ברמנין 1.0	3750	736	-80	-2.1
ברמנין 5.0	2650	2316	-131	-4.7
דוקור 1.0	3714	173	+150	+4.2
דוקור 1.0	435	1695	-15	-3.3
דוקור 5.0	350	850		
דוקור אופ 1	271	1941	+6	+2.3
דלק 0.1	5650	5.0	-100	-1.7
דלק 0.5	2840	158	-130	-4.4
תגל.ב 0.1	— הפסקת מסחר —			
תגל.ב 0.5	— הפסקת מסחר —			
נכסים ובנין 1.0	2466	1742		
נב-ים 0.1	3070	286		
נב-ים 0.5	2200	819		
הכשרת הישוב 1.0	41801	149	+1	
ישפרו 0.1	2718	250		
ישראלום 1.0	8700	51.0		
ישרס 10.0	12235	93.0	-644	-5.0
בנין פתוח 1.0	8645	100		
כלל נהלן 0.1	343	11300	-10	-2.8
לנסף 1.0	3220	60.0		
לנסף 5.0	1358	104		
מ.ח.נ 1.0	2172 קנ		+104	+5.0
מאור בניה 1.0	485	2617	+15	+3.9
מאור בניה אופ	341	1980		
מגדל כפן 1.0	— הפסקת מסחר —			
מישגב 5.0	271	4579	-14	-4.9
מגיב 5.0	530 תב	2617	-55	-9.4
מי-כל 1.0	418 תב	681	-22	-5.1
מי-כל אופ 1	4000	18.0	-41	-1.0
מינסטין 1.0	460	104	-5	-1.1
מינסטין 5.0	138.0	17269	-2.0	-1.5
מישור 1.0	1045	4311	-4	-4
מישור 5.0	621	6602	-5	-.8
נאות אביב 0.5	31700	11.0	-700	-2.2
נכסי אורים 1.0	7720	267	-150	-1.9
נפר והשקע 1.0	8700	60.0	-300	-3.3
נפר והשקע 5.0	6170	28.0	-124	-2.0
סולבלבנה מכב א	— הפסקת מסחר —			
סנפי 1.0	4260	101	-120	-2.7
סנפי 5.0	2740	60.0	-60	-2.1
עמר ונלע 1.0	702 תב	400	-55	-7.3
קיסריה 0.1	1595 תב	365	-90	-5.3
קיסריה 0.5	820	260	-30	-3.5
רובינשטיין 1.0	— הפסקת מסחר —			
רובינשטיין 5.0	— הפסקת מסחר —			
רומבין 1.0	2650	100	-80	-2.9
רומבין 5.0	2075	280		
רסקו מכב	4700 תב	35.0	-720	-13.3
רסקו רג	4550	60.0	+9	+.2

■ **תקלאות**

החברה	השער אתמול	המחזור בשקל	השינוי בנקודות	השינוי באחוזים
מטעי הדר 0.1	2710 תב	559	-150	-5.2
מטעי הדר 0.5	1500	424		
מהדרין 0.1	5700	560	-50	-.9
נכסי הדרים 1.0	1031	1694		
פרי אור 0.5	2300 תב	195	-160	-6.5
פרי-גד 5.0	1383 תב	387	+1185	+10.0

■ **מזון וטבק**

החברה	השער אתמול	המחזור בשקל	השינוי בנקודות	השינוי באחוזים
אסם 1.0	1250	350	-49	-3.8
אסלנטיק 1.0	— הפסקת מסחר —			
גלעדבוסט 1.0	1399			
גלעדבוסט 5.0	632	194	+2	+.3
גלעדבוסט אופ 1	772 קנ		+32	+4.3
דגנון מכ ש	3190	768	-50	-1.5
דגנון מכ ב	3220	440	-80	-2.4
מלכל 1.0	1000	855	+30	+2.9
מלכל 5.0	629	454	+10	+1.6
פרי-גד 1.0	2358	420		
פרי-גד 5.0	1620	394	-40	-2.4
סנפר בירה 1.0	14644	261	+644	+4.6
סנפר בירה 5.0	9850	271	+450	+4.8
יטבר 1.0	1300 תב	696	-90	-6.5
יטבר א 5.0	739	716	-11	-1.5
פן 1.0	9120	59.0	+19	+.2
פן 5.0	4600	97.0	+50	+1.1
סנפרוסט 1.0	6800	190	-200	-2.9
עלית 0.1	13200	67.0	-200	-1.5
עסיס ב 0.5	35750	29.0	-150	-.4
שלמה אגגל 1.0	1800	315	-36	-1.9
שמן מכב ש'	4800	36.3	-50	-1.0

■ **טקסטיל והלבשה**

החברה	השער אתמול	המחזור בשקל	השינוי בנקודות	השינוי באחוזים
ארגד 1.0	692 תב	1229	-38	-5.2
אופים 1.0	1751	500	+1	+.1
אופנת ברוך 1.0	2160	148		
אופנת ברוך 5.0	1350	720	-50	-3.6
אמנון 1.0	— הפסקת מסחר —			
אמנון אופ 1	— הפסקת מסחר —			
ארגמן רג ש	9400	360	-100	-1.1
דלתא-גליל 1.0	4180	313	-115	-2.7
דלתא-גליל 3.0 X	3260	124	-40	-1.2
מטויות מאוחד 1.	1600	40.0	-34	-2.1
מטויות מאוחד 5.	800	89.4		
מטויות אופ 1	455 תב	1823	-70	-13.3
ויסלגר 1.0	3650	168	-50	-1.4
ויסלגר 5.0	2700	39.0	-95	-3.3
גדעון 1.0	3950	3.0	+40	+1.0
דיקית 1.0	7564 תב	191	+494	+7.0
דיקית 5.0	5938	660	+283	+5.0
סיב-טב 1.0	— הפסקת מסחר —			
סיב-טב אופ 1	— הפסקת מסחר —			
לודזיה 0.1	1869	42.1	-53	-2.8
לודזיה 0.4	919	1903	-1	-.1
ליבנת 1.0	1145 תב	365	-90	-7.3
מיס גליק 1.0	618	2218	+6	+1.0
מקס 0.1	20100	30.0	+690	+3.6
מקס 0.5	9400	166	+440	+4.9
עים 1.0	10990	32.0		
עים 5.0	5230	410	+80	+1.6
עמק 1.0	2000 תב	119	-120	-6.5
פולגת א 0.1	8450	115	-50	-.6
פולגת ב 0.4	5960	215	-60	-1.0
פוליגון א 0.5	6100	56.0	-158	-2.5
פרגוד 1.0	1720	342		
גבור סבריגה בעמ.	12320	120	-145	-1.2
תעש רגמוין 1.0	2914	239	+84	+3.0

■ **מתכת ומוצריה**

החברה	השער אתמול	המחזור בשקל	השינוי בנקודות	השינוי באחוזים
אקסטין 5.0	1034	126		
אורדן 10.0	10230	76.0	-350	-3.3
אורדן 50.0	8560	52.0	-140	-1.6
ככלים ש	11400 תב	10.0	-1100	-8.8
התבוך 1.0	11000 תב	34.0	-760	-6.5
התבוך 5.0	7300	90.0	-200	-2.7
קיסמאות מו 1.0	940	1521	-35	-3.6

החברה	השער אתמול	המחזור בשקל	השינוי בנקודות	השינוי באחוזים
קופטאות פת 5.0	674	138	-2	-.3
מרכן 1.0	600	500	+1	+.2
מרכן אופ X	460 תב	10.0	-45	-8.9
מתכת מרום 1.0	2059 תב	234	-116	-5.3
מתכת מרום אופ 1	519	3319	-1	-.2
כללי ציון 1.0	1990 תב	875	-200	-9.1
כללי ציון 5.0	820	1822	-39	-4.5
כללי ציון אופצ	698	947	-51	-6.8
קיסרי 1.0	830	525	-10	-1.2
קיסרי 5.0	420	1643	-1	-.2
מישגן 0.1	16700	42.0	-750	-4.3
מישגן 0.5	6650	114	-350	-5.0
עיר 3.0	1611	300		
פסי פלדה 1.0	6020	1643	+250	+4.3
קיגב 1.0	1142	504		
קיגב 5.0	585	860	+20	+3.5
קליל 1.0	2850			
קליל 5.0	1510	335	-33	-2.1
שלדות 5.0	2079	100	-21	-1.0
תעשיות לכיש 1.0	960	290	-40	-4.0
תעשיות לכיש 5.0	470	530	-25	-5.1

■ **אלקטרוניקה ואופטיקה**

החברה	השער אתמול	המחזור בשקל	השינוי בנקודות	השינוי באחוזים
אלביט 5.0	457000 תב	81.0	+41500	+10.0
אלקו 0.1	3750	22.0	+100	+2.7
אלקו 0.25 ש	2460	258		
אלקו 0.25 ב	2380	74.0	-66	-2.7
אלקטרה 0.1	12490	2.0	-50	-4
אלקטרה א 0.5	5600	103	+60	+1.1
אלרון 3.0	403000	25.0	+17000	+4.4
ארית 1.0	31600	355		
כלל תעש אלקטרו	2730	3867		
ספקטרוניקס 1.0	1710	480	-48	-2.7
ספקטרוניקס 5.0	1140	1249	-10	-.9
מיכטנגר 1.0	1750	195	-50	-2.8
מיכטנגר 5.0	922	547		
ציקלון 1.0	3395	175	-179	-5.0
ציקלון 5.0	1770	115		
קבנסטין אירל 1.	3600	25.0	-180	-4.8
קבנסטין אירל 5.	2840	10.0		
ת.א.ת. 1.0	3400	180		
ת.א.ת. 5.0	1380	799		
ת.א.ת. אופ 1	11500	12.0	-850	-6.9
תדיאה 1.0	6800	30.0		

■ **מוצרי בניה**

החברה	השער אתמול	המחזור בשקל	השינוי בנקודות	השינוי באחוזים
א.י.ב. כלל בנין 1.	6360	285		
אלקיל 5.0	7210 תב	123	-390	-5.1
אקרשטיין 1.0	1400	225	-83	-5.3
אקרשטיין 5.0	1110 תב	570	-95	-7.9
בטון תדיר 1.0	12150	20.0	+150	+1.3
בטון תדיר 5.0	— הפסקת מסחר —			
בר-סון 1.0	3675 קנ		+175	+5.0
בר-סון 5.0	1274	736	+61	+5.0
המסלול 1.0	— הפסקת מסחר —			
המסלול 5.0	— הפסקת מסחר —			
טרומאסבסט 1.0	6033	8.0	+138	+2.3
טרומאסבסט 5.0	1800	125	-50	-2.7
מ.ל.מ. 1.0	1150	55.0	+44	+4.0
מ.ל.מ. 5.0	604	270		
מרזל השק בתעש	3119	207	+149	+5.0
סופריקה ולפסן 1	— לא נסחר —			
סופריקה ולפסן 5	9923 תב	8.5	+902	+10.0

■ **מוצרים כימיים, גומי ופלסטיק**

החברה	השער אתמול	המחזור בשקל	השינוי בנקודות	השינוי באחוזים
אגן 5.0	— הפסקת מסחר —			
אליאנס ב 200.0	1150	9.0	-50	-4.2
גל תעשיות 1.0	11000	178	+500	+4.8
גל תעשיות 5.0	4960	264		
דקסטר 1.0	3060	162	-140	-4.4
דשנים 0.1	4700	144		
דשנים 0.5	1535	1002		
חיפה כימיקל 10.0	857	2965	-3	-4
טבע ש	54600	79.0	-135	-3
טבע אופ 4	49600	17.0	-400	-.8
ליפסקי 1.0	1260	100	-60	-4.6
ים המלח 0.1	14270	420	-180	-1.3
מרחבים 10.0	461	11976		
מקסימה 1.0	7000	108		
מקסימה 5.0	2701	514	+80	+3.1
נקה כימיקל 1.0	3200 תב	107	-250	-7.3
סנו 1.0	10150	48.0		
סנו 5.0	7000	100	+110	+1.6
קים כימיקל 1.0	5600	10.0		
ת.ג.ל. 1.0	1710 תב	69.0	-105	-5.8
ת.ג.ל. 5.0	990	72.0	-51	-4.9
תיא 5.0	4715		+225	+5.0
פרוטאפרום 10.0	— הפסקת מסחר —			
תיר א 5.0	3325 קנ		-175	-5.0

■ **עץ ומוצריו, נייר ודפוס**

החברה	השער אתמול	המחזור בשקל	השינוי בנקודות	השינוי באחוזים
דפרון 1.0	4345 תב	51.0	+395	+10.0
דפרון 5.0	2303 קנ		-122	-5.0
ת.מ.נ. 1.0	2586 תב	1879	+337	+15.0
ת.מ.נ. אופ 1	2475 תב	484	+225	+10.0
יאה 1.0	5550	189	+49	+.9
לבידי אשקלון 1.	431 תב	1447	-40	-8.5
לבידאשקלון אופ	720 תב	400	-45	-5.9
מולס ב 0.5	22300	8.0	+500	+2.3
מפעלי נייר 10.0	175900	32.0		
סקטוריה 1.0	1930 תב	125	-170	-8.1
רים 0.1	3620	28.0	-80	-2.2
רים 0.4	2200	250	+35	+1.6
תעל ב 0.2	11900	168	-250	-2.1

■ **תעשיות שונות**

החברה	השער אתמול	המחזור בשקל	השינוי בנקודות	השינוי באחוזים
אלוסית 1.0	3341	223	+20	+.6
אלוסית 5.0	2540	460	+80	+3.3
אמרין 1.0	2750 תב	317	-200	-6.8
אמרין 5.0	1654	406		
תעשה יזר 1.0	8300	98.0	-240	-2.8
דיקה 1.0	5000		-99	-1.9
דיקה 5.0	2548	53.9	-2	-.1
ה.ג.מולק 1.0	7280	28.0	+280	+4.0
ה.ג.מולק 5.0	4490	100	-50	-1.1

■ **השקעות תעשיה**

החברה	השער אתמול	המחזור בשקל	השינוי בנקודות	השינוי באחוזים
מרכזית ב 0.1	5850	103		
כור בכ' 1.0	5100000			
כלל תעשיות 1.0	1244	11009		
מאור טכנולוגיה	495	1927		
מאוריטכנו אופ 1	400	1129	+9	+2.3

■ **חברות השקעה**

החברה	השער אתמול	המחזור בשקל	השינוי בנקודות	השינוי באחוזים
אמיש ש	4697	124	+3	+.1

החברה	השער אתמול	המחזור בשקל	השינוי בנקודות	השינוי באחוזים
אדריכי פיתוח 2.0	3515	1933		
אינקופה 0.1	1385	500	+35	+2.6
אינקופה 0.5	706	353	-12	-1.7
אלנר ש	5901	186		
אלנר ב	5900	4.0	-200	-3.3
אלרן ש	2450	1243	-100	-3.9
אלרן ב	2455 תב	94.0	-185	-7.0
אמישר בכ' 1.0	— הפסקת מסחר —			
אפיק 1.0	— הפסקת מסחר —			
אפיק 5.0	— הפסקת מסחר —			
מחלה 1.0	1310			
חברה לישראל 1.0	5960	431	-19	-3
חברה לישראל 5.0	3210	215	-118	-3.6
הלפסון 0.1	115500	2.0	-1000	-.9
חלפסון 1.0 ש	26000	43.0		
אמפא א 0.5	11805 קנ		-622	-5.0
פועלים השק ש	3800	1149	+65	+1.7
לאומי השק 0.1	3828	207	-180	-4.5
דיסקונט השק ש	1994	2354	+35	+1.8
מגדר השק ש	14877	150	-783	-5.0
נשר השק אגח 124	9600	8.0		
חירון 1.0	1860	220	-128	-6.4
חירון 5.0	780	1315		
יגוא ש	9800	297		
ירדן א 0.1	3599	1814	-1	
כלל ישראל 10.0	1991	1467	+1	+.1
כלל ישראל 50.0	1595	400	-50	-3.0
לבויק 0.1	7797	32.0	+32	+.4
לבויק 0.5	2246 גב		-118	-5.0
מסד 0.1	510	1997	-24	-4.5
מסד א 0.5	359	1500	+5	+1.4
עין השק ב 0.1	2173 קו		+103	+5.0
עין השק ב 0.5	1150 תב	471	+90	+8.5

החברה	השער אתמול	המחזור בשקל	השינוי בנקודות	השינוי באחוזים
מו השק ש	18780	85.0		
פמה X 0.1	8479	59.0	+9	+.1
פמה 0.5	4428	234	+209	+5.0
שמל מאריט 1.0	— הפסקת מסחר —			
שמל מאריט שה 1	— הפסקת מסחר —			

■ **מחקר ופיתוח**

החברה	השער אתמול	המחזור בשקל	השינוי בנקודות	השינוי באחוזים
אמצעים מתוחכמים	— הפסקת מסחר —			
כליל טכנולוגיות	445	19.8	-18	-3.9

■ **חיפושי נפט**

החברה	השער אתמול	המחזור בשקל	השינוי בנקודות	השינוי באחוזים
דלק חיפושים 1.0	2750	143	-35	-1.3
דלק חיפושים 5.0	1595	325		
דלק נפט אופ 2	760	1735	-20	-2.6
מו חיפושי נפט	12300	188	-300	-2.4
סראויל 1.0	2320 תב	28.0	-135	-5.5
סראויל 5.0	948 תב	796	-105	-10.1
י.ג.א.ל 5.0	1293 תב	1478	-70	-5.1
ג.נ.ו. 1.0	1953	281	+93	+5.0
ג.נ.ו. 5.0	933	178	+9	+1.0
סיסמיקה 1.0	— הפסקת מסחר —			
סיסמיקה 5.0	— הפסקת מסחר —			
פראויל ב 0.3	3340	40.0	-100	-2.9
נפט אמריק נפט 1.	251	1445	-1	-.4
נפט אמריק נפט 5.	172.0	2076	-5.0	-2.8
נפט אמריקנה אופ 2	465	34.0		
נפט ש	1330000			

■ **מניות הנסחרות במט"ח**

החברה	השער אתמול	המחזור בשקל	השינוי בנקודות	השינוי באחוזים
[illegible]	245			

שערי אגרות חוב

סדרה	שער	שינוי
3.40% תשואה קבי 112		
2024	87960	-1492
2027	84804	-1492
2031	78444	-1483
3.40% תשואה קבי 113		
3025	88474	-618
2026	88172	-620
3.25% תשואה קבי 114		
3028	85569	-147
2030	81364	-140
3.20% תשואה קבי 115		
2029	80943	-384
2033	74481	+368
2035	68354	+344
3.14% תשואה קבי 116		
2032	79447	-2079
2034	75044	-2023
2036	68875	-1916
3.29% תשואה קבי 117		
2037	64912	-444
2052	56215	-396
2.51% תשואה קבי 118		
2038	66785	+1979
ביצוע חלק	50%	
2040	66377	-1983
ביצוע חלק	50%	
2051	62817	-1923
ביצוע חלק	50%	
3.13% תשואה קבי 119		
2039	64775	-111
2041	61305	-111
2.72% תשואה קבי 120		
2053	57468	-80
1.86% תשואה קבי 121		
2054	54173	-1401
2056	50168	-1333
2058	45671	-1246
2060	42162	-1182
1.67% תשואה קבי 122		
2055	54862	-1460
2057	50832	-1389
2059	46259	-1298
0.75% תשואה קבי K123		
2061	33496	-795
-0.40% תשואה קבי 2123		
2062	32932	-17
-0.62% תשואה קבי 3123		
2062	32932	-17
2063	31792	-44
פתוח 6001	109000	-1000
פתוח 6002	102643	-1000
פתוח 6003	99910	+2910
פתוח 6004	96160	-2974
רשק צמוד דולר ריבית משתנה		
6.85% תשואה קבי 901		
רשק 7001	242.8	-1.7
רשק 7002	235.4	-1.7
6.65% תשואה קבי 902		
רשק 7003	226.6	+1.9
רשק 7004	209.2	-1.8
6.50% תשואה קבי 903		
רשק 7005	196.5	-4.2
6.70% תשואה קבי 904		
רשק 7006	184.1	-0.1
גלבוע ריבית משתנה		
1.68% תשואה קבי 801		
גלבוע 6101	12583	+5
1.86% תשואה קבי 802		
גלבוע 6102	7600	-62
1.85% תשואה קבי 803		
גלבוע 6103	6830	-117
1.85% תשואה קבי 804		
גלבוע 6104	6361	-19
גלבוע 6105	6027	-19
1.91% תשואה קבי 805		
גלבוע 6106	5826	+3
גלבוע 6107	5612	+2
1.91% תשואה קבי 806		
גלבוע 6108	4073	+2
גלבוע 6109	3878	+1
גלבוע 6110	3814	+2
2.00% תשואה קבי 807		
גלבוע 6111	3148	-65
גלבוע 6112	3083	-64
2.09% תשואה קבי 808		
גלבוע 6113	2079	+1
3.00% תשואה קבי 821		
גלבוע 6151	800.5	-2.1
גלבוע 6152	766.4	-1.9
3.00% תשואה קבי 822		
גלבוע 6153	866.3	-2.7
גלבוע 6154	654.4	-2.7
2.95% תשואה קבי 823		
גלבוע 6155	430.1	-4.8
3.00% תשואה קבי 824		
גלבוע 6156	346.1	-0.9
3.00% תשואה קבי 825		
גלבוע 6157	257.2	-1.9
גלבוע 6158	243.6	-1.9
3.00% תשואה קבי 826		
גלבוע 6159	208.2	-3
3.00% תשואה קבי 827		
גלבוע 6160	195.5	-1.8
גלבוע 6161	189.2	-1.7
2.90% תשואה קבי 828		
גלבוע 6162	172.3	-0.7
3.00% תשואה קבי 829		
גלבוע 6163	158.7	-1.3
גלבוע 6164	152.3	-1.2
3.00% תשואה קבי 830		
גלבוע 6165	143.2	-1.3
3.00% תשואה קבי 831		
גלבוע 6166	135.3	-0.2
גלבוע 6167	132.4	-0.1
גלבוע 6168	130.3	-0.2
2.80% תשואה קבי 832		
גלבוע 6169	126	+0.1
3.00% תשואה קבי 833		
גלבוע 6170	116.7	-1.8
2.85% תשואה קבי 834		
גלבוע 6171	83.7	+1.2
2.52% תשואה קבי 851		
6801	90.6	+1.6

סדרה	שער	שינוי
3505	125660	
2.93% תשואה קבי 701		
3521	124623	+211
3524	112925	-165
2.95% תשואה קבי 702		
3522	119619	-203
3523	113024	-192
3.19% תשואה קבי 703		
3525	110197	-161
3526	114919	-198
3527	112624	-193
3528	109650	-188
3.29% תשואה קבי 704		
3529	109292	-188
3530	106738	+183
3531	106458	-183
3532	103341	-178
3533	103188	-178
3534	97306	-167
3.27% תשואה קבי 705		
3535	97392	-58
3539	91739	-61
3.21% תשואה קבי 706		
3536	97417	+349
3537	97306	+348
3538	91580	+329
3540	91404	-334
3541	88316	-322
3542	88187	+327
3543	83883	+312
3.25% תשואה קבי 707		
3544	83912	+337
3546	81837	+335
3547	81651	-335
3548	81558	-335
3550	77295	-322
3551	76988	-321
3.31% תשואה קבי 708		
3545	81507	-140
3549	76980	+132
3552	70642	-122
3554	70494	+103
3555	70494	-103
3.45% תשואה קבי 709		
3553	69971	-121
3571	63298	+110
3.15% תשואה קבי 710		
3556	67478	-553
3558	70332	-588
3559	67844	+568
3560	64309	+549
3561	64028	-549
3.40% תשואה קבי 711		
3557	67434	-99
3572	63978	-111
3.27% תשואה קבי 712		
3573	63857	-266
3574	58881	-247
3577	58826	-254
3578	54342	-237
3.30% תשואה קבי 713		
3575	58629	-125
3576	58463	-125
3579	53954	-122
3.00% תשואה קבי 714		
3580	50691	-86
3581	46105	-78
3582	42523	-73
3583	39522	-67
3.06% תשואה קבי 715		
3584	37515	+154
3585	35570	+149
3586	32212	-136
3588	32169	+129
3.03% תשואה קבי 716		
3587	32331	-71
3591	30733	-74
3592	30699	-75
3593	30647	+74
3.29% תשואה קבי 717		
3589	29124	+95
3594	28970	-102
3596	27682	+99
3597	27588	+99
3.02% תשואה קבי 718		
3590	29299	+43
3595	29122	-50
5% מלוה מדינה (סדרה בשקלים)		
3.23% תשואה קבי 101		
2001	120972	+208
2002	120630	+208
3.36% תשואה קבי 102		
2003	115883	+200
3.27% תשואה קבי 103		
2004	116686	+414
3.46% תשואה קבי 104		
2005	109253	+271
2006	109074	+244
2007	106971	+238
3.42% תשואה קבי 105		
2008	106262	+155
2012	107361	+186
2015	104566	+182
3.40% תשואה קבי 106		
2009	110979	+193
3.25% תשואה קבי 107		
2010	110669	-289
2011	108522	-283
2013	108422	-300
2014	105651	-295
3.32% תשואה קבי 108		
2016	106180	+403
2018	103422	+402
2021	100087	+398
3.41% תשואה קבי 109		
2017	102622	-40
2019	102339	-48
2020	99342	-47
3.17% תשואה קבי 110		
2022	94043	+53
3.50% תשואה קבי 111		
2023	93984	-716

סדרה	שער	שינוי
2.49% תשואה קבי K203		
3605	22293	+112
2.43% תשואה קבי 203		
3606	21058	+53
3607	19574	+50
3608	18525	+48
2.80% תשואה קבי 304		
3609	17349	-130
3610	15643	-120
3611	15108	-121
3612	14963	-116
2.63% תשואה קבי 205		
3613	14190	+91
3614	13620	+89
3615	12574	+83
3616	11509	+77
2.94% תשואה קבי 206		
3617	10683	-92
3618	10135	-88
3619	9323	-83
2.96% תשואה קבי 207		
3620	8799	-51
3621	8356	-50
3622	7533	-46
2.90% תשואה קבי 208		
3623	7094	+53
3624	6816	+53
2.86% תשואה קבי 209		
3625	6240	+28
3626	5771	+26
3627	5351	+24
3.10% תשואה קבי 210		
3628	4856	-41
3629	4549	-38
3630	4299	-37
3.06% תשואה קבי 211		
3631	3958	-7
3632	3726	-7
3633	3519	-7
2.95% תשואה קבי 212		
3634	3120	-5
3635	2950	-5
3636	2900	-4
3.00% תשואה קבי 213		
3637	2714	+31
3638	2526	+29
3639	2312	+27
3.20% תשואה קבי 214		
3640	1878	-14
3641	1627	-12
3.20% תשואה קבי 215		
3642	1454	-8
3643	1262	-6
2.43% תשואה קבי 216		
3644	1187	+36
3645	1071	-33
4% מלוה מדינה (גליל)		
3.36% תשואה קבי 251		
3701	880.7	+1.3
3.35% תשואה קבי 252		
3702	694.8	+1.2
4.05% תשואה קבי 253		
3703	585.9	+3.1
3704	501.7	+2.7
4.23% תשואה קבי 261		
3751	260.9	-3.5
4.02% תשואה קבי 262		
3752	106.9	+2.1
3753	102.3	+2
4.65% תשואה קבי 263		
3754	88.3	+0.2
3755	84.9	+0.2
4.29% תשואה קבי 271		
3901	96.9	-0.8
3902	92.3	-0.8
3106	הפסקת מסחר	
קבי 405 תשואה -		
3107	249500	+3750
קבי 406 תשואה -		
3108	234150	-40
קבי 407 תשואה -		
3109	231500	
קבי 408 תשואה -		
3110	229000	+200
קבי 409 תשואה -		
3111	223600	+100
קבי 410 תשואה -		
3112	221400	-600
קבי 411 תשואה -		
3113	223500	
קבי 412 תשואה -		
3114	216350	
קבי 413 תשואה -		
3115	215000	+1000
קבי 414 תשואה -		
3116	206410	
קבי 415 תשואה -		
3117	216100	+300
קבי 416 תשואה -		
3118	208000	+800
8%*6% מלוה פיתוח (צמוד 80%)		
קבי 501 תשואה -		
3201	179000	
קבי 502 תשואה -		
3202	178700	
קבי 503 תשואה -		
3203	177000	
3204	173000	
קבי 504 תשואה -		
3205	170100	-1000
קבי 505 תשואה -		
3206	168500	
3210	165500	+1400
קבי 506 תשואה -		
3211	164400	
3212	160700	
קבי 507 תשואה -		
3213	154400	+200
3214	148600	
קבי 551 תשואה -		
3501	147000	
קבי 552 תשואה -		
3502	145600	
3503	130000	
3504	127300	

סדרה	שער	שינוי
4% מלוה פיתוח (הצמדה 100%)		
פתוח 4001	530265	
פתוח 4002	490000	
פתוח 4003	480000	
פתוח 4004	504700	
הולים 17	104	
הולים 18	106.7	+3.1
הולים 19	הפסקת מסחר	
הולים 20	הפסקת מסחר	
הולים 21	107.5	+2.2
הולים 22	103	
לאומשכנת 108	92.1	+0.6
לאומשכנת 109	89.8	
חקלאות 2003	90	
פתוח תעש 20	90	
פתוח משכ 29	100.6	-0.6
פתוח משכ 75	90	+1.5
פתוח משכ 77	90.1	-2.6
הולים 23	94.5	-0.5
הולים 24	92.6	-0.9
הולים 25	95.1	-1
הולים 26	93.7	-0.3
הולים 27	93.5	-0.5
הולים 28	97	-0.5
הולים 29	96.3	+0.1
הולים 30	100	
הולים 31	101.5	-0.8
דיסק השק 109	92	-1
דיסק השק 112	92	+1.1
בלל השק 141	94	-1
מרדר השק 50	93.3	+2.7
מירב 26 ש	91	+2.6
צים 1 ש	96	-1
צים 3 ש	95	+0.9
תשתית 15 ש	90.5	+1.4
אלקו אגח 2	94.3	+0.2
אלרון אגח 1	90.6	+0.2
ארגמן אגח 2	94	-0.1
ב.ל.ת. אגח 1	99.4	+2
דשנים אגח 1	92.5	-0.5
הולים תמהמש 32	94.3	-2.9
הולים תמהמש 33	97.9	-3
כלל הנפקות 1	100.9	+0.4
כלל הנפקות א 1	95	+0.9
כלל הנפקות ב 1	95.3	+0.2
עז הנפקות	84.6	
עסיס אגח 2	94	
צלית אגח 4	95.3	-2.8
פילימון אגח	93	+0.2
פקר פלדה 1	90.1	-0.2
צים אגח 3	86	
רים אגח 1	88.5	
הולים 340 מדיג	99.5	-0.5
כיל אגח 4	106	
כיל אגח 9	103.8	-0.2
כיל מדב 1א	104	
כיל לישט 1ב	101	-0.7
כיל פלה 31	101	-3
אמפל ב	89.6	-2.6
עצמאות ב	94.3	
קפו ש	88.3	+2.6
יעומר 72 ב	99.9	-2
כלל ישר 11ש	90.4	
כלל ישר 12ש	89.2	
כלל ישר 13ש	90.3	+1
כלל ישר 14ש	90.4	+0.2
מבנ 24 ש	84.6	+2.5
מבנ 25 ש	81.7	
מבנ 26 ש	81.2	
מבנ 28 ש	81.7	
מבנ 30 ש	81.7	-2.5
פתוחתעשיה 12	הפסקת מסחר	
פתוחתעשיה 13	100.5	
השטל 14 ש	101.5	
סימנים 5	101.6	
מבנ 8	100.5	
מרדר השק 61	108000	
לסס 2 ש	107000	+1500
מירב 38 ש	105000	-3000
מטקיפוד 47 ש	107000	+3000
מטואלטש	הפסקת מסחר	
מש תוריאק	94.2	
כלל גב' סד 1	479.9	-3.3
המגן קב א 7	285	
גב' קב ב מדב	309	-5
גב' קב 1 יי	436	
פולל בטוח א	189.8	-0.2
תנוש סר' 1	183.4	+2.1
ים המלח ש	485000	
ים המלח ב	494829	
ים גב' 251 ש2002	1400990	
4.25% מלוה מדינה (שקל)		
3.94% תשואה קבי 301		
שג"א 4101	279.8	+0.8
3.72% תשואה קבי 302		
שג"א 4102	113.4	+0.2
שג"א 4103	108.9	+0.2
שג"א 4104	105.3	+0.1
4.44% תשואה קבי 311		
שג"א 4201	94.6	+0.5
3.89% תשואה קבי 321		
שג"א 4301	104.6	+0.2
שג"א 4302	99.6	+0.1
שג"א 4303	98.9	+0.2
שג"א 4304	97.3	+0.2
3% מלוה מדינה (גליל)		
2.60% תשואה קבי K201		
3601	31574	-149
2.60% תשואה קבי 201ב		
3602	29102	-91
2.63% תשואה קבי K202		
3603	27038	-187
2.65% תשואה קבי 202ב		
3604	24259	+40

קרנות נאמנות

נכון ליום 20.4.86

הקרן	מחיר היחידה	מחיר הפדיון	השינוי בנקודות	השינוי באחוזים
אב	3693.10	3640.74	-18.56	-0.50
אבוסה	28193.22	27918.88	-242.97	-0.86
אביב	-	-		
אגוז	194.54	190.71	-0.89	-0.46
אדיר	1268.83	1243.25	-3.22	-0.25
אדום	1567.19	1537.72	-3.62	-0.23
אופיר	1478.22	1448.74	-2.27	-0.15
אור	410.32	401.71	-3.35	-0.82
אורין	161.54	158.28	-0.41	-0.25
אורליי	19721.27	19627.50	6.16	0.03
אורן	571.93	560.77	-3.78	-0.66
אייל	2873.92	2818.10	-7.74	-0.27
איילת	3761.35	3678.44	-26.50	-0.71
איתם	3962.40	3876.34	-26.20	-0.67
איתן	552.39	540.88	-1.12	-0.20
אלה	493.48	483.13	-1.43	-0.29
אלומה	572.77	561.53	0.31	0.05
אמיר	611.70	660.21	56.68	9.39
אש	112.02	109.58	-54.09	-33.04
אשל	166.28	163.03	-0.64	-0.39
את-ית	185.47	183.64	-1.02	-0.55
ברוש	1613.74	1582.78	2.58	0.16
ברוש	360.55	353.49	-1.71	-0.48
ברק	370.29	362.93	-1.30	-0.35
ברקת	750.72	735.99	-5.77	-0.77
גביש	1097.11	1075.58	-2.63	-0.24
גפן	817.73	805.35	-3.28	-0.40
גורן	545.78	543.04	-1.92	-0.35
גיא	7500.40	7389.22	-42.70	-0.57
גיל	2141.36	2100.38	-6.43	-0.30
גלית	494.67	488.85	-2.86	-0.58
דובדבן	270.86	268.26	-0.41	-0.15
דוכיפת	520.76	510.54	-1.95	-0.38
דולב	194.33	190.22	-1.33	-0.69
דורון	1197.38	1174.81	-0.56	-0.04
דקל	215.24	211.16	-0.85	-0.40
דליה	382.70	375.17	-1.14	-0.30
הדר	256.33	251.36	-1.06	-0.41
הרדוף	3115.42	3057.26	-16.30	-0.53
הדס	27493.24	27249.03	-124.86	-0.45
ורד	389.12	381.46	-1.24	-0.32
זהבית	2468.92	2415.82	0.29	0.01
זהר	15390.27	15160.70	-77.58	-0.50
זיו	14653.08	14434.60	-82.85	-0.57
זמיר	606.05	594.39	-1.58	-0.26
חדוה	132.58	129.67	-0.70	-0.53
חצב	107.33	107.06	-0.07	-0.06
חלמיש	542.03	539.19	-1.02	-0.18
חן	106.03	105.61	-0.12	-0.11
טופז	1171.34	1144.51	-4.92	-0.42
טל	4008.05	3960.69	20.38	0.51
יובל	616.22	604.16	-0.48	-0.07
יהלום	1504.47	1476.34	-0.42	-0.02
יסמין	31020.99	30739.80	-37.12	-0.12
יערה	533.56	521.79	-0.51	-0.09
כוכב	706.44	698.07	-3.42	-0.49
כחל	119.75	117.40	-1.02	-0.86
כלנית	423.64	415.30	-1.24	-0.29
כספית	612.08	605.80	-6.08	-0.99
כרמל	115.88	113.54	-0.19	-0.16
כתר	887.96	870.38	-2.65	-0.30
להב	3317.35	3253.73	-10.16	-0.31
לאומפיס	92566.78	90844.25	-616.73	-0.67
לפיד	9618.08	9432.00	-45.77	-0.48
לשם	1428.11	1399.21	-3.07	-0.21
לימון	756.80	741.41	-0.35	-0.04
מאור	-	-		
מבחר	934.42	915.82	-2.57	-0.27
מבטח	2671.60	2646.90	-0.50	0.01
מגן	199.11	196.26	-1.36	-0.68
מגוון	2497.80	2475.10	-17.00	-0.68
מגל	587.49	576.10	-1.00	-0.17
מור	-	-		
מורן	598.76	593.11	-4.29	-0.71
מטה	23708.12	23803.07	531.37	2.28
מיטר	724.43	710.51	-200.60	-22.01
מנוף	-	-		
מעיין	649.45	637.35	-0.01	-0.00
מכשה	788.10	772.82	0.05	0.00
מרגלית	948.55	930.19	-3.73	-0.39
מרום	917.73	899.99	-1.33	-0.14
נגה	19993.90	19696.56	-84.74	-0.42
נחשון	565.10	554.54	-4.17	-0.74
נטף	357.87	350.85	-0.80	-0.22
ניר	3685.81	3631.10	-14.45	-0.39
סביון	418.51	410.27	-2.59	-0.62
סגולה	117.53	115.18	-0.31	-0.26
סלע	785.08	769.36	-1.75	-0.22
סנדיה	342.53	331.86	-1.34	-0.25
ספיר	586.64	575.62	-0.82	-0.14
עדי	528.45	525.82	-4.86	-0.91
עופר	613.52	602.03	-1.02	-0.16
עידית	1545.47	1515.42	-5.63	-0.37
עירון	5537.74	5456.93	-32.40	-0.59
ענבר	1189.67	1163.11	-6.56	-0.56
ענת	1960.32	1946.75	-3.11	-0.15
עמרוני	523.75	512.19	-1.44	-0.28
ערמון	152.73	149.74	-0.57	-0.37
פזא	1183.92	1160.69	-1.72	-0.14
צבר	533.89	523.40	-4.23	-0.80
צבעוני	509.11	499.10	-1.97	-0.39
צמיר	819.12	801.35	-1.58	-0.19
צפירה	5962.75	5875.12	-52.25	-0.88
צפרית	1472.81	1444.11	-4.74	-0.32
קלע	1632.83	1424.63	-203.59	-12.50
רובית	14968.48	14881.04	-29.17	-0.19
רקפת	494.66	494.93	-1.48	-0.30
רשף	644.92	631.09	-3.14	-0.49
שבלים	310.62	398.63	-2.16	-0.35
שחם	830.69	810.76	-3.29	-0.40
שידה	30182.50	2995.34	-17.35	-0.05
שמיר	65728.47	64421.29	-131.64	-0.20
שנהב	505.23	498.04	-4.67	-0.92
שקד	539.81	526.63	-2.00	-0.37
שני	162.20	158.95	-0.50	-0.31
תאנה	163.59	162.06	-0.86	-0.52
תבור	722.71	712.58	1.03	0.14
תהילה	346.42	344.69	-1.71	-0.49
תירוש	97.75	95.59	-0.58	-0.60
תמר	391.12	386.37	-1.25	-0.32
תמר	177.58	174.10	-0.41	-0.23
תפוח	174.36	173.07	-0.81	-0.48
תרשיש	1244.85	1220.24	-1.4	-0.12
תשרי	365.96	360.60	1.2	0.53

* השינוי חושב לפי מחיר הפדיון

פק"מ נייד
השקעה כדאית לטווח קצר בריבית משתנה
ריבית נקובה לימים או רבית במרווח קבוע מהפריים. הגבוה מבין השניים
בנק לאומי

מנגוס המדהים מדגים תרגיל בחנק. מימינו קרוסיני הגדול ודון לינדברג, משמאלו ג'ף בראון (צילם: שמואל רחמני)

לנצח את המוות

ארבעה כפילים־פעלולנים יסכנו בפסח את חייהם בלונה פארק בתל־אביב

חיים נגיד

אפשר לשרוף אותם, לחנוק אותם, לזרוק אותם מגובה אדיר, ושום דבר לא יקרה להם. אלה הם הכפילים, אנשים נועזים המוכנים משום מה לסכן את חייהם, בהופעה בסרטים ובשאר אירועים, בעד הכסף והתהילה. אתמול, במסיבת עתונאים בתל־אביב, הראה מנגוס המדהים לעתונאים מה פירושו של כפיל אמיתי. כאשר חבל עבה מלופף לצווארו וארבעה גברים מוצקים מושכים בו, שניים־שניים מכל צד, הדגים את כושר ההתגברות שלו לחנק.

מנגוס הגיע עם עוד שלושה כפילים להשתתף באירועי פסח שייערכו בלונה־פארק בתל־אביב, בין ה־24 באפריל ל־1 במאי. בלונה פארק מבטיח מנגוס המדהים (בן 50, מאנגליה), לנצח ששה מתנדבים מן הקהל במשיכת חבל ולנפץ בידיים חשופות ערימה של לבנים בוערות ספוגות בדלק.

ג'יימס קרוסיני, המכונה קרוסיני הגדול, בן 52 מהלסינקי, השתתף עד כה ב־150 סרטים ב־57 מדינות. נחשב לטוב ביותר ב"תורת הבריחות". בתל־אביב הוא ייקשר בשרשראות ויועלה בעזרת מנוף לגובה של 30 מ' כשראשו מטה ובעוד בין שמים וארץ ינסה להשתחרר מן הכבלים. הוא היה כפילם של שון קונרי ורוג'ר מור בכל סרטי ג'יימס בונד.

דון לינדברג, בן 53 מאנגליה, עוסק ב"מקצוע הסיכונים" מזה 25 שנה, מחזיק בתואר אלוף הכפילים העולמי שהוענק לו בתחרות שנערכה באנגליה ב־1981. הוא ידגים בלונה פארק את התרגיל שהעניק לו את התואר: צלילה אל המוות. ממגדל שגובהו 25 מטר יקפוץ לתוך חבית מים שעומקה 1.60 מ' כשגופו עטוף להבות ופני המים שבחבית בוערים מדלק צף.

הרביעי בחבורה הוא ג'ף בראון, מנהל וסוכן של כפילים. בדרך כלל הוא נוסע במכונית כשעיניו קשורות. בארץ אסרה עליו המשטרה לעשות את התרגיל בגלל הסיכון לקהל. ומה על הסיכון לחייו שלו? על כך איש לא חשב, משום מה.

"הזמיר השחור" באה מפולין

● אווה דמארצ'יק (צילם שמואל רחמני)

בתצלומים שהגיעו ארצה היא נראתה דקה יותר, עדינת דיוקן. אתמול, במסיבת עתונאים בתל־אביב, נראתה הזמרת אווה דמארציק ("הזמיר השחור", "פיאף מפולין") מוצקה יותר.

היא באה אלינו ישר מפולין, לתרום את תרומתה הקלית להידוק הקשרים התרבותיים בין ישראל לארצה. האריכלית היהודיה מקסימה את הצרפתים בשירים פולניים וצרפתיים בשפת המקור. היא שרה גם בספרדית.

מחיה רפרטואר ישן האהבת שירי משוררים פולניים ורוסיים, ביניהם מארינה צווטאייבה, אלכסנדר בלוק, אנה אחמטובה, אוסיפ מנדלשטאם. הפולנים מעריכים מאוד את פרשנותה לשירי המשורר היהודי יוליאן טובים.

היא תופיע בהיכל התרבות בתל אביב, בתיאטרון ירושלים, באודיטוריום בחיפה, ובחולון, שהיא אחותן התאומה של לודז' ושל פאריס.

אמש בתיאטרון

על גבול הטרוף

"עלילות יחזקאל פירמאן" – ותיאטרון החאן (במועדון צוותא ת"א)

האש הבוערת בעצמותיו של הסופר יוסף חיים ברנר אחזה, ככל הנראה, גם ביוצרי ההצגה "עלילות יחזקאל פירמאן", העוסקת באישיותו ומעלה פרשיות מחייו. דניאל הורוביץ כתב מחזה על אדם מיוסר ומתייסר, ומיקד את הדרמה בפרשת כשלונו האישי. ברנר "הציבורי" עובר כאן לרקע ובכך מפנה את מקומו לדיוקן אמין ומשכנע, שהעובדות והבדיון משמשות בו בערבוביה.

הבמאי יעקב רז כמו ממשיך ומפתח תפיסה זו, ומגלה בערבות נטיה להפשטה קלה, כעיצובה של ביוגרפיה רוחנית, המופקעת מעט מסביבתה ההסטורית־גאוגרפית. ואמנם באה עיקר כוחה של ההצגה: באותו מתח סמוי שבין הריאליזם והרטיילאי או בין הידוע לנו על ברנר לבין העיצוב התיאטרוני, שלו הגיון אחר.

על ההצגה כולה טבוע איזה חותם של אינטנסיביות, של מתח המוחש ביחסים בין הדמויות, מתח שעל גבול הטירוף או בתחום היניסכול. הרבה מן המתח הזה נגרם מכוח נוכחותו המיוחדת במינה של יורם גל בתפקיד הראשי, במשחקו הנמרץ, והאקספרסיוניסטי כמעט, אך האמין בכל רגע של הופעתו. איתו מצטיינים היו מרבית השחקנים, בהם חברי תיאטרון החאן ואחרים, שהוכיחו הפעם רמת משחק של צוות מגובש להפליא ובאיכות שזה זמן רב לא נראתה כמותה על במת החאן.

הצגה חשובה: הן ברמתה והן בתרומתה להעמקת תודעת ברנר לתרבותנו.

אליקים ירון

אמש במוסיקה

חובבים מקצוענים

הגונדולירים מאת גילברט וסאליבאן בתיאטרון ירושלים, בביצוע החוג לאופרה קלה בנגב

בנטייתנו לזלזל בחובבנות ולהעריץ מקצוענות – אנו חוטאים בדיעה קדומה אשר החוג לאופרה קלה בנגב מצליח, בהפקה שלישית זו, להפריח. זה מכבר ראינו ושמענו הפקה של אופרטה (העטלף), אשר לא עמדה בקריטריונים מקצועיים של בימוי, משחק ושירה, והנה – מגישה לנו חבורה גדולה של חובבים נלהבים מאוד ומשועשעים לדבר, אופרטה, שעלילתה אווילית כמצופה מעלילת אופרטה, עם הסטמטה אקטואליזציה – הפעם בטעם טוב ובמידה נכונה.

לחברי החוג, שהם ברובם אנגלו־סכסים, יש מין התלהבות וספונטאניות של חובבים, ויחד עם זה כמה מן התפקידים זכו לביצועים שלא היו מביישים הפקה מקצועית: עדי אדיר ואד שפיץ, בתפקיד צמד גונדולירים, בעלי קול טנור נפלא ונוכחות בימתית מצויינת. כמו כן הצטיינה במשחק ובשירה רונית ילון־דאונס (סופראן), בתפקיד קסילדה, בת למשפחת הדוכסים ועמיאל שץ כאינקוויזיטור. יש להלל במיוחד גם את עבודת הבימוי הדינמית והצבעונית של תמרה ודיק־גוטל, וכמובן את המנצח ארי דורון, אשר נתן את כולו בהתלהבות עצומה, במשותף עם התזמורת הקטנה, שהיא מיוחדשי ההפקה הזו.

יש לשבח גם את תרומת החוג לאופרה קלה, לקרן המילגות שיסדו אמריקנים וקנדים בישראל, למען משפחות ירושלמיות אשר נפגעו בפעולות טרור מאז מלחמת ששת הימים.

אודה בינור־שמיט

פרס על פרס

ראש הממשלה, שמעון פרס, נשא ברכה קצרה בקונצרט הסיום של תחרות רובינשטיין. הדובר עמד על הבעיה שניצבה בפני חבר השופטים אשר מצא כי אף משתתף לא נמצא ראוי לפרס הראשון.

"חבל שבחבר השופטים לא היו פוליטיקאים. הם היו שולפים את פטנט הרוטציה ופותרים בקלות את הבעיה של פרס ראשון". ●●●

בעזרת השם

הכל בגלל השם. ח"כ **פנחס גולדשטיין** מיהר לשגר אתמול מברק ברכה לאחים **גרגורי ואייסי גולדשטיין** שבאו ארצה בסוף השבוע שעבר מבריה"מ.

כתב להם הח"כ גולדשטיין: אני מברך אתכם כאזרח הנושא את השם גולדשטיין, כח"כ גולדשטיין אני שמח שמאבקכם הממושך הוכתר בהצלחה והרכתם כי ניתן להכניע גם את הדוב הרוסי וכיהודי גולדשטיין אני מברך אתכם על הסמליות של בואכם למולדת ערב חג החרות. ברכות מגולדשטיין לגולדשטיין. ●●●

המציל הלאומי

התואר "המציל הלאומי" מודבק בימים האחרונים לח"כ **אהוד אולמרט** (ליכוד). הסיבה שבעטיה זכה לתואר מחמיא זה היא הצעתו למנות את **משה ניסים** לתפקיד שר האוצר שהביאה לחיסול המשבר הממשלתי ואיפשרה את המשקיום ממשלת האחדות הלאומית.

דווקא אולמרט עצמו אינו שלם עם התואר הזה. שלשום, בהופעתו בתוכנית "שבתשתוף" של "מעריב", התיאטרון הקאמרי ועירית תל־אביב, הגיב אולמרט על התואר ואמר: "אני עוד לא יודע לאן נפלנו, ומה הצלנו." ●●●

המלך גם יו"ר

במסגרת האירועים המיוחדים הנערכים לכבודו של פרופסור **אנטוניו פויגברט**, אחד מגדולי האורולוגים שבעולם, יתקיים השבוע בברצלונה עירו, כינוס כבוד לרגל יום הולדתו ה־80 של הרופא המפורסם.

● פירסטטר

העובדה כי מלך ספרד, חואן קארלוס, קיבל על עצמו את ראשות הוועד המארגן לכבוד הפרופסור פויגברט, מציין ביתר שאת את חשיבות האירוע אליו הוזמן פרופסור מאוריציו פירסטטר, מתל־אביב.

פרופסור פירסטטר, עלה ארצה לפני כ־20 שנה, עסק בהוראה בקתדרה לרפואה באוניברסיטת תל־אביב ובמקביל המשיך בעיסוקו כמנתח־אורולוג, היה נשיא "החברה האורולוגית לישראל", ומנהל המחלקה האורולוגית בבית החולים "איכילוב" בתל־אביב. ●●●

שווה זהב שני תקליטי זהב, המציינים מכירת 40 אלף תקליטים קיבלה **ירדנה ארזי** מחברת "איסטרוניקס" בעבור שיא מכירות של התקליטים "אתה לי ארץ" ו"דרישת שלום".

שיטות החיסול של צדאם

כל כמה שנים מקט נשיא עיראק **צדאם חוסיין** תחבולה חדשה כדי להיפטר מחברים קרובים ביותר שלו אשר לדעתו סרחו רק משום שניסו למתוח עליו ביקורת בכל הקשור למהלכיו במלחמת הדמים הנוכחית עם איראן.

● חוסיין

השבועון "צאות אל־עיראק" המופיע בלונדון מספר, כי השיטה החדשה שאימץ הנשיא הרודן היא חיסולם של קצינים בכירים או מנהיגים חשובים במפלגת "אל־בעת" שלו בצורה שקטה ביותר. אחרי כל מעשה רצח כזה הוא קורא לעם באמצעות מודעות גדולות בעתונים ובראדיו להשתתף "באבידתה הגדולה של האומה העיראקית".

כדי לטשטש במקצת את הצער על אובדן החבר, ברצח שקט, מפליג חוסיין לשבח את הנרצח, במודעות אבל, במלים חמות ובסופרלאטיבים.

הוא אינו מסתפק רק בבכי. הוא מקפיד לצעוד אחרי הארון המונח על עגלת תותח, כשהוא מחבק את האלמנה היתומים ולא מתבייש למחות דמעה בהסתר בדיוק כאשר הטלוויזיה הרשמית מצלמת אותו.

הגרסה הרשמית על סיבת המוות היא בדרך כלל התקף לב פתאומי שפקד את הקצין במקום שירותו, כדי שלמשפחה לא יהיו שאלות מיותרות, שיש בהן להביך את הנשיא. ●●●

חביבי הטלוויזיה

כאשר שר התקשורת פרופ' **אמנון רובינשטיין** בא לאשקלון כאורח העיר, קידמו ראש העיריה **אלי דיין** בוידוי אישי: "הרי היינו ביחד בד"ש, אמר, אלמלא התנפצה המסגרת המשותפת שלנו להסיסים, יתכן והיינו מכתיבים את הנעשה כיום במדינה."

● דיין

בשלב מאוחר יותר, בהרצאתו באשקלון אמר דר' רובינשטיין בין היתר: "המערכת הממסלתית שוחקת לא רק את האורח אלא גם את עצמה. אין רשות מבצעת. יש פרלמנט גדול – הכנסת ויש מעליה פרלמנט קטן – הממשלה. ההבדל ביניהם הוא שהטלוויזיה מצלמת בכנסת ואילו בממשלה היא מחכה בחוץ..." ●●●

הסוד של בובי

בשורה לאוהדיו של **פטריק דאפי**, הלא הוא בובי יואינג בסידרה "דאלאס":

● דאפי

אף על פי שהאחראים על הסידרה הטלוויזיונית הפופולארית גזרו מיתה על בובי בפרק האחרון של הסידרה האחרונה – הוא נהרג בתאונת־דרכים – עוד בחורנו הי.

מסיבות השמורות אתם – והם שומרים על הסוד הזה היטב, וגם אינם מגלים את הנסיבות שהפכו את הקערה על פיה – יחזור בובי ל"דאלאס" המתחדשת, ותמיד בפרק שישודר ב־16 במאי הקרוב. לי רייך, נשיא חברת "לורימר" המפיקה את "דאלאס", טען כי התשאיות מחייבת במה שנוגע לאופיו של דאפי ולעלילה שבה הוא מופיע; אך בוב קראצ'סילו, דובר הסידרה, היה ליבראלי יותר ורמז ש"אומרים שלכל אדם מאתנו יש כפיל במקום כלשהו". ●●●

מתנגדים להעביר

בהנהלת רשות השידור נשקלת האפשרות להפסיק לשדר את מהדורות החדשות של קול ישראל בגלי צה"ל ולהפסיק גם את שידור מהדורת "מבט" המועברת מהטלוויזיה לגל"צ.

לטענת רשות השידור גל"צ מקצרים ללא רשות מהדורות החדשות המשודרות מקול ישראל ומשמיעים על־ידקע המהדורה אפקטים קוליים.

אך עיקר הקצף כתרכז עתה על: כוונת גל"צ לשדר בחול המועד פסח, כאולפן רדיו שימוקם בבלון נפוח, שידורים מיוחדים לתושבי אילת, ולוח השידורים החדש של גל"צ בו נפתח יום השידורים בשעה שש בבוקר בשידור מהדורת מבזקים, בלי להעביר את מהדורת החדשות של קול ישראל – בניגוד להסכם הקיים בין שתי התחנות. ●●●

ט.וו.א חוגגת את יובל ה-40 עם הצעות של-.$40

תזמינו עכשיו את כרטיסי הטיסה שלכם לארה"ב בט.וו.א ותהנו מהצעות מיוחדות לרגל יובל ה-40 לתעופת הטיסות הטרנסאטלנטיות שלנו:

★ -.$40 לשבוע בשכירת רכב "הרץ".
★ -.$40 לטיסות פנים בט.וו.א בארה"ב (מינימום 6, מקסימום 8).
★ -.$40 חדר ליחיד ללילה, במלונות הילטון.

גמר תוקף ההצעות ב-12 ביוני, כפוף לתנאים מסוימים.
פנו למארגני טיולים באמצעות סוכן הנסיעות שלכם.

TWA מובילה לאורך כל הדרך לארה"ב

מעריב

● משה בעיניו של דורה

המנהיג שמאחורי האגדה

ענת לויט

זוכרים את הימים ההם, שבהם היינו משועבדים לעם אחר, בשעל ראשינו עמד פרעה הרשע, ומולו התייצב משה?

אז כמו כל מנהיג דגול, גם משה הפך למפרנסם של היסטוריונים, סופרים, הוגים ואפילו פסיכואנליטיקנים. כל אחד ומשה שלו. והיו גם כאלה, שהעזו להצביע פניהם כנגד ולטעון, שהוא לא היה קיים כמנהיג בשר־ודם, אלא כפרי חזיונותיו וגעגועיו של עם אל מנהיג אמיתי.

עליך יאמר אחד העם במאמרו „משה": „כשאני קורא את ההגדה בליל הפסח... איני חש כלל באותה שעה לכל אותן השאלות והספקות, שחכמי אוה"ע מנים אותם כנגב: אם באמת היה האיש משה במציאות... לנו יש משה אחר, משה שלנו. זה שצורתו קבוע בלב עמנו מדור לדור והשפעתו על חיינו הלאומיים לא פסקה מימי קדם ועד עתה... אף אם הייתם מצליחים להראות בבירור גמור, שזה האיש לא היה כלל או שלא כזה היה, לא יגרע על־ידי זה מאומה ממציאותו ההיסטורית של משה האידיאל".

כנגד זאת תמונה שולמית הראבן, בספרה „שונא הנסים", סיפור שלם ומפורט, שיתאר את המסע של העם במדבר מזווית לא כל־כך מפרגנת. מן הזווית הזאת היא התחקתה גם אחר דמות המנהיג, עושה הנסים המהולל: ובעיניה משה הוא לא עוד איש מורם מעם, כי אם איש מעט נרגן, קוסם באין ברירה אחרת, שאינו שולט בשפה העברית ומשום כך הצמד לו התואר גמגמן.

משה רבנו, האיש שהוציא את עם ישראל ממצרים, שימש חומר לסופרים, היסטוריונים ופסיכואנליטיקנים

אבי הפסיכולוגיה המודרנית, זיגמונד פרויד, השכיב את משה על הספה, ובספרו „משה האיש והאמונה היהודית", הוא מנסה להוכיח, כי זהותו הלאומית של משה היא בעצם... מצרית ולא עברית, ושאת עיקרי הדת שהנחיל לעמו, הוא קיבל מן המלך המצרי אחנאתן. ומסכם פרויד: „יתכן שמשה סיגל לאופיו של אלוהיו גם קווים מאופיו האישי, כגון את רגזנותו ואת קשיחותו".

המגלומניה תהפוך תו מרכזי מאפיין את אישיותו של אהרון הורן, גיבור ספרו של יצחק אורן „הדר והעכבר". אהרון, פקיד ממשלתי, חולם כל חייו ליהפך למשה רבנו. מה יקרה למגלומן המסכן הזה, שיסכין עם העובדה שהוא לא יוכל לעולם להגיע אל דרגתו של משה הקדוש. ומשום כך אין טוב יותר מ... להוריד את משה לדרגתו, ולהפכו... למנהל מחודר.

מן הראוי להזכיר עוד לסיום שני משה נוספים: האחד של מרטין בובר והשני של שלום אש.

אז לכל מנהיגי האומה העברית המתנתשת: שלו לכם במהלך החג, ולו חלק מיצער ממצאי הספרים, שנכתבו אודות מנהיגנו הראשון. אולי באחד מהם תמצאו תשובה מוחצת לשאלה ההיסטוריה: איך מנציאים עם מן הכרך.

קוצו של חמץ

אריה בינדר

האווירה הקרבעת, שקשה להיות יהודי, איננה המצאה שלנו. מעיין במדריך עב הכרס, שהוציאה העדה החרדית לקראת חג הפסח, ממחבר שמאוד מאוד קשה להיות יהודי חרדי. המדריך עוסק בפרטי־פרטים של איסורים והיתרים, והוא משמש נר לרגליו של היהודי החרדי. כדי לזכור את כל הכללים המסובכים, הקשורים להלכות הפסח, הוא חייב להצטייד בחוברת, שפקודות מטכ"ל נראות לידה כמו משחק ילדים.

הנה דוגמאות:

„בעת ניקוי הדלתות בבתים יש להיזהר מאד שלא ישפך שום מים על המזוזות, ובאם יש חשש שהמזוזה נרטבה – יש לבדוק המזוזות אחרי הניקוי".

„בעת ניקוי ובדיקת כיסי הבגדים, יש גם לזכור לנקות הכפל שבשרוולי הקאפטיקעס והכפל (מאנז'עט) שבסוף המכנסיים ולנקות את השטריימל מחשש פירורים".

ועדת הכשרות של העדה החרדית הוציאה מדריך לקראת הפסח, שפקודות מטכ"ל נראות לידו כמו משחק ילדים

„כשמנקים את חדר המדרגות, יש לזכור ולשים לב לנקות גם את ארגז החשמל והתיבה המיועדת עבור הדואר, כי לפעמים נמצא שם חמץ".

● אצל החרדים צריך לבדוק לקראת פסח גם את הכיסים, מחשש לפירורים

צילום: ראובן קסטרו

ומה תגידו על ההוראה הבאה?

„כל מיני טבעות, ובפרט משובצות, יש לנקות היטב כל חריץ בהן. ואחרי שניקו הטבעות לצרכי החג, לא לענדן עד אחרי זמן ביעור החמץ. העונדות טבעות בימי חג הפסח, מהראוי שיגעילו אותן, ולכל הפחות להזהר לא לענדן בזמן שהידיים עוסקות בחמץ".

ניקוי החמץ חל כמובן גם על שיניים תותבות. את אלה יש להדיח מיד אחרי אכילת החמץ האחרון, לנקות ולנקר היטב.

בחג הפסח מוטב לו, ליהודי החרדי, שישאר בריא, שכן בתרופות רבות מצוי חמץ. רופאי העדה החרדית ישבו ובדקו, והתירו בסופו של דבר 1570 תרופות לשימוש בחג הפסח. „אם נזקקתם לרופא במשך ימי החג, דאגו לקחת עמכם את המדריך: וכאשר יבקש הרופא לרשום את המירשם, דאגו לבקש תרופה הכלולה במדריך. אבל ברור כי חולה שיש בו סכנה ח"ו, יכול לקחת תרופות גם בחשש חמץ. אם רופא רושם תרופה לסתם חולים, ואין כשרותה ידועה לפסח, יש לעשות שאלת חכם. במקרה של הכרח, ח"ו, או זקנים וכד', הוראת הבד"ץ שליט"א היא: לעטוף את התרופה בקפסולה נקיה וכך לבלוע אותה".

ועוד הוראה: „כל מי שיש לו מניות בחברה, שיש ברכושם חשש חמץ, מחוייב למכור חלקו במניות".

שיהיה לכולם פסח כשר.

ה„נקניקיה" בת 60

האם היה עולה על דעתכם, שהגברת המפורסמת ביותר בעולם, זו היושבת על כס המלכות הבריטי זה 34 שנים, לא נתנה מעודה ראיון לאמצעי־התקשורת?

עובדה זו פורסמה בעתוני סוף השבוע, לרגל יום הולדתה ה־60 של אליזבת

אליזבת השניה מלכת בריטניה, החוגגת היום את יום הולדתה ה־60, מעולם לא נתנה ראיון לתקשורת

השניה („ליליבט") החל היום. וכמו באה להצדיק את העובדה, שכל שהם יכולים לפרסם עליה זה פרטים, לא בהכרח מדוייקים, שנאספו כעדות שמיעה במשך השנים. כך, למשל, אנו שומעים שהיא אוהבת ילדים, כלבים וסוסים – ולא בהכרח בסדר הנ"ל.

היא אוסרת להשתמש בשום.

לא סובלת תתולים.

עונה לכינוי החיבה „נקניקיה", שהוענק לה על־ידי בעלה, הנסיך פיליפ.

היא כותבת יומן, שאיש לא קרא בו.

לובשת שמלות מס' 12, ולכל מברשות השיער שלה ידיות מזהב טהור.

שיש לה חוש הומור והיא נהנה לצחוק עם הקרובים לה אם כי כלפי חוץ היא תמיד שומרת על ארשת פנים כבדה, רצינית. ממש המורת־סבר.

רבים ציפו, שבהגיעה לגיל 60, תפנה הגברת הנכבדה את כיסאה, תעביר את הכתר לראשו של בנה הבכור הנסיך צ'רלס, בעלה של ליידי די. האוהבת אבל אין רמזים בכיוון זה. הגברת יושבת חזק על הכיסא, ולא מגלה נטיות לנטוש. ולמרות כל זאת, היא אהובה על נתיניה; וגלי שמחה מציפים את בריטניה ביום הולדתה של אליזבת השניה, [illegible] ה־42 [illegible].

● מלכת בריטניה אליזבת השניה בעבודה – ובנופש מלכותי

המשטרה פעלה מהר, חזק ולא אלגנטי

● רס"ן חסיין רחאל: עלבון צורב

מאיר הראובני

משטרת מרחב העמקים מסיכה הודעה לעיתונות על מיבצע גילוי נשק וציוד צה"לי בכפר הבדווי אל־סייה, שמצפון לנהלל. החיפוש נעשה בשעות לפני הצהריים, כאשר הגברים נעדרים מבתיהם. השלל שנתפס: אקדחים, רובי קלצ'ניקוב, כידונים־רובה, תחמושת, מטענים שונים וכן שקי־שינה ופריטי לבוש חאקי.

הידיעה מפורסמת בהבלטה רבה במהדורות החדשות ברדיו וברוב עתוני הבוקר. רדיו דמשק ממהר לנצל הידיעה, ומשדר אותה בהבלטה, בציינו כי הגילוי חושף את מידת חוסר הנאמנות של בני הכפרים הבדווים למדינת־ישראל.

עד כאן הכל נראה בסדר, אבל...

אבל... כי הנה מה שלא פורסם בידיעה, בסוף מארס השנה:

המדובר ברב־סרן חסיין רחאל, שבביתו התגלה החומר רובה קלצ'ניקוב. ואיך הוא הגיע לביתו? – הוא קיבל אותו ממפקדיו כפרס על היותו מתגל, שנשא כלי־נשק זה ברדפו לבצע פיגוע בישראל.

אצל בן משפחתו, רס"ר מוצטפה רחאל, החרמו שלושה כידונים. ואיך הם הגיעו לביתו? – הם ניתנו לו כפרס על־ידי מפקדיו על שהרג שלושה מחבלים, שנשאו כידונים אלה.

באשר לאקדחים שנתפסו – לגבי כולם הוצגו רשיונות תקפים על־ידי מחזיקיהם.

„כאשר פשטו עשרות השוטרים על בתינו – סיפר רחאל – נעדרו הגברים, כי היו באותו זמן במקומות שירותם בכוחות־הבטחון. הנשים שנותרו בבית לא הבינו ולא ידעו כיצד להסביר לשוטרים את הימצאות הנשק".

הנשק והציוד, שנתפס אצל בדווים בני הכפר אל־סייה – ניתן להם על־ידי מפקדיהם כפרס על שחיסלו חוליות מחבלים

הבדווים שאצלם מצאה המשטרה את הנשק נעלבו עד עמקי נשמתם. „גיליתי אנשים שפוי־דאש, הכועסים על העלבון הצורב והסכין שתקעו בלבם אמצעי־התקשורת. הם נעלבו שבעתיים על שכללו אותם בפירסומים בנשימה אחת, עם הידיעות על גילוי נשק, שנגנב מצה"ל, בכפרים דבורייה וערב אשיבלי בעמק. גילוי זה נקשר אח"כ לחשיפת חוליות מחבלים בכפרים בישראל" – סיפר עורך־הדין הזיפני משה יונאי, המייצג את הבדווים שנפגעו, אחרי שביקר בכפר אבו־סייה – „בעקבות הפרסומים האלה הם החלו חשים ביחידותיהם אווירה עויינת וחשדנית בין חבריהם לנשק".

ועוד אבל... בני משפחת רחאל נימנים על שבט אל־הייב, שמקורו בכפר טובא שליד ראש־פינה. בני הצטרפו בתש"ח לאנשי חטיבת יפתח בפלמ"ח, והתגאו בחברותם עם יגאל אלון ז"ל.

ובלי אבל – עוה"ד יונאי פנה אל שר־המשטרה, חיים בר־לב, וביקש אותו שיחקור את הפשלה שבפירסומי המשטרה בנידון, ויעשה מאמץ לתקן את תחושת העוול שגרמה לבדווים, נאמני המדינה.

ושבסקי פרילוך זוהר

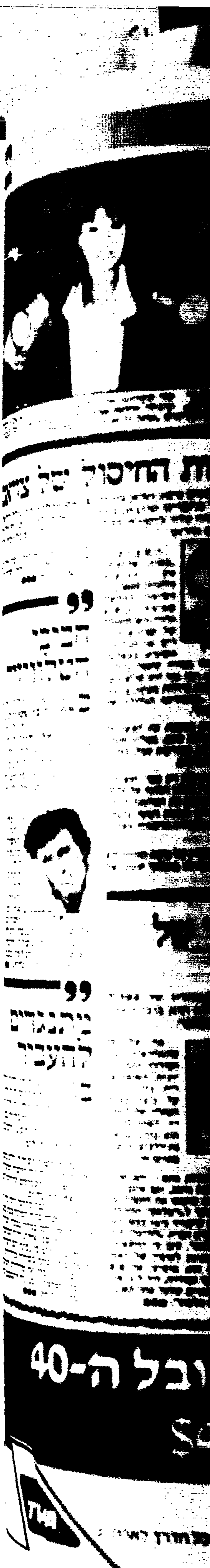

صكا من الاصل

לוח מעריב
בשיתוף עם THE JERUSALEM POST
לך על בטוח
המשרד הראשי: בית מעריב, רחוב קרליבך 2, תל־אביב מיקוד 67132. טלפון ישיר למסירת מודעות – 439439 (רב קווי)
המחיר: 5.92 ש"ח למלה, מחיר אחיד לכל ימי השבוע (כולל ערב שבת וחג) מינימום 8 מלים

דירות

■ באבן־יהודה, למכירה דירת 4 חדרים + גינה. טלפון: 053־99068. (#6643)

■ למכירה 2 מכבשים, 35 טון, „דיאל" + מרכזה לפלסטיק, מגהץ 50×50 כפולה, 2 רתכות, 20 כ"ס המתאימה לכבידות גדולות של אגנים. (#327) 03־9611940, 03־9611663

■ מודעפון 38־38־38 – שרות לקבלת מודעות בטלפון ללוח מעריב בכרטיסי אשראי ויזה, ישראכרט ודיינרס מודעפון 24 שעות ביממה 03־38־38־38 (#2546)

■ „ניר דירות", קנית דירות לכל תחום!! בהרצליה דירות וקוטג'ים. (#7119) 052־544722, 052־543835

■ קבלת מודעות בטלפון „ללוח מעריב" – הלוהטבעות במפלגי אשראי מונחים ב„לודמן". 03־292279. רב קוי, רונן. (#7894)

■ דירה משתמשת!! תשואה!! מפודגים!! בכוון לבני: 03־719042, 03־720032 (#5574)

■ שרות לקבלת מודעות בטלפון ללוח מעריב בכרטיסי אשראי: ויזה, ויזה + 30, ישראכרט ודיינרס 03־227117, 03־227118, 03־227119 בכוכבי „פרסום אוריאל". (#8196)

וילות ובתים

■ באבן יהודה, וילה מיוחדת רב תכליתית מהשרב תוך. 053־99446, 053־40180 לא בשבת. (#2250)

■ בהוצבות, בכרב, למכירה בנין גדול, מגרש 756 מטר, למשרדים, לעסק. (#6672) 03־299835

■ שלו, אדמה פרטית בשרון, אפשרי להולבה בזיזה. 053־97461 (#6685)

■ כאזור, וילה ל־2 משפחות + מיגרש קס. 03־827636, 03־807982 (#8759)

■ ברעננה, קוטג', 6 חדרים + גינה מודלה, 134,000. אחרה 124 „תיוק". (#58)

■ באריאל, וילה 4 חדרים, מגרש 500 מ"ר. 03־916867 (#151)

■ ברמת־השרון, להשכרה, קוטג', 5 + מרתף + גינה „קדיאן אינטרקונטינטל". 03־490163 (#213)

■ להשכרה בבנין, וילה מרוהטת, 4 + טלפון + גינה. 03־352624 (#422)

■ בכרמיאל, בדרקומתי, ק"ב, 100 בשלבי גמר. 04־982803 בערב. (#448)

■ פרסם מודעותך ב„אורקלוטון", בלפור 2 תל־אביב. 03־297481, 03־291613 (#503)

■ קרוב לבר־אילן, בגבעת הברושים, קוטג' יפהפה 150,000, הקודם זוכה!! 03־295303 (#606)

■ עומן הליבידי, וילות + קוטג'ים + פנטהאוזים + דירות סופר לוקסוס בתל־אביב + ברמת אביב + בהרצליה פיתוח + בסביבה (בית) 424462 + (משרד) 418030 (#692)

■ למכירה בחולון, בית 2 חדרים + מגרש, 85,000 דולר. 03־233258 (#754)

■ בסביון וילה, בנוי 300, שטח 500 מגרש לבניה 500. „קדיאן אינטרקונטינטל". 286222 (בלר"ק) (#802)

■ בתל־ברוך קוטג' יפהפה, חצי דונם אקסלוסיבי. „קדיאן אינטרקונטינטל". 286222 (בלר"ק) (#814)

■ בהרצליה הצעירה שני קוטג'ים כ־190 מ"ר בנוי, 6 חדרים + מרתף מאור + חניה, לכניסה מיידית. חברת „קרוז", אבן גבירול 30, תל־אביב. 03־257455 17:00־08:30 (#833)

■ בנוה – מוכפץ בית, „סופר שגריר" מספק לך חומר מוכן לשפריץ או להשלכה גם רטיבות גם ב„לבן־שלג". 03־9223514 (#895)

■ בכפר שמריהו, בהזדמנות!! וילה על 1100 מ"ר, 6 חדרים, קיתר/חימום מרכזי!! הרצליה/שמות למכירה מבחר קוטג'ים מ־275,000 ש"ח!! להשכרה בתים ריקים/מרוהטים, מ־750 ש"ח. „אנגלו סכסון" 052־554443 (#907)

■ להשכרה בהרצליה פיתוח בשקט מעולה לתקופה ארוכה, וילה מפוארת, מרוהטת קומפלט, שירותים מקיר לקיר, גינה וחניה. 052־72064, 03־611941 (#934)

■ בכביון, בית 230 מ"ר + 4½ דונם, גמל 063־88352 (#993)

■ בהרצליה פיתוח, למכירה, קוטג' דו־משפחתי חדש פרטים ובונגלוות במודרנית, „קדיאן אינטרקונטינטל" 052־556677/2061 (#1008)

■ בבן־יעקב, בהזדמנות, קוטג' יפהפה 6 חדרים. 03־470652 (#1115)

■ באבן יהודה, וילה חדשה, 5 חדרים, 133,000 דולר. 053־97447, בכניסה 053־28172 (#1165)

■ בכפר־שמריהו, פרטי, וילה 750 מ"ר, 350,000 דולר. 052־72949 (#1222)

■ למכירה – השכרה, בקיסריה, וילה + דונם, אפשרות תחלופה!! 063־73319, 03־391152 (#1290)

■ ברמת־השרון המערבית, להשכרה, קוטג' מרוהט קומפלט, לשנתיים. 03־491996 (#1306)

■ ברמת־השרון – פרוייקט קוטג'ים, חדש, ברחוב הרצל, 6 חדרים, 400, מגרש. בלעדי לאנגלו־סכסון. 052־454133, 052־454336 (#1337)

■ ברעננה – פרוייקט קוטג'ים חדש, באזור מעולה, 6 – 7 חדרים. בלעדי לאנגלו־סכסון. 052־454336, 052־454133 (#1398)

■ בירוק, למכירה, קוטג'ים לכניסה מיידית. „תמך סוכנה לשם" – (בלר"ק) 03־357438, 03־481387 (#1415)

■ בסביון למכירה וילה מטופחת, ¾ דונם. „מכרוזית" 03־346246 (#1636)

■ בהרצליה למכירה קוטג' מסודר, 140,000 דולר. 052־85204, 052־85343 (#1694)

■ ברעננה, למכירה קוטג' מפואר + 375 מ"ר מגרש, 165,000 דולר. 052־85204, 052־85343 (#1698)

■ למכירה ברעננה, 2 קוטג'ים חדשים, 6½ + 7 חדרים. 052־451579 (#1801)

■ למכירה בנוה־ליהודה, ראשון לציון, 2 שלבי וילות, 6 חדרים ב"א. 03־447840 (#1947)

■ דחוף!! לנל קישמה!! וילה מפוארת בקיסריה, 290 מ"ר + גג מפואר + חשיבתא!! למכירה/להשכרה. 063־34931, 063־81871 (#1953)

■ מודעפון 38־38־38, שרות לקבלת מודעות בטלפון ללוח מעריב, בכרטיסי אשראי, ויזה, ישראכרט ודיינרס מודעפון 24 שעות ביממה. 03־38־38־38 (#2599)

■ ברעננה, קוטג'ים מפוארים – מגוון מקומות – מבחר מבשי בנייה. 052־28060, 052־31338 (#2672)

■ ברעננה, קוטג' 5 חדרים + 4 שירותים + דירת מרתף המתאימה למשרד, או מרפאה, שטח בנוי 300 מ"ר. 052־445289, 03־9223514 (#2728)

■ להשכרה וילה בנרדוה, 4 מפלסים, מיוחדת ונוחה. 063־77428 (#2934)

■ ברמת־אביב מול האוניברסיטה!! למכירה 2 קוטג'ים 280 מ"ר + גג!! לוקסוס בילואות!! „בלבר" מהודות. 03־226132 (#2983)

■ בהרצליה פיתוח!! להשכרה וילה, 6 + בריכת שחיה, לוקסוס בילואטסה!! מהודות. „בלבר" 03־226132 (#2989)

■ במגדיאל ב' – חצי דונם, 5 + 2, 195,000 03־484031 (#3052)

■ בתל ברוך!! קוטג' חדש, חצי דונם, פינוי שוט. „קסמה". 448704 (#3075)

■ להשכרה וילה, קריית באוליסטוק יפה, ל־4 שנים. טלפון 03־353011 (#7281)

■ דרושים לנו, בתים מפוארים להשכרה, בתל־אביב־צפון, באפקה־בתל־ברוך, בנוה־ה השכונה, בהרצליה פיתוח, בכפר שמריהו. „קוטג'של־צכניס". (#3217)

■ בהרצליה פיתוח מבחר בתים וקוטג'ים להשכרה. „דיור אקספרס". 052־70591, 052־88585 (#3562)

■ בהרצליה הצעירה קוטג' חדש מודרח + מרתף. 052־540658, 052־88585 (#3568)

■ בנהלה בית על חצי דונם, אדירה מערית „אנגלו סכסון". 490269 (#3607)

■ למכירה בחוה, קוטג' מפלסי מפואר, מרתף וחניה. 03־364105 (#3707)

■ בגני־תקוה מכה + מגרש, 520 מ"ר, לבניה, ברחוב דוגית. טלפון בערב: 03־341182 (#3981)

■ קוטג' מפואר, 4 חדרים, בנוה־דקה, תמהרוצון. בשכות הערבים 475803 (#3990)

■ אנחנו חברה לבניין, מציעה בהרצליה הצעירה, קוטג'ים מפוארים בסטנדרט גבוה, בשכונה יפהפה, 5 חדרים, מרתף מפואר, גינה פרטית, המחיר השלם מדהים. פרטים בטלפון 052־22214 או באתר בני יום 14:00־10:00 (בכבד שך רח' רבי־עקיבא). (#4014)

■ בהרצליה פיתוח, להשכרה וילה 6 מרוהטת, מיידית!!! „אביבים" 03־425042 (#4155)

■ בהרצליה פיתוח, להשכרה בית, 5 + גינה, 111000 „קדיאן אינטרקונטינטל" 052־556677/2061 (#4415)

■ בהזדמנות בנורדה, בית 90 מ"ר + דונם. 03־735827, 055־36427 (#4574)

■ בהרצליה פיתוח, וילה על דונם, מיקום מצויין!! מכירה/השכרה. „אלון" 052־551717 (#4593)

■ בבבלים קוטג' 5 + גג מרתף, ע"י המציק. 247441 (#4682)

■ מעוניין בבית קטן, אפשרי מגן בדאר תל־אביב. 03־846014 (#4712)

■ ברעננה מבחר דירות גג, פנטהאוזים גדולים „שמאי". 03־457259 (#4738)

■ בהרצליה פיתוח, וילה חדשה ומפוארת 235,000. 052־72878, 052־538731 „שעשוע". (#4876)

■ בסביבות 2 וילות, 128 מ"ר + 158 מ"ר על 3 דונם. 053־96136 (#4891)

■ בהרצליה פיתוח, למכירה וילה מפוארת, ללא מתווכים. 052־77044 (#4920)

■ בחולון, בדו־משפחתי, 4 חדרים + אפשרות בניה, על 360 מ"ר. 03־802763 (#5154)

■ בסביון, למשרדים, בלעדיות על מבחר וילות בגדלים שונים. תיווך „רה־בישוף". 03־343386 (#5176)

■ בסביון, וילה 6 חדרים, רח' שקט, בראי לראות. תיווך „רה־בישוף" 03־343356 (#5192)

■ בסביון, בלעדי לתיוך „רה־בישוף" וילה על 5 דונם, מיקום מצויין. 03־343356 (#5197)

■ ברמת־השרון, וילה 1500/300, מרכזית + גן, 500,000 ש"ח. 052־79960 (#5232)

■ קניה ומכירה משקים ובתים, באזורים כפריים בכל הארץ. „קמיר" 02־722028, 03־243711 (#5283)

■ ברמת מלכ, דו־משפחתי + הסקה, טלפון: 052־78408 (#5317)

■ בהרצליה, במבנים־הוותיקים, דו־משפחתי, 6 + גינה, 640 מ"ר, מגרש. 03־705272 (#5457)

■ ב־2500 ש"ח, פקח צנזר בנית ומלות ת.א. שפור מהודס מ 08־435378 (#5494)

■ דרושים עבור לקוחותינו הרשומים – בתים להשכרה עד 600 דולר, למשפה ארוכה, הול מסוה, רח' שקי, אנגרסון, סעסעס. 231616 (#5601)

■ בהזדמנות בהחלטה, קוטג' 4 חדרים באזור דזור, 85,000. 053־42418, 053־43798 (#5743)

■ וילה למכירה + 1½ דונם, בגדרה. טלפון: 053־35400 (#6736)

■ למכירה וילה והחזר באפשרת + בית משק בנורמ. 053־96074 (#6952)

■ בבתי השרה, קוטג'ים מפוארים, 6 חדרים, ½ דונם. 03־497856, 03־796194 (#7324)

■ בנורה, וילה 96 מ"ר, אזור מצויין, גינה גדולה + מחסן. 057־950921 (#8363)

■ ברעננה!! קוטג' מפואר הטתר באזור אקסקלוסיבי בהזדמנות!! „יזר אחוזו" טלפון: 052־441088 (#3100)

■ בתי כפר משמקים בגדרות אזור הדרום. 055־34316 (#3119)

■ אחוזי עובדי בניסו קוטג'ים במקום שקט הצבר בהרצליה, 052־88028 בשעות: 19:00־16:00 (#3939)

■ ברעננה, מגרש 352 מ"ר, במיה מיידיתו לבית בדו־ה חיות לרחוב. „אחוד אלוהטר" 052־34015 (#4456)

■ בהרצליה המעוננת!! קוטג' 6 + מרתף!! להשכרה/למכירה!! 052־550066 (#4481)

■ בהרצליה פיתוח!! וילה מפוארת!! בוהה ושקטה!! להשכרה/למכירה!! 052־550066 (#4488)

■ מדוייק!! בהרצליה פיתוח, להשכרה קוטג' מושלם + בריכה – לנציגים!! 03־259905 (#5008)

■ קוטג' מדורג 180 מ"ר בנוי, ע"י כפר־שמריהו. 03־247782, 052־78613 (#5117)

■ בנאות אפקה, קוטג', 300 מ"ר בנוי, כניסה מיידית, בכתב 243057, בשעור: 229833 (#5292)

■ למכירה וילה דו קומתית, 4 חדרי שינה + סלון, שרותים כפולים, חדר הלבשה, מחסן שטח, ל־2 מכוניות ומקלט, בתל־גנים (בנשרים) 220,000 דולר. 03־742515 (#5960)

■ בבנות השקט, להשכרה קוטג', יפהפה, מרוהט. 03־452257, לוולבה. (#5626)

■ בנחל יעקב, קוטג'ים טובים בובמן חדיש + בריכת שחיה משותפת, בשלבי בנה. 052־70649 (#5785)

■ בנוה עין, למכירה וילה, 5½ חדרים, מגרש 600 מ"ר. 03־9224360 (#7685)

■ בבני־צוינן, קוטג' מפואר, בהזדמנות מרימוד „אילן". 03־344860, 03־354246 (#5484)

■ ברמת־השרון המערבית!! לבשניה!! קוטג' סופר אקסלוסיבי!! בהל־ – מפואר – מרוהט!! לבשניה מיידית!! „אנגלו סכסון" 474244 (#5622)

■ בהזדמנות!! בחיפה דן וילה מפוארה, שם ראשון. 03־334024 (#3628)

■ קבלים, מהדורים יבוני לך וילה, תחסון היום. 03־451342 (#5569)

■ במרכז הרמת־השרון, 500 מ"ר, 2½ בדו־משפחתי + 2½ מ ילדים מאוס + אישורים לבניה ביתית. 052־32256 (#5734)

■ בהזדמנות, דו־משפחתי 5½, שמונה 4 כיוונים. 03־764735, 140,000 (#5769)

■ בכפר־שמריהו, בית ישן + 8 דונם. 052־70181, 03־484142 „מרקער" (#7288)

■ בהזדמנות!! בהרצליה פיתוח, וילה מפוארת + מרתף + דונם. 052־72266, 052־70181 (#7274)

■ למכירה בנין עם דירות בכוכב, חלק פנוי. 03־411239 (#6268)

■ ברמת־השרון המערבית!! קוטג' יפהפה, 5 + מרתף!! אנגלו־סכסון 474244 (#6086)

■ בכפר הרא"ה, בית ומגרש גדולים, פנוי בקיץ, לרוטים. 063־65201 (#6096)

■ בהרצליה הירוקה קוטג' מפואר 5 + מרתף 140,000 052־541641 (#6272)

■ למכירה באריאל, קוטג' רסקו 141 מ"ר, מרתף. 03־244295 (#6427)

■ למכירה, דירות גג מיוחדות, במגדרקות, 4 חדרים גדולים. 03־917038 (#6536)

■ בשכונת רבובים, בשכון דן, קוטג' בבניה בדו משפחתי. 150,000 „מקסל". 03־448704 (#6580)

■ בנהלה, במקום הלוסי, 800 מ"ר, בנוי 320 „קדיאן אינטרקונטינטל". 490163 (#6644)

■ בהוד השרון קוטג' מפואר חדש + תוספות, 145,000 דולר. 052־455091 (#6687)

■ ברעננה בית פרטי, בסביבה מצויינת, 110,000 „אחק" 052־453443 (#6815)

■ בכבר־ברקו!! לדתיים!! למכירה קוטג'ים, 7 + מרתף עלויון!! 052־558151 (#6829)

■ בהרצליה הצעירה קוטג' 5 + מרתף + גג + גינה גדולה!! בהזדמנות!! 052־543474, 052־544576 (#6841)

■ ת.א. שפה, מהודשים וסבינוע בית וילות הטבו הנשימות. 03־483578 (#6982)

■ בהרצליה פיתוח, למכירה, קוטג' דו־משפחתי באזור שקט ורגוע, 500 מ"ר „קדיאן אינטרקונטינטל". 052־556677/2061 (#6937)

■ ברמת־אביב קוטג'ים מפוארים, 7 חד', 188,000 דולר במוסך + מע"מ, „ישקף". 03־426293 (#6953)

■ בבכר־שבא מפרוייקט הדרים, לאוו הגלות שלב א', אנו מציעים בשלב ב' קוטג'ים מפוארים + קרקע 83,500 דולר + מע"מ, תשלומים נוחים משכך 22,000 ש"ח, הכניסה בקוטג' לדוגמא באתר הבניה, ברח' בן־יהודה כ"ס, בימים א'־ה' בשעות: 14:00־18:30 „ישקף" 03־426293 (#7001)

■ בהרצליה נוה עמל, בהזדמנות, למכירה קוטג' 5½ + מחסן. 052־556324 (#7011)

■ להשכרה!! בתל־אביב בקירבת הים!! קוטג' ענק + גינה משותפת. אפשרי לעסק – „לער" 03־200450/5 (#7035)

■ בבבר־שיקין, בית גדול על שטח 5 דונם, 03־9334432 (#7120)

■ בהרצליה, בנקודות הסובבה, קוטג'ים חדשים ויד שניה, החל מ־120,000 דולר. „ניר דירות", ללא תוקף!! 052־544722, 052־543835 (#7201)

■ בהדובהת, בברחוב 24, בית, 3 + 600 מ"ר. 03־892820 (#7205)

■ למכירה 5, דו־משפחתי מחשמות גינה, הח"ע. 03־475569 (#7241)

■ מעוניין לשכור וילה בסביבות ראשל"צ, לתקופה ארוכה. 03־357159 (#7246)

■ פנטהאוז מיוחד ברמת־השרון!! 310 מ"ר!! נוף לוחוקים – מרהיב!! 03־448685, 03־448561 (#7334)

■ למכירה כפר שמריהו, במקום יפהפה, 3 + ½ דונם פרטי. 03־776596 (#7342)

■ דו־משפחתי באשקלון, ברגע 5 חדרים, גינה וחניה. 051־32446 (#7370)

■ בהוד השרון בית ישן + 1½ דונם, 052־27035, 08־457491, 80,000 (#7430)

■ בהזדמנות!! קוטג' מפואר, 1 בלבד + מרתף מאור, באיזור שכונדן, בשלבי סיום. 03־584278 (#7592)

■ טלפון מהזר למסירת מודעות לעיתון: 885085 רב־קוי (פרסום „און"). (#7616)

■ בבן־יקב, וילה דו־משפחתית, על ½ דונם. 03־425581 (#7663)

■ בנוקי ים, וילה מיוחדת נוצח הנדלה, נוף ים. 053־96465 (#7740)

■ בשכונת הלל, המדוק – דו משפחתי על חצי דונם, מפוארת, 5, תוספת והוסו, 280,000 דולר. 03־784421 (#7761)

■ מחפשים בית פרטי להשכרה בסביבת תל־השומר, 03־343363, 052־78539 (#7805)

■ בהרצליה פיתוח, וילה מפוארת + תוספת, 3 מפלסים, 280,000, 052־70903 (#7819)

■ להשכרה באפקה – חוב שופר, וילה בדולה – 5 חדרים – מטבח, מאובטח. 231616 (#7864)

■ בכפר־שמריהו, וילה מקסימה, 4 חדרים, ½ מרתף, אפשרות ביוב וילה מודרן. 052־78832 (#7175)

■ בגדרה קוטג' חדש המפואר 8 חדרים + גינה + הסקה + טלפון ושוד— 055־92274 (#7911)

■ מיידי בשיכון ותיקים ברמת־גן, להשכרה קוטג' מפואר + גינה 03־792992 (#7935)

■ בהרצליה קוטג' 5 + מרתף 130,000, „מיוך" 03־484279 (#7955)

■ בהרצליה, קוטג' חדש המפואר, 8 + מרתף + חניה. 03־470614 (#8060)

■ בהזדמנות קוטג'ים דו־משפחתיים ותלת משפחתיים 5, 6 חדרים בגני־הרצליה (לשעבר גני־השרון), הרצליה הצעירה „אלדר" 03־203341 (#8090)

■ מבצע!!! אשראי עד 60 יום ללא ריבית!! שרות לקבלת מודעות 03־739297, 03־738707 „פרסום מק־פרסום" 20:00־8:00. גם בכרטיסי אשראי. (#8201)

■ בגבעת־סביון, נותרו 3 קוטג'ים מפוארים על קרקע פרטית, מסירה בעוד כשנה. „אפריקה ישראל להשקעות" 03־357191, 03־650281 אחה"צ (#8207)

■ ברעננה קוטג' בודד גדול + מוגים. 360,000 ש"ח. 052־451802 (#7331)

קבלנים מציעים

■ ברמת־השרון, במקום גבוה ויפה, דירות 5 חדרים ודירות גג + פינת עבודה, רחוב מרדכי. 03־441111, איזנברג טסדמ 13:00 (#438)

■ פרסם מודעותך ב„אורקלוטון", בלפור 2 תל־אביב. 03־297481, 03־291613 (#505)

■ בהרצליה הצעירה, שני קוטג'ים כ־190 מ"ר בנוי, 6 חדרים + מרתף מאור + חניה, לכניסה מיידית. חברת „קרוז" אבן־גבירול 30 תל־אביב. 03־257455 בשעות 08:30־17:00 (#585)

■ ברעננה ע"י „מרכז בנלך" נותרה דירת פאר אחרונה, בק"א, ע"ע, בבניין בן 3 קומות, 2 דירות בקומה. 76,000 דולר, כולל מע"מ, פיתוח וחניה. „קרוז", אבן גבירול 30 תל־אביב. 03־257455, 08:30־17:00 (#912)

■ בראשון־לציון בטורב היוקרתי, דירות קוטג', 6 חדרים, חדשות, 120,000. „עידן" 995745 (#1863)

■ במזרח־תקוה, בשכונות, 4, חדשה, לכניסה (מקבלן). 03־494506, 03־481947 (#2344)

■ מודעפון 38־38־38 שרות לקבלת מודעות בטלפון ללוח מעריב, בכרטיסי אשראי ויזה, ישראכרט ודיינרס מודעפון 24 שעות ביממה 03־38־38־38 (#2552)

■ מגדל בר־כוכבא בהרצליה, הפרויקט הכי יפה באיזור, דירות 106, 137, 162 מ"ר + קוטג'ים. מחירים החל מ־73,000 דולר + מע"מ, טלפונים: 03־245385, 03־247730. מכירה יהיה באתר הבניה בשבת מ־11.00 עד 14.00 (#4899)

■ דירות אחרונות בפרוייקט קטן, תמנון, רחוב א. בן אליעזר 46, בקוד בדירה לדוגמא. 03־761779, 03־769961 (#5756)

■ בכפר יעקב במרכז, דירות חדשות 5, 4 ופנטהאוזים. 03־950619 (#5793)

■ במבצע בגבעת שמואל דירה אחרונה א. יצחקי 03־454207/8 (#8499)

■ בגבעת־צהלה, בבניין בנר 4 חדרים לוקסוס, כניסה מיידית. 784741 (#4708)

■ ברמת־אילן, דירות 4 ו־5 חדרים, פנטהאוזים 5 ו־6 חדרים למסירה מיידית. „בר" דיזנגוף 173, 03־240128 (#7758)

■ בתל־אביב, בבר־עודיין, דירות בכל הגדלים. לוקסוס!! לרבינייה!! 03־269387 (#5507)

■ „בני־נחל", בונים בגבעתיים, ברחוב רמב"ם, 15 דירות, 4 חדרים ודירות גג. 052־21364, 03־312201 (#6235)

■ בגבעת־שמואל, מסאל בונה ברחוב ביאליק פינת עזיאל דירות דו מפלסית בבניין דו קומתי, קומה א' צמודות לקרקע וקומה ב' צמודות לגג + חדר. בפרטים: משרד מכירות סוקולוב 41 חולון, 848624, 854539. אפשרות לגרום עם נציגנו באתר הבניה בכל ימי השבוע. (#6343)

■ ברעננה, נותרה דירת פאר אחרונה! 4 חדרים + גג + חדר בבניין בן 3 קומות, 2 דירות בקומה, 90,000 דולר כולל מע"מ, פיתוח וחניה. „קרוז" אבן גבירול 30 תל־אביב. 03־257455 08:30־17:00 (#7027)

■ ש.א.ע.ב. מציעה 2 דירות אחרונות + גג בקומה השישית בבניין המפואר הנבנה ברחוב פלורנטין פינת חביבה רייך. לפרטים: ש.א.ע.ב. רחוב סוקולוב 64 חולון. 03־858848 (#7357)

■ בבניה, בגבעת־שמואל, בבנין של 4 דירות, דירת 4 חדרים, אחרונה. 03־5323160 (#7396)

■ בגבעתיים הדרמק, 3½, 70,000, 4½, 90,000 גג. 03־736619 (#7399)

■ בפארק הירקון דירות חדשות 5 ו־5 + גג מפוארים. תיווך „אריף" 03־220952 (#7624)

■ בהזדמנות!! קוטג' מפואר, 1 בלבד + מרתף מאור, באיזור שכונדן, בשלבי סיום. 03־584278 (#7855)

■ „מאמשקרנבין" חברה קבלנית לבניין מציעה: דירות בראשל"צ לכניסה מיידית בכל דירה פרט טכני גבוה, במרכז, דירות בשלבי בנייה. 03־999126, 03־9644545 (#8038)

■ הקבלן אדלר בונה דירותיו!! ובונק, בני־ברק, בגבעתיים, 3, 4, 5 + חדר גג. לפנות הרב־קוק 10 בני־ברק מ־08:00־13:30, מ־16:30־19:00. 03־781640, 03־705811 (#8056)

■ בניין חדש, בגבעתיים־אביב, ברמת־אביב ג', 4, 5 חדרים 146 מ"ר. דירה להזמנה א' ל' ה': 16:00־18:00. שבת: 10:30־13:30. „אפריקה ישראל להשקעות" 03־690281 (#8203)

■ בבית המיוחד בגבעת־שביון (ליד סביון), דירות מיוחדות 3־6 חדרים, 115־160 מ"ר. מרכז מכירות סביון: א'־ה': 16:00־18:00. ו': 08:00־13:00. „אפריקה ישראל להשקעות" 03־357191, 03־650281 (#8217)

■ „קרוז" בונה בגבעתיים, בבנשרה־הנדיב (חלקה 9") דירות עם מפואירות 3, 4, 5 חדרים ודירות עם גג. המשרד: אבן־גבירול 30 תל־אביב. 03־257455 בשעות 08:30־17:00 (#8221)

■ בגבעת אביב, ברמת אביב, ברחוב ברזיל 4½ 5½ חדרים ודירות גג. מחיר 5½ ק"א במוכנן: 176,717 ש"ח ($121,000) + מע"מ. א'־ה': 17:00־19:00. שבת: 10:00־14:00. ש.א.ב. „אפריקה ישראל להשקעות" 03־848447, 03־650281 (#8227)

■ דירות לשכלולם מיידי: 1) במבוד־תקוה ברחוב השילדי 20 – 4 חדרים. 2) בגבעה ברחוב טשרניחובסקי 7 – 4 חדרים. 3) בתל־אביב ב.ל' אכלוס יולי 86/7 – 5 חדרים. לפרטים: חברת „אביב", ביאליק 155 רמת־גן. 03־7512203 (#8235)

■ בראשון לציון, ברחוב הבנים, דירות 4 חדרים. בבנייה: 4 קומות + מעלית, 2 דירות בקומה, 3 כיווני אוויר. החל מ־50,000 כולל מע"מ ופיתוח. „קרוז" אבן־גבירול 30 תל־אביב. 03־257455 8:30־17:00 (#8236)

החלפת דירות

■ דירה הבנובה בת"א, תמורת דירה בנירידוק־בני־ברק. ברמה עודה, אלקנה, ר.ב. אפריים, 44801 (#7453)

תל־אביב

דירות למכירה

■ חסוך את כספך אם מכור את דירתך/רכושך הפרטי ללא תיווך וללא תשלום. 03־835810 (#374)

■ חסוך את כספך אם מכור את דירתך/רכושך הפרטי ללא תיווך וללא תשלום. 03־835810 (#8743)

■ בבבלי!! פנטהאוז!! 180 בנוי + 180 גג, 260,000 „אוסונה" 461844 מלר"ק (#5553)

4 חדרים ויותר

■ בהזדמנות, בנקום, 4, 120 מ"ר + מעלית „אופיר". 03־460259 (#304)

■ בקליוטים, 85 מ"ר, ק"א ע"ע, מגורינת. 90,000 03־234749 (#1091)

■ 4½, חדשה, בשלום עליכם + מעלית + חניה + השקטה. 452862, 284671 (#1955)

■ בהזדמנות ברמת נהלה 4, גדולים + גינה + תוספות, 150,000. 03־496846 (#1979)

■ למכירה, 5 גדולים, בבנין מפואר – בבניה (בלל שומר 24 שעות), בשרטים: משרד מכירות. 03־455205 (#2053)

■ בבנוק, 4 מרוהטת + מעלית, נוף לים. 387416, 854061 (#2065)

■ בבבלי מפואר 4 חדרות + מעלית + חניה. 484515, 484532 (#2506)

■ ברמת־אביב ג' 4, ק"ה, מסודרת, שרותים כפולים. 03־427432 (#2752)

■ מודעפון – 38־38־38, שרות לקבלת מודעות בטלפון, ללוח־מעריב בכרטיסי אשראי ויזה, ישראכרט ודיינרס מודעפון – 24 שעות ביממה. 03־38־38־38 (#2942)

■ ברמת־אביב ג' 4½, חדשה, מיודגיה + נוף. 03־429019 (#3182)

■ למכירה, בכבר המדינה דירת לוקסוס, 4 חדרים חניה מגדה + תוספות וטלפון. בעבודה: 241388, בבית: 256968 (#3604)

■ בבנון השקט!! 4½ + גג + מעלית, מפוארת. „סופייטי" 03־224004, 03־234537 (#3647)

■ בנהכי מנטהאוז!! 4 + השקטות ק"ב 110,000 בלקסיה „בלנר" 03־226132 (#3611)

■ בנוה־אביבים/בבני־ידהיה, 4 מסודרת + השקטת „רויבצבול". 03־429799 (#4138)

■ בנוה־אביב ג', דירות גג חדשות בבנין מפואר. בלעדי ל„גימל" 424472, 424584 (#4573)

■ 3 דירות גג, 4 ו־5 חדרים, בבבון ת"א, בלעדי ל„תיבון בסיס". מגדלי חזר הנוף 03־234808 (#4679)

■ בהזדמנות!! ברמת־אביב ג'!! 4 לחזית + מעלית + חניה, 75,000. 03־200450/5 (#4685)

■ בנוה־שרת 4½, סופר־לוקס, מעלית. 493763 (#4706)

■ בנוה־אביבים, 5 מרווחים (גנים) וגה, „אביבים" 03־411167, 03־425042 (#4746)

■ בבבון 4 מפוארים ק"ב + מעלית + חניה + מרכזי. 03־230952 (#5046)

■ בבבון לוקסוס, 200 מ"ר, מתאימה לשרות, 2 חדרי שינה, השכרה/מכירה. 03־7516696 (#5120)

■ בבבון השקט, דירות מפוארות 03־458549, לא בשבת. (#5129)

■ בבבון, 175 מ"ר, נוף לים, רצפת שיש. „קדיאן אינטרקונטינטל". 286222 (#5271)

■ בבבון, 4, ק"ב + מעלית + הסקה + מחק + הגדר חלקי. טלפון: 451259 אחה"צ. (#5378)

■ מיידי בבבון!! עבור לקוח רשום – דרושה לנו דירה מפוארת בבבון ת"א השקט, בבניין יוקרתי ומטופח, 4 ו/או 5 חדרים, עם כל השיכלולים. לעוד „קונדיטל" 231616 (#5653)

■ בשכון דן!! 5, מטופחת!! מרוהטת, מבוצה + נוף. „בית־גן". 03־259314 (#3644)

■ בבבלי!! דירת גג עם נוף פנטהולי, 180 בנוי + 180 גג + 18 בנוי על הגג, ואישור לעוד 24 מ"ר + הרכה תוספת. 290,000 דולר. „קונדיטל" 231616 (#4170)

■ בבבון השקט!! 5 + גג + מעלית, מטופחת, נוף. „בית־גן" 259314 (#4640)

■ בבבון הבבלי!! 4 גבוה + מעלית „מוניטין". 461565, 460515 (#4734)

■ דירות גג!! 4 מרווחים ליד הסידיה (מודרן) + מעלית + חניה, הקודם זוכה!! 295303 (#4871)

■ במרדן, 4, ק"ב, מתאים למגורים/ למשרדים/ לקליניקה. 02־423458 (#6373)

■ והבנון בנוה דירות פאר, 4 + גג בשלמה הנוף. 845189, 885522 (#5690)

■ מול פנטהאוז באזור מלונות, 130,000 דולר. 03־224671, 03־237578 (#5845)

■ בבבון, בלוטמטר, 4 חדרים. טלפון: 03־264170 (#5766)

■ בפארק הירקון!! 5 + גג + חזה, מיידי. „אחוה" 232511, 485079 (#5865)

■ בירואליט 4½, מפוארת ושקטה, ק"ב, חניה, היגנה. 03־399379 (#6816)

■ בבבון, מפוארת, 4 חדרים + מעלית + חניה. „אותר־ישראל" 03־294141 (#7050)

■ בלי 4 מפוארים. מרבי השיכלולים, קומה גבוהה. „מקסי" 421042 (#3081)

■ באוזר־אפקה, 4 + סלון + גג ענק. „תיוך שקף". 461777, 424867 (#6023)

■ ////5 לנחש תוקן!! דרושה דירה 4 + מעלית, אפשרי + גג. „סופייטי" 03־224004, 03־234537 (#6000)

■ 4½ בכבר המדינה, באינטקיטמה, + סלון. טלפון: 611632, 615058 (#6200)

■ בבבון!! הדישה!! 5 + מעלית + חניה, 150,000 „אוסונה" 461844 (#6231)

■ בשיכון דן מעוב 5 מפוארת + תוספת, 4 דירים (אפשרות להוללה). 03־492673 (#6242)

■ בצוירות הן, למכירה, 4, מטופחת, בבנין יפה. 03־259314 (#6503)

■ ברמת־אביב ג' 5 מושקעת + נוף, כניסה מיידית. „גימל". 424472, 424584 (#6587)

■ ברמת־אביב ג', 4, שקטה + נוף, 83,000. „גימל" 424472, 424584 (#6591)

■ פנטהאוז ק"ה, 4, 172 מ"ר + גג + חניה, בנוה אביבים. 611632, 615058 (#6633)

■ ב־„ל" 4, בבנייני נוה, ברחוב בר־אל, יפהפיה!! 423954 (#6795)

■ בבבון, 4½, למגורים + מרפאה/ משרדים. אברמוביץ נכסים, 03־416826 (#6896)

■ ברמת־אביב ג', 4 – 142 מ"ר, 5 חדרים, 165 מ"ר, 140,000 דולר. „ישקף" 03־426293 (#6939)

■ 17 דירות גג + פנטהאוזים חדשים ויד שניה, (150,000 – 250,000), ברמת־אביב + נוה אביבים + מגוז אפקה + רמת השרון + הבבונות ל' + בבלי + תל־אביב. „דלת מפתח", 418030, 424462, 426665 (#6948)

■ 5, ברמת־אביב 180 מ"ר, גבוה עם אכסניות בגבעתיים. „דלת מפתח" 418030 + 424462, עם 3 דירות גג מפוארות בנוה־אביב. (#6950)

■ בבבון ת"א, בהדרירוקן, 4, ק"ב, חזית, 145,000 דולר. „ישקף", 03־426293 (#6965)

■ בנוה־אביבים, 5, 170 מ"ר, מבוגה, 190,000 דולר. 4, 136 מ"ר, 125,000 דולר. „ישקף" 03־426293 (#6968)

■ דירת, 5 חדרים, קומה חמישית, בבמן ת"א, למכירה מיידית. טלפון: 03־456767 (#6997)

■ ברמת־אביב, נוה אביבים, 5 גבוה, במחיר הזדמנות! 03־421967, 03־427542 (#7377)

■ בבבון, 4, חדשה, ק"ב + מעלית. 03־450270, 03־451319 „סגל". (#7461)

■ למכירה בבבון, 4, יפה ושקטה. „פרידון נכסים" 03־227562 (#7832)

■ מבחר דירות, 4 חדרים ויותר, בתל־אביב. „פרידון נכסים" 03־227562 (#7845)

■ בסביבות כבר המדינה, 4 גדולים, ק"ב, מעלית, הסקה וחניה, 165,000 דולר. 03־231616 (#4631)

■ בשכונה ל', בבניינימנה, 5 מפארים, קומה גבוהה. „מקסי" 421042 (#7294)

■ באפקה, דירת גג מפוארת, 6 + מעלית „תיוך". 03־484279 (#7956)

■ 4 + 5 + 6 חדרים בהודאביב + בנוה־אביבים + בשכונת ל' + בשיכון דן + באוזר אפקה + בכבר־המדינה + בתל־אביב. „דלת מפתח" 418030 + 424462 + 426665 (כולל פנטהאוזים) (#7299)

■ דרושה דירה מפוארת בבבון, 4־5 חדרים + מעלית + חניה (ללא מתווכים), בבית: 03־227075, (פרט לשבת). בעבודה: 03־225871 (#7974)

■ בכיכר המדינה, פנטהאוז מפואר + ריקוס 130 מ"ר. „אוזרות ישראל" 03־441784 (#8030)

■ בנוה־אביבים 5, גבוהה + נוף, אבנברגין נכסים 03־416826 (#7223)

3–3½ חדרים

■ בבלי, בבון ת"א, דירה יפהפיה, בהזדמנות מיידית. 03־452257 (#21)

■ בפארק הירקון (הדר יוסף) 3, ק"ב מסודרת, 494193. בעבודה: 443817 (#302)

■ בפארק הירקון, הדר־יוסף, ק"ב + טלפון + אפשרות לתוספה + שיפוצים. 03־499413 (#1294)

■ ברחוב ת"א, 3, מסודרת + תוספת, 75 מ"ר. 396367 (#1423)

■ בסביבות כיכר המדינה!! בלסקון!! 3, ק"ב, לחזית. „יגר" 03־462734 (#1742)

■ בקרית שלום, 3½, ק"ב, מסודרת + תוספת + מעלית + דוד־ש. 03־373807 (#1795)

■ בנוה־אביבים, 3, אפשרות הרחבה, ק"א, כניסה מיידית. 03־221571 (#1971)

■ 3, ברמת־אביב ל' בקשאני, ק"א ע"ע, חסות. 03־415683 (#2759)

■ מול פארק־הירקון, 3, ק"ב + פ"א. 03־485568, לא בשבת. (#2760)

■ 3, מסודרת + תוספת + סוכה מסודד + דוד־ש. 498638, אחה"צ. (#2857)

■ בהזדמנות, בתל־כביר, 3 + פ"א, ק"ד, 37,000 דולר. 811324 (#2867)

■ מודעפון – 38־38־38, שרות לקבלת מודעות בטלפון, ל„לוח מעריב" בכרטיסי אשראי ויזה, ישראכרט ודיינרס מודעפון – 24 שעות ביממה. 03־38־38־38 (#2941)

■ בבבלי, 3½, חזיתית + אזורה + שירותים כפולים, מצוינה. 03־451092 (#3051)

■ עסק־ברמה, 3 חדרים מסבה, א"ק, מסודרת. 265151 (#3383)

■ בגבעתיים (בתלקון), 3, ק"ב, גדולה, שזמנות ומשקטה. 03־464981 (#3530)

■ במעוז אביב 3, 72 מ"ר, 50,000, 90 מ"ר, 64,000, „אנגלו סכסון". 03־490269 (#3613)

■ בצוה!! 3 + גג + אישור בנייה + חניה, 82,000 „סופייטי" 03־224004, 03־234537 (#3651)

■ ברמת אביב/עטר בהזדמנות!! 3־ 86 מ"ר, 03־421967, 03־427542 (#3727)

■ היכל התרבות, 3 מטופחת, שקטה, קדמית ומטבח. 03־221061 (#3733)

■ בגבעים 3 + פ"א, ק"ד + מעלית + דוד־ש, מסודרת. 03־393147 (#3793)

■ בתעבור ציון!! 3½ ע"ע גדולה, לדירה. „אזור־ישראל" 03־294141 (#3845)

■ בנתלגביניק, ברחוב שקט, 3 חדרים לחזית. 216402 (#3896)

■ 3½ למכירה, בדרך חיפה 104, 76,000 דולר. 03־458493 (#3908)

■ ברמת־אביב 3 + פ"א ק"א ע"ע, שקטה „גינה". 429980 (#4022)

■ ברמת־אביב 3, 86 מ"ר, ק"ב, מרשקפת קשקה „גינה" 82,000. 429980 (#4029)

■ 3½ ברמת־השרון, מסודרת, אזורה, קיר ומטבח. 03־482605 (#4165)

■ בהדר־יוסף, 3 חדרים, מסודרת, ק"א ע"ע, מיידית. 03־495321 (#4686)

■ למסירה מיידית ברמת אביב ג', 3, גבוהים. „אביבים" 03־425042, 03־411167 (#4716)

■ בבבלי!! 3 יפה לחזית + מעלית. „מוניטין" 461565, 460515 (#4849)

■ ברמת־אביב ג', 3, יפהפיה + סוכה + מעלית. 03־427542, 03־421967 (#5050)

■ בסביבות כבר־המדינה, 3, גדולים, ק"ב, 73,000, 03־262965 בערב. (#5363)

■ דירה משוגת, 3 + פ"א, בתאים 75 ת"א. 391977 (#5376)

■ בבבון, 3 גדולים ומרווחים, ק"ב (בלי) + תוספת. 03־260588 (#5437)

■ למכירה דירת ק"ק עם פארנים, בבית משותף, בסביבה מצויינת: קרוב לכבר המדינה, 3 חדרים + שטף באפשרות מטריאת + טלפון, 68,000 דולר. תיווך „כל־הנר" 264625 מלר"ק. (#5679)

■ 3 יפים מרווחים בבבון הבטרב (שקט) „סר". 03־297983 (#6309)

■ בנוה – באזור, 3 + פ"א + דוד־ש, יפה ומסודרת + מעלית 396671 (#3723)

■ בנוה־שרת, 3 + פ"א + מגן + דוד־ש, ק"ב + טלפון. 03־906833 (#4082)

■ בגבעתיים 3½ ק"ב + סוכה, חזית לדרום, 68,000 דולר. 03־392337 (#4698)

■ בבבון!! 3½ + מעלית לחזית + חניה. „מוניטין". 461565, 460515 (#4859)

■ בבבון היוקרתי!! בהזדמנות, 3 מהרות ומסודרת + שיכלולים!! 03־259905 (#5045)

■ בכבר המדינה, פנטהאוז 3 חדרים גדולים + ריקוס מלא + צידר מסובה משכלל + חדר ארונות מפואר + שרותים כפולים, היעוד להיכנה! למסירה מיידית! 03־453455, להתקשר בודראשון בבוקר 1986. (#5051)

■ 3, בגבעתיים, ק"ב, 3 כ"א, ארונות המטבח אמריקאי. 03־394842 (#7281)

■ 3 בנוה"ל (בנהודים) ביוחדות, ק"ע, דוד"ש, פלדלת. 03־391123 (#3488)

■ 3½ באזור שיכון דן, ק"ב מסודרת + דוד־ש. 03־476436 (#3497)

■ בבבלי!! בהזדמנות!! 3½, מרוהטת ומסודרת, 73,000, תיווך „בבלי" 03־460306 (#5736)

■ ברחוב נהלה, 3, 75 מ"ר, בהזדמנות „נוק". 03־482502 (#6917)

■ בהזדמנות!! בבבון, 3, ק"ב, רק 64,000, 77,000 עם 3 + גג לים בק"ב, „אוטוקיים + מרפסת, מרתוחת ושמרות, חייב להימכר! תוחם, לטלפן מיו"ם 08:30־17:30 לטפו־ 200 ב־03־332202 (#6245)

■ בתל־אביב ל', בקשאני 3 גבוהה בלעדי ל„גינה" 429980 (#5694)

■ בתל־אביב, 3 גבוהה 95 מ"ר, „גינה" 92,000. 429980 (#5717)

■ בבבון הירקון, 3 יפהפיה, ק"ב „גינה" 92,000. 429980 (#5719)

■ בהזדמנות!! בלב ת"א, דירת 3½, ק"ב, ב־70,000. 03־223970 (#5826)

■ בבבון!! 3 מפוארת + מעלית + חניה. „אחווה" 232511, 226063 (#5840)

■ בבלי, 3, מפוארים, קומה גבוהה, החל מ־92,000 „מקסי". 421042 (#3190)

■ בהזדמנות בבלבב, 3 גדולים + טלפון. משופצת משקעה. 03־260497 (#7425)

■ בעוד 3 לשכירה/החלפה בתמרודרת בת"א. 03־252123 (#5983)

■ בירואליה, 3 חדרים + פ"א, 72 מ"ר, שמורה, קומה עליונה, מעלית, סבוכה שקטה. 03־396801, 052־29101 (#6228)

■ בבבלי!! יפהפיה!! 3 + מטבח אמריקאי + תוספת + מעלית. 461844 (#6248)

■ בבבון היוקרתי!! 3, גבוהה, + מעלית. „סופייטי" 03־234537, 03־224004 (#6305)

■ בבבון 3, 70,000, 3 + גג 110,000. „ישראור". 03־224348 (#6334)

■ ברחוב צהלה, 3 + טלפון + שיפוצים הסובה. 483428, כניסה מיידית. (#6381)

■ 3 בקומה החש!! יפהפיה + חניה בככיכר־מלכי ישראל גדולה + מעלית. „לער" 03־200450/5 (#6552)

■ בבבון השקט, 3 א, ע"ע + מעלית בבניין חדש. 03־232410 (#6559)

■ באבן־גבירול 3, ק"ב, חזית, 77,000. „אחווה". 226063, 232511 (#6602)

■ ברמת־אביב ג', 3, מסודרת ושקטה, 69,000. „גימל" 424472, 424584 (#6742)

■ ליד האוניברסיטה 3 + פ"א, מרווחת ויפה, ק"א, בלי מעלית. 415765 (#6993)

■ 3, בבבון, שקט, מעלית + חניה, 110,000 „קדיאן אינטרקונטינטל" 286222 (#7000)

■ בהירקון, 100 מ"ר, נוף לים + חניה. „קדיאן אינטרקונטינטל" 286222 (#7009)

■ 3 בלאוריסוקל והבובררציון 163,000!! ביהודה הלוי 143,000!! בדמסות השיכונה 1149,000!! „לער". 03־200450/5 (#7020)

■ ביש ד' 3 + פ"א, מסודרת, ק"ב 03־581204, לא בשבת. (#7215)

■ בגבעתיים, 3 + פ"א + דוד־ש, יפה ומסודרת + מעלית. 03־390186 (#7255)

■ בבבון השקט, 3, מסודרת, מיידית. „אברמוביץ נכסים" 03־416826 (#7277)

■ ברמת־אביב, נוה־אביבים, 3½ + מעלית + תוספת, שקטה! 03־421967, 03־427542 (#7383)

■ 3 בבבון יפהפיה, קומה עונה + טלפון. 03־226797, 03־656019 (#7427)

■ בהזדמנות מיידי בבר־כוכבא ת"א, 3, חזית, שקט, ריהוט מלא. 03־299844 (#7446)

■ בבבון (בטייעון) 3 גדולים, 3 כיוונים ק"ב. 03־450538 (#7462)

■ 3 יפים, ק"ד + 2 מרפסות + גג מרכזי + טלפון, בשנבמר, 38,000, 03־619975, 03־394742 (#7763)

■ עליד הכבבון!! 3 גדולה, לחזית, שקט. „מוניטין" 460515, 461565 (#5630)

■ למכירה דירה 3 חדרים, יד־אליהו, 03־390949 (#7973)

■ בהזדמנות ברחוב צהלה, ק"ב, 3 + מטבח אמריקאי. 03־232518 (#8118)

2–2½ חדרים

■ שפינוזה, מיוחדת ומשופצת, מחה לגג, ק"ב, בבבון ישראל, עדרות הן. 260608, 260788 (#8355)

■ בבבון, 2½ + מרפסת, נוף לים, 62,000, 03־241878, 03־237063 (#1032)

■ 2 + מרפסת גדולה, ק"א ע"ע, בשביבול. 03־256902 (#1062)

■ ברחוב בלוך, 2½, יפה, פנוי. „תיווך טובייה לשם" (מלר"ק) 03־481387, 03־481829 (#1621)

■ למכירה 2 גדולים, בבנין מפואר – בבניה (בלל שומר 24 שעות) בשרטים: משרד מכירות 455205 (#2052)

■ 2½, מרוהטת + טלפון + דוד־ש + מחסן + גינה, ק"ב, 331815 (#2126)

■ 2½ בנוהט, ק"ב, 55 מ"ר, 85,000 דולר. 03־239019, 03־415919 (#2261)

■ בבבלי מפואר 2½, מעדות + נוף + מעלית. 454202, 463275 (#2501)

■ בבבון, רחוב הושע ברכה, 2½, ק"ב, בלי + אזורה ומונקן. 03־461601 (#2593)

■ בבבון הבוירוה!! 2 יפהפיה + 2½ „ויזמה". 03־436424, 03־456372 (#3148)

■ בהזדמנות! 2½, ק"ב, 70 מ"ר 64,000 „סופייטי" 03־224004, 03־234537 (#3437)

■ 2½, גדולה, ק"א, בהדרייה, נוף לגריבת. „מקדף" 03־221090 (#3572)

■ בהזדמנות, בבבון 2½ רב, יפהפיה, + סלויהה. 03־234797, 03־656019 (#3592)

■ בזירוה!! 2 בבבון, ק"א, לחזית, מסודרת. 48,000, 449614 (#4502)

■ שומרה, 2½ + מרפסות לחזית, בדדחות הרוב הירקון. 03־227968 (#4569)

■ בבבון מיוחדת, 75 מ"ר, ק"ב בלית, 47,000 03־463042 (#4626)

■ 2½ בבבון, מטופחת + תוספות, פינוי בקיץ. 62,000, 458550 (#4673)

■ 2 + הול ליד ככר דיזנגוף + מרפסת, ק"א ע"ע. 03־393894 (#4903)

هكذا من الأصل

לך על בטוח ■

■ בבבלי 2 מקסימום ק"ב + מעלית + חניה „ארץ" 03-220952 (#4001)
■ בבבלי השקט ובבלי, 2½ + מעלית + חניה, מטופחת. 03-450222 (#5001)
■ בבבלי: 2 גדולים, ק"ב, חניה + טלפון. „ארץ" 03-220952 (#5030)
■ ביד אליהו, 2 מושכרת ב-240$, או פנויה. שמורה, הדישים, טלפון, מזגן, סמוך קומפלס. 47,000 03-741419 (#5133)
■ 2, בבבלי, חניה, ק"ב 60,000 דולר, מיידי. 03-224731 (#5282)
■ 2 גדולים, במצב מצוין, בסמוכה בלונדון. בערב 03-781725 (#5332)
■ לבכירה, דירת 2 חדרים, בבבלי ת"א, מושלם גם לסטודנטים. טלפון 322846 (#5349)
■ בבבלי השקט, דירת 2 חדרים, ק"ב, טלפון. 03-882011 (#5370)
■ בנווה שרת, 2½ חדרים, ק"ה, מסודרת ומטופחת. 03-476244 (#5466)
■ 2½ חדרים, מסודרת + תוספת, 3 מרפסות + דוד"ש, מעולה, ק"ב, ביוב. 820724 (#2531)
■ בבבלי המרכזי, 2 + מ"א, ק"ב, שקטה. 65,000 03-231520 (#3484)
■ בבבלי בפסמונו!! 2 גדולה ומטופחת. „מוניטין" 461565 460515 (#4748)
■ קרוב לעירייה! באלמוזה, 2 יפהפיה, ק"ב (52,000 $) הקודם זוכה!! 423954 (#4864)
■ בלינסקי, 2 + הול + ארונות קיר, קומה ב'. 03-312018 03-390821 (#4869)
■ 2½, גדולה, בבבלי המבואר, ק"ק + טלפון. „קאופמן נכסים" 03-265484 (#5436)
■ בנווה שרת, 2½, ק"ה, מזגן, 24,000 לא בשבת. 447631 (#7724)
■ בנווה יהודה, ק"ק, 2 + תוספת, בנייה מיידית + טלפון. 03-479088 (#4684)
■ בשלומציון-המלכה, 2½ ק"א, מטופחת!! – באוסמודם 2 מסודרת, „ימר" 03-462734 (#5482)
■ בהוסן, ק"ק, מרווחת!! 2½ גדולים + מרפסות + הול + מטבח אמריקאי + טלפון + תוספת. לא בשבת. 03-240272, 03-772983 (#4830)
■ ליד דזנגוף!! 2 ק"ק, מסודרת, לכל מטרה. 03-463026 (#5634)
■ בבבלי השקט!! 2½, ק"ב לזוגות יפה. „מגוון" 03-462096 (#5670)
■ עשר משקיע מחו"ל!! דרושה דירת 2-2½ בהזמנה!!! „ימר" 03-462734 (#5693)
■ בלב תל-אביב, 2½ גדולים + מרפסת + דוד"ש, ק"ב 03-297031 (#6507)
■ 2½, ק"ב, בקריית הים, שקטה, ליד ים. „אינטר-ישראל" 03-294141 (#4913)
■ 2½, בבבלי-ישראל, מרפסת מעולה. „גלובוס" 224945, 224902 (#7802)
■ בבבלי השקט!! 2, חמימה, בבבלי ב', ק"ב. אפשרי + גם „מוטיביה" 03-224004 03-234537 (#5818)
■ בבבלי!! 2½ לתושבי מרווחת, סלון עקה!! „תיווך בבלי" 03-460306 (#6621)
■ בשדרות דוד המלך, דירת 2 חדרים, פרטי, בהזמנות. 263063 (#6850)
■ בבבלי השקט, 2 + הול, ק"ב, אבטחה בנייה. 03-414626 (#6904)
■ 2½ מסודרת + גינה + אפשרות הרחבה, בבית הוילה. 49,000 03-490353 (#7042)
■ בבבלי ת"א, 2½ קרקע + מחסן, מרווחת. 03-243880 03-411861 (#7191)
■ ליד היכל התרבות, דירת גג מקסימה. „סגל" 03-442376 (#7264)
■ בהוסמות!! 2½, ק"מ בבבלי – 60,000, בערב – 60,000 03-450270 „סגל". (#7442)
■ בסביבות בבר-הבריסום!! 2, ע"ע + הול + מרפסת. „סגל" 03-450270 (#7472)
■ בבבלי!! 2½, גדולה, מזגן + מעלית. „מוניטין" 461565 460515 (#5629)
■ בבבלי!! 2 + מעלית, ק"ב, 62,000 „מוניטין" 461565 460515 (#5633)
■ בבבלי תל-אביב – 2 חדרים – יפה מסודרת + דוד"ש. 03-462734 (#7883)
■ בנווה צהלה, 2½, כ"ב מסודרת 33,000 דולר. 499663 (#7932)
■ בבבלי, 2½, גדולים, ק"א + טלפון, פינוי גמיש. 03-9231136 (#8059)
■ 2½ במרכז – בבבלי, ק"ב (שקט). „פר" 03-297981 (#8024)

1–1½ חדרים

■ דירת חדר, 46 מ"ר, שדרות ירושלים, יפו. 836605 (#1922)
■ בבבלי!! 1½ גדולה ומטופחת, שקטה. „מוניטין" 461565 460515 (#4835)
■ בסביבת שד' בן-גוריון, דירת חדר, ק"א, „סגל" 03-451319 (#5722)
■ 1½, אבן גבירול, קומת ביניים, מרווחת + טלפון, 03-428515 03-657502 (#5822)
■ ברשותנו מבחר דירות בת"א ר"ג, וגבעתיים. „עמית" 03/442376 (#8085)

דירות בשכר חודשי

■ 3 חדרים, ק"א, אבן-גבירול, בני-ברק, אחרי שיפוץ. 052-421453 (#8708)
■ ברמת אביב ג', 5, חדשה, גבוהה + מזגן. „ביתר" 03-479408 (#428)
■ 4½, בלי, ק"ב, שקטה, טלפון, חניה. „תיווך בוק" 03-237743 (#946)
■ ברמת-אביב הירוקה!! 2 + מ"א, שקטה, 220. „גיתר" 429980 (#2440)
■ 3 חדרים בקריית-שלום, מרוהטת חלקית. טלפון 03-377026 (#3069)
■ לקשוחה!! 4 חדשה, בנווה הנעלה!! בבניין מפואר!! (מאובזרת) „בלבו" 03-226132 (#3806)
■ בנאות אפקה בנווה לאוה, 3½ + טלפון, לשנה מראש. 052-550816 (#4096)
■ בבבלי, דירת גג, 3½ + 1 מעקה לוקה ארוכה + טלפון + מזגן, צמודה לחונים. 03-232462 500 (#4931)

■ בלב"ד 4-5, מרווחת + מזגן + מעלית + מיידית. 03-429019 (#3688)
■ 4 חדרים, נווה אביבה ב', חניה ק"ב 03-485532 03-481944 (#5019)
■ 3 – 4 חדרים עליד דיזנגוף סנטר, חדש. 03-281736 (#5049)
■ ברמת-גן, 2, ק"ק, לשותפים, לשנה מראש, 180. 03-298588 (#5465)
■ בבבלי 4 מפוארת, ק"ב + טלפון, 630 ש"ח, טלפון: 03-202357 03-456479 (#5515)
■ בבבלי 2½ ושלושה + טלפונים אר"ש ברמ"ג. 03-226797 (#6447)
■ בצל"ה, 4 חדרים, בגדלה + טלפון + ארון קיר. 03-454207/8 (#8506)
■ 2 בדיזנגוף!!! ב-2,000 + מעלית בבאולו!!! + 3 מפוארות!!! 03-462039 (#2341)
■ להשכרה בבבלי ת"א חדר בדירה, רצוי סטודנטית או קומפיוטרית, לטל' בן אחרי 15:00. 03-445594 (#3759)
■ 3½ – A מפוארת, בבבלי תל-אביב, ק"ב. „קאופמן נכסים" 03-265484 (#5336)
■ ב-לל 5 חדרים + טלפון, כניסה מיידית לקקפות. 03-226470 (#7366)
■ 2 + טלפון (מפורות ברמ"ג) אפשרות שלושה. 03-652270 03-656019 (#5486)
■ 3½ + טלפון דיזנגוף 109, לפירוד – בבית 03-392662, עבודה: 03-372357 (#5602)
■ ברמת-אביב, דירה גדולה 4½ + טלפון, חניה. 03-492997 אחה"צ (#4973)
■ בהוסמות במרכז 4 גדולים, שמירה כניסה, דוד"ש + מזגן + טלפון + ריהוט חלקי, למשרד/למגורים. 03-615281 03-615246 (#7195)
■ דרוש בית/דירה בנאות-אפקה, שיכון-דן, צהלה, רמת-השרון. 03-484279 (#6371)
■ לזוגות!! בבבלי, 2½, ק"ק, מסודרת, „אבוטבול נכסים" 03-416826 (#6611)
■ ברמת-אביב ג' 3-A, מרוהטת בריקה, מיידית!!! „ביתל" 424472 424697 (#6746)
■ ב„בסורה" מפוארות והלקום, 150 מטר + מזגן. „קדיאן אינטרקונטיננטל" 286222 (#6814)
■ ברמת-אביב ג', A, 142 מ"ר, 5, 145 מ"ר, הול 675 ש"ח, „ישקף" 03-426293 (#6940)
■ ברמת-אביב, 3 מ-250, 2 מ-200, ו-5. 03-427542 03-421967 (#6995)
■ בבן-יהודה, 1½-3, 180 דולר. „אורנת ישראל" אלאלוף 03-614621 (#7007)
■ בסביבות הילטון, דירת 3, מרוהטת + טלפון, ק"ב. 03-242635 (#7017)
■ דירה, 90 מ"ר, בשדרות דוד-ת, לחודש, 600 ש"ח. 03-221334 (#7522)
■ מספר דירות, 4-3 חדרים, בבבלי + מעלית. „קודל" 03-285774 (#7544)
■ בתל-אביב, בנאות-אפקה, A מפואר, חדש, 5 + טלפון, „לתקופה" ארוכה. 053-43407 (#7867)

דירות מרוהטות

■ 2½, מרוהטת, בשדרות דוד-המלך, ק"ב (400) „קאופמן נכסים" 03-265484 (#968)
■ שרהנה לירה, 2 מרוהטים, קרוב לים + טלפון, לא בשבת. 655304 (#984)
■ 3 חדרים, בחוד שקט במרכז ר"ג, 725654 725652 (#1214)
■ בבבלי, להשכרה 3, מרוהטת, ק"ב, יפה, מעלית, חניה. 234667 (#2303)
■ באזור הבימה, דירה יפה, מרוהטת ומרוהטות כמלאה. 052-38896 (#2646)
■ בבבלי, 2, מרוהטת, ק"ק, טלפון + מרפסות + טלפון. 03-442133 03-421854 (#3350)
■ 3, ק"ק, מרוהטת, בבבלי, 300 דולר, תיווך „צמרת" – מלך"ן 03-245023 (#3490)
■ 2, בבבלי, מסודרת + טלפון + תוספות, 260. 03-205789 03-216050 (#3553)
■ להשכרה דירת 3, בחוד המלך, מרוהטת חלקית + טלפון. בעבודה: 03-241388 03-245339 (#3614)
■ ברמת-אביב ג', 4 יפהפיה, מיידית, 400. „גיתר" 429980 (#4005)
■ ליד דיזנגוף, 3, לקקפוס + חניה, למספר חודשים. 03-448510, 03-222569 (#4582)
■ בדרום צהלה + טלפון, הניה למשלשים מראש. 314522, 479911 (#4884)
■ „מנסואנר"!! מתמחים בהשכרת דירות לטווח קצר/ארוך. 03-444575 03-460503 (#5079)
■ בדיזנגוף, לזוג תיירים מ- 20/4/86 + טלפון + מעלית. 03-296463 (#5459)
■ 4 חדרים + טלפון, ק"ב, „תיווך צמרת" 03-245023 (#6390)
■ 2½, ק"ב + מעלית + טלפון, במלכי ישראל, 270 דולר. 03-794537 (#3453)
■ לתיירים, דירות לקקפוס/חדר + טלפון + טלוויזיה + וידאו. 03-262427 (#5866)
■ לתיירים בלבד! דירה מרוהטת + טלפון, למספר שבועות. 03-223556 (#6674)
■ באבן גבירול 2 + מרפסת סגורה ב', שדרות, „אספ" 03-482502 (#6942)
■ במסואנר אקסלוסיבי ברמת-אביב, מול מדרחוב, מרשימת סלאנה. 03-410861 (#6967)
■ שותפה ל-2 מרוהטים קומפלט, במרכז טבעיים + טלפון. 733807 (#3441)
■ בבבלי, דירה 3½ יפה, מרוהטת + טלפון ב-375. 03-227391 (#5832)
■ ליד העירייה 3½, ק"ב, קומפלט, „אחוזה" 320. 239216 (#5841)
■ בבבלי, גם לתיירים, 2½ + טלפון. (מפורות לירוקה) 03-238711 (#5369)
■ בבבלי!! דירה מטופחת!! + טלפון, ריקה/מרוהטת. „סוסייטי" 03-224004 03-234537 (#5997)

■ בבבלי!! 3 יפה ושקטה, חלקי 270. „סקסס" 458292 (#6064)
■ לתיירים, 4 מפוארת + ריהוט, מזגן לת. 03-654061 03-587416 (#6407)
■ לתיירים, על הים, דירות ממש מהרות, לתקופות קצרות. 03-741298 03-783476 (#6598)
■ בנאות-אפקה, 4 + גג, קומפלט, מפוארת מאוד, לתקופה ארוכה. „קדיאן אינטרקונטיננטל" 490163 (#6972)
■ בבבלי, 3, לקקפוס, טווח ארוך, 280. „קדיאן אינטרקונטיננטל" 286222 (#7019)
■ לתיירים!!! 3½ בבבלי מפוארת מסודרת בהוסמות קומפלט. 03-246501 (#7138)
■ בבבלי, דירת מרוהט ללא מטבח. 03-220368 03-613413 (120) (#7257)
■ לתיירים ולנופשים, ליד הים, 3, בר דרוזים. 661371 9362378 (#7625)
■ 2 מרוהטים + טלפון, מיידי, מזה שרה. 475436 454486 (#7684)
■ ברשותנו מבחר דירות בחודשים שבועיים – פלוס. „עמית" 03-457259 (#8044)

דירות בדמ"פ

■ בדמ"פ 2 חדרים, ק"ב, מרכז ת"א, טלפון. 06-458844 (#1303)
■ 2, קרקע, למגורים, 9 – 12. 03-444759 בערב 03-285629 (#6644)
■ 2 בשדרות-דן, בשדרות-דראו בנטשרניחובסקי, 3 בטכל ובשלמה המלך. „לעמ" 03-204450 (#4690)
■ בהוסמות, 4 גדולים, ק"ק, רחוב הירדן, מיידי. 03-658095 (#5104)
■ 2 + גג בחולדיבונסקי 113 תל-אביב, 13,000 + טלפון. 03-813747 (#7307)
■ בדמ"פ 2 חדרים גדולים + הול + חצר ביד אליהו. 03-331667 (#6185)
■ 2 בבן-יהודה, במצב מצוין + טלפון, 20,000, תיווך השאל דוד, 03-621127 03-614898 (#7206)
■ ברחוב הירקון, דירת 3 חדרים, פרטי למגורים/עסק. 263063 (#7385)
■ דירת חדר בבבלי, גג, 03-227446 מ-15:00 שישי – מוצ"ש. (#7555)
■ 3 חדרים, חניה, ק"ב, בתוספי בת"א. 240638 (#7814)
■ בדיזנגוף 2½, שקטה, ע"ע, חניה, בחוד הוסמות!!! 03-232518 (#8115)

חדרים מרוהטים

■ יחיד, (48) בדירה מסודרת!!! מגורים + תמיכה לשקטה!!! 03-656410 (#2040)
■ להשכרה, לתיירים, חדרים מרוהטים, לקקפוס + כל הנוחות, בקרבת הים. 03-285322 17:00-14:00 (#5209)
■ בבבלי בבר-גיורא, חדרים מרוהטים. 03-296381 (#6169)

ביקוש דירות

■ דרושים לנו בתים מפוארים להשכרה – בתל-אביב-צפון, באפקה-בהל-גוך, בנווה השביבה-בהרצליה פיתוח, בכפר שמריהו „קומושל-נכסים" 231616 (#3251)
■ מעוניין לקנות פנטהאוז/דירה + מרפסות גדולות ליד הים בתל-אביב. לפחות: 4 חדרים, 130 מטר קרוב בבנין ישן, אין צורך במעלית וחניה. 03-241759 (#3701)
■ מחפשים 6'-5 ריקים לתקופה ארוכה, בבבלי השקט, ללא תיווך. 03-458484 (#3719)
■ באזור הוקטו!! באזור רמת-אביב ג' ומהאביבים, דרושות דירות 4'-5 להשכרה. „ביתל" 424472 424697 (#4722)
■ דרוש, בית פאה + גינה, בצל"ה, לסורת גן, במבואות הצפוניים של ת"א. בערב 03-261497 (#4944)
■ דרושה דירה בבבלי ת"א רמת-אביב, תואר תשלום מסוימים!!! 03-224414 (#5342)
■ 3 מחפש דיור, דירה בת"א ותביב. 03-656019 03-652270 (#5543)
■ ללקוחותינו מחו"ל מחפשים וילות דירות לקקפוס בשכירות, בת"א וסביבתה. „אוטויקסן" 03-746305 (#6474)
■ דחוף לשגרירות דירה וילה מפוארת להשכרה. „קדיאן אינטרקונטיננטל" 286222 (#7111)
■ מחפש דירת 2-3 חדרים, בבבלי ת"א, לקניה ליד הים. 231332 (#7386)
■ מעוניין לקנות בבבלי, 1½-1, בתל-אביב, רמת-גן, גבעתיים. 03-457962 (#7455)
■ דרושה דירה בצל"ה, 4 חדרים, לקנה ארוכה + מעלית + טלפון, ע"י בינ"ה הנדסה. „קודל" 03-285774 (#7540)
■ מעוניין בדירה, 2-2½ חדרים, בבבלי ת"א. 263063 (#7984)
■ דרושה דירת 4-5, מפוארת/מעלית, בבבלי ת"א. 263063 (#7985)
■ בבבלי תל-אביב, דרושה לקניה 3, חניה, ע"ע + טלפון. 03-473876 (ללא מתווכים). (#8178)

גוש דן

■ דירת 3 חדרים ברבינוביץ בני-ברק, ק"ה, 33,000 03-793403 בערב. (#8230)

דירות למכירה

■ בגשולים ברמת-גן, 2 + חול, מסודרת (קרקע). 03-950875 03-730839 (#7130)

4 חדרים ויותר

■ 4, ברמת-גן, בבנין חדש, קומה שלמה, בתקום שקט הגנוה. 729662 (#6647)
■ בתל-גנים, לדתיים, 4, מרווחת, הסקה, טלפון. 03-925098 (#8756)

■ בפתח-תקוה, בפרישמן, חדשה, פנט"ק, 4 + גג, מסודר. 313286 (#8782)
■ בגבעתיים!! A, 5 A½, דירות ממאר הוז וחדרות עם גג מצר בפרויקט. 739229 721778 (#208)
■ באריאל, קוטג' מקסים, 4 + מרפסת + מטבח + חצר. 03-905531 (#351)
■ מגוון הליבורי, דירות (5-6 חדרים) + פנטהאוזים + וילות בתל-אביב + ברמת-אביב + בהרצליה פיתוח + בסביבה. 418030 (מגוון) + 424462 (בבית) (#675)
■ בקיסאן, A, ק"א, שרותים כפולים, ארונות קיר. 03-352280 (#727)
■ ברמת-גן בירון, 4 + גג, גדולה ומפוארת, טלפון: 03-765461 (#1418)
■ בפתח-תקוה, A, מרווחת + גג + מטבח אמריקאי + טלפון. 730754 (#1890)
■ בפתח-תקוה, בסלוקן, A, ק"ב, חניה לרכב, 140 מ"ר, מקסימה, 5 מרפסות + חניה + טלפון, 85,000 דולר. 03-262048 (#2165)
■ בקריית-אונו, A½, מסודרת, תוספת, ארונות, מעלית, ק"ה. 03-357366 (#2376)
■ בקריית-אונו, 4 ק"ב (מרפסות) + מרפסות + חצר + מחסן. 03-351163 (#2237)
■ מציאה! מכירה במרכז בתוך פריהבסונה 9, דירת 3 חדרים + חדר על הגג + הגג, כניסה מיידית. טלפון: 03-946737 (#2461)
■ ברמת-גן (וקים), דירת 200 מ"ר, ק"ו1, כניסה מיידית. 03-7513207 03-423557 (#2621)
■ ליד בלינסון: פנטהאוז חדש ק"9 + מקרה-דב. 463926 (#2627)
■ ברמת-אפק, 5 חדרים ק"ד + תוספות, 110,000 דולר. 03-351593 (#2648)
■ בפתח-תקוה, במרכז 4 גדולה + גג + חניה, 90,000 03-902255 (#2709)
■ מודיעין – 38-38-38, שרות לקבלנים חדשות בטלפון, ללקוחותיב בכרטיסי אשראי ויזה, ישראכרט ודיינרס. מודיעין – 24 שעות ביממה. 03-38-38-38 (#3129)
■ בקיסאן, דירות חדשות A,4½,3 „מרוץ לרוזן". 03-350588 (#3451)
■ בפתח-תקוה בכפר גנים, A, יפהפיה, גדולה מושקעת + חניה. 03-9220512 (#3584)
■ בגבעת-סבין, 4 + תוספת, באזור מסודרת, לא בשבת. 03-341546 (#3630)
■ בהוסמות 4 מטופחת ושקטה + תוספת, ק"ה, קריית חרצב. 702650 (#4606)
■ בפנטהאוז 4 חדרים, הכפר פרדניה, 140,000 דולר. 053-51246 (#4957)
■ לזוגות, A, אהוסון הדרך, מקלט שבת, דרום-מערב. 03-779542 (#5379)
■ בבני-ברק, 5, 130 מ"ר לקקפוס, יד באמצע. 658169 798135 (#5499)
■ דירה חדשה 4 בכפר-גנים, בבקשה בערב 03-269830 03-288646 (#5973)
■ בפתח-תקוה, בהוים בת A, ק"ב, מק מפוארת, 98,000 03-9223950 לא בשבת. (#5685)
■ בגבעת-שמואל, A, ק"ב + מעלית + טלפון, 69,000 דולר. 03-5323102 (#6084)
■ ברמת-גן/בגבעתיים, דירת 4 גדולה ומפוארת, בהוסמות. 03-767944 (#7373)
■ ברמת-אפק, 5, מיזודת, 4 כיוונים, ק"ב + מעלית + תוספת. 03-356342 (#5779)
■ A, בפתח-תקוה, כאורלב 11, בבנין חדש. 260935 737343 (#5582)
■ בפתח-תקוה, חרשות השפילה, מרגה מבצל, 4 חדרים 72,000, + 4 גג 85,000 03-789787 (#3854)
■ ברמת-גן, באוסלקן, 5 חדרים מפוארים, ק"ד + מעלית. 03-726583 (#6208)
■ בגבעתיים, בגבעת-כמבל, 4 + דירת גג, בשלומים. „דירות אסייה". 03-256183 (#6461)
■ בפתח-תקוה, 4 + סוכה + שרותים + מעלית + כיוונים, 73,000 03-9327129 (#6751)
■ בפתח-תקוה, רח' עירגנים, 4½, ק"ב, חניה. 03-772929 או ב-17:00 – 19:00 03-910184 (#7278)
■ ברמת-גן, דירת 4 חדרים + 4 חדרים + גג. 03-762695 (#7290)
■ A, בפתח-תקוה, ק"ה, ללא מעלית, מטבח אמריקאי. 9223131 (#7292)
■ בהוסמות, 5, בק-סורא, מסודרת מאוד, פינוי באוגוסט. 03-354838 (#7602)
■ בתל-גנים, בגשולים, באזור הגבוה, 4 + מרפסת + שכלולים, 90,000 דולר. 740068 (#7687)
■ למכירה/להשכרה, בשכונת הילל, ר"ג, בדו-משפחתי, מפואר, כולל קלנטר/מרה, בק"ק. „פרידמן נכסים" 03-227562 (#7841)
■ ברמת-גן 4 + מ"א, ע"ע + תוספת, 83,000 דולר. 03-778646 (#5828)
■ ברמת-גן, בשקירה, A גדולה, 3 כיוונים, מרפסות, שרותים כפולים, חניה, 89,000 דולר. 03-7510782 (#8049)
■ בפתח-תקוה, מרכזי שקט, 4 + תוספת + מעלית + חניה. 03-914627 (#8064)
■ בגבעתיים בבניה, במרכז, 5 + חדר גג + מזגן. טלפון: 03-726819 (#8229)
■ בקריית-הרצוג, 4 חדרים + גג מסודרת + תוספות + מטבח 706962 בערב. (#8033)

3–3½ חדרים

■ בפתח-תקוה, 3, ק"ב, מסודרת + מטבח + דוד"ש + טלפון. 03-9326014 (#8731)
■ בפתח-תקוה, 3½ + גג + מעלית + טלפון, ק"ה. 03-9327806 049-89863 לא בשבת. (#163)
■ בפתח-תקוה, בבאליק, 3½ + תוספת, 3 מ"א ק"ב. 03-9327259 (#218)
■ בני"ב בכפר גנים, 3, ק"ב (בלי) בר שקטה!!! 60,000 03-9225233 (#394)
■ 3 חדרים גדולים + מ"א, בגוויה, ק"ב, פנוי מיידי, בחוב קק, בני ברק. 03-782978 (#586)

■ 3 בגבעתיים, בגבעלי הגבעה, ק"ב, שקטה, מזן, 80,000 723823 (#777)
■ בר"ג, הראה, 3½ + דוד"ש, משופצת. 03-748263 לא בשבת. (#785)
■ לזוג צעיר, בפתח-תקוה, 3 קטנים, לא בשבת. 03-9232278 (#824)
■ ברמת-גן, 3 חדרים, מסודרת, מקום גבוה ושקט, 70,000 03-295357 03-735112 (#844)
■ בפתח-תקוה, כפר-גנים, 3, מטופחת, מרווחת, ק"ה, בלי. 9225958 (#1086)
■ ברמת-גן באזה מרקד, 3½, אק"ע + ארונות + מזגן, 76,000 03-739178 (#1180)
■ בקריאן, בסביבה שקטה, 3 + מ"א + טלפון + דוד"ש. 03-345110 (#1276)
■ בדרום 50/7 ר"ג, 100 מ"ר + סלון, 765279 (#1370)
■ במרכז רמת-גן, 3, שקטה, ק"ה, (בלי) 50,000 03-729314 (#1393)
■ בהוסמות!! ברמת-גן, 3 + ½ + שרותים + מזן, ק"ב. 03-7517761 (#1408)
■ ליד השלושות, 3½, (120) + תוספת. 03-793394 לא בשבת. (#1754)
■ בפתח-תקוה, הרב קוק, לדתיים, 3½, מרווחת + חניה + דוד"ש. 03-9226855 (#1798)
■ במרכז רמת-גן, 3 חדרים, לקקפוס + שיפוצים. 03-784875 03-793314 (#1807)
■ בהוסמות, באזור מצויין ברמת-גן, 3 + מ"א + דוד"ש. 731788 (#2123)
■ בפתח-תקוה 3½, קומה ד', בלי, אחד העם 59. 03-903079 (#2423)
■ דירת 3 חדרים, מסודרת, והוסמות. 03-778756 (#3177)
■ בפתח-תקוה, 3, ק"ב, מרוהטת חלקית, חניה, 115 מ"ר. 03-903850 (#3293)
■ בפתח-תקוה, 3½, ק"ה, בלי, גדולה בסביבה שקטה. 03-908306 (#3354)
■ בפתח-תקוה, 3 ע"ע, חניה + טלפון מיידית. 444542 (#3468)
■ בגבעתיים! מפוארת מאוד! חצר, שקט, ש"ב 87,000 03-318499 (#3500)
■ בתל-גנים, גבעתיים 3½ + מ"א + תוספת ק"ב 91,000 דולר, 03-779274 (#3527)
■ בגבעתיים, המגל 3½, 115 מ"ר, 3 כיוונים, 100,000 דולר. 03-734497 (#3545)
■ בגבעתיים (בגלסון), 3, ק"ב, יפה מסודרת + דוד"ש. 03-319398 (#3571)
■ בגבעת הגבעה 3 + מ"א, מסודרת ומפוארת בהוסמות. 03-5321306 (#3686)
■ ברמת-גן, מושקעת ויפה + ריהוט חלקי, 64,000 דולר. 7516004 (#3758)
■ בפתח-תקוה 3, מסודרת, קרוב למרכז, 43,000 „ראה" 03-902780 (#3861)
■ 3 חדרים, ק"ב, מיזה, בני-ברק, 65,000 ש"ח. 708990 (#3931)
■ בבני-ברק, 3 חדרים + טלפון + דוד"ש. 052-39148 לא בשבת. (#4110)
■ בפתח-תקוה, 3 מסודרת, שקטה, ק"ב + טלפון + דוד"ש. 03-9228749 (#4483)
■ 3 בקריית-הרצוג, ק"ה, במצב מצוין + טלפון דוד"ש, בהוסמות כניסה מיידית. 03-791790 (#4774)
■ 3½, גדולים, ליד השלושות + טלפון. 03-783097 לא בשבת!! (#4883)
■ ברמת-אפק, 3½, 90,000 דולר, מטופחת, מושקעת. 03-358807 (#4946)
■ בגבעת-שמואל, 3, ק"ב, 3 כ"א, לא בשבת. 03-5322221 (#5295)
■ 3, בפתח-תקוה מרווחת, בחוד שקט בר"ג. 03-777950 (#5414)
■ ברמת-גן, 3½, ק"ב, פינוי, רחוב שקט. 87,000 03-770706 (#6273)
■ בבני ברק, ברחוב שרת 3, ק"ה, 55,000 טלפון. 703405 (#6638)
■ בפתח-תקוה 3 חדרים + גג, מסודרת, שמפשר 106. 917402 (#6582)
■ 3, ק"ב, באיזורים בגבעתיים + דוד"ש, בתקום שקט. 761631 (#1826)
■ ברמת-גן, שלושה, הרות, ק"ב, מעלית + חניה. 59,000 03-770920 (#2274)
■ בקריאן 3, מתאימה לזוג צעיר, ק"ב, פינוית. 03-351884 (#3016)
■ קריאן – בהוסמות 3, ק"ב, מטבח חדש. „פלר" 341587 (#4938)
■ 3 ק"ה, מסודרת קריית-הרצוג (בני ברק) 03-797854 (לא בשבת). (#5000)
■ ברמת-גן, ק"ב, 3 גדולים + מ"א + מרפסות, פינוי מיידי. 726966 (#5161)
■ בפתח-תקוה, 3½ + טלפון, ק"ה, (בלי) 42,000 9220098 (בערב) (#5352)
■ ברמת-גן, 3 גדולים, ק"ב + מעלית, מסודרת, 70,000 03-774059 (#5919)
■ ברמת-גן 3½ חדרים, ק"ב, מקום מרכזי + טלפון. 03-724794 (#5492)
■ בפתח-תקוה 3 מסודרת לזוג צעיר + מזגן הדוד"ש. 03-9231447 (#8139)
■ בלינסינסקי 34 בגבעתיים, 3½ ק"ב, מיידי. 03-493405 בערב. (#4591)
■ בבני-ברק 3 + ½, ק"ב ע"ע, 3 כ"א. 03-705482 (#5744)
■ בתל-גנים בגבעתיים 3½ מרוהטת, מושקעת + חניה, 117,000 03-771658 (#5803)
■ ברמת-גן, 3 יפה ומסודרת, ק"ב, 45,000 דולר. 03-790157 (#4833)
■ בבני-ברק ע"ת 3.5 מסודרת + חניה, ק"ב (בלי), בערב 03-9225186 (#6134)
■ בגבעת סבין, ק"ב + מעלית, 77 מ"ר. 03-397776 03-9362356 (#6283)
■ ברמת-גן, 3, מרוהטת מאוד + תוספות, ק"ב, כניסה מיידית. 886908 (#7213)
■ יפהפיה, מסודרת, 3 חדרים + פינת אוכל. 03-363419 (#3541)
■ בפתח-תקוה, במרכז שקט, 3½ חדרים + טלפון + דוד"ש, מטבח אמריקאי, ק"ה, בלי מעלית. 913253 (#5962)
■ בפתח-תקוה, כ"ס בגבעתיים!! 3½, מסודרת, ק"ה, 46,000 דולר. 052-445114 (#6009)

■ בגבעתיים קק"ל 3 גדולה. 722428 – בערב, לא בשבת. (#6143)
■ בפתח-תקוה 3 יפים, מ"א + טלפון, ק"ב, שטיפיה. 03-9321629 (#6298)
■ 3 ברמת-גן מרוהטת, ק"ב, בסביבה שקטה, 68,000 03-749726 (#6783)
■ ברמת-גן/בני-ברק (העירייה), 3, מק סיום, מרכז גבוה. 03-729831 (#6856)
■ ברמת-גן, 3 + ½, ק"ב, מסודרת, בבאליק 63. 03-727498 (#6871)
■ בפתח-תקוה, 3, ק"ב, מרווחת + מ"א תוספות + מעלית. 03-344027 (#6885)
■ בגבעתיים, 2½ + ½ מרווחת, מרפסת, מטבח אמריקאי, מזן, 75,000 03-310605 (#6918)
■ בפתח-תקוה, 3, במרכז, 75 מ"ר, מאד, יפהפיה. 03-909853 (#7219)
■ ברמת-גן, בחזה, 3 חדרים, מרווחת, מחיר 48,000 03-770299 (#7314)
■ בגבעת-שמואל 3, ק"ב, מ"א, מזן, לא בשבת. 5321693 (#7346)
■ ביחזה, 3 חדרים, פינוי גמיש. טלפון: אחה"צ. 364041 (#7528)
■ בני"ת מסודרת, ק"ב + דוד"ש, פינוי מיידי. 03-9327824 03-9320085 (#7737)
■ ברמת-גן, 2½ גדולים + מרפסת סגורה + מ"א, 75,000 03-243750 (#7765)
■ בבני-ברק, קריית-הרצוג, 3, מטופחת, ריפה. 03-706747 (לא בשבת). (#7206)
■ ברמת-גן, בשחאל מיידית!! 3 + תוספת בגמר ההוסמות!!! 03-748159 (#7871)
■ „קודל" בונה בגבעתיים, בגבעת הברו („חלקה פ") דירות עם מפוארות, 3, 4, 5 חדרים ודירות עם גג. המשרד אבן-גבירול 30 תל-אביב. 03-257455 בשעות 08:30-17:00 (#7942)
■ למכירה דירה בבני-ברק, מרווחת, 3 חדרים + הול + טלפון, חניה ק"ב, בלי. 03-787015 (#7963)
■ ברמת-גן, 3½, מפוארת + מרפסת גדולה + תוספת, 7513292 בערב. (#7981)
■ בפתח-תקוה 3½, ק"ב, 3 כיוונים, 50,000 דולר. 902180-9321007 (#8006)
■ 3 חדרים, בהוסמות, נטיה, מסודרת, 3 כיוונים. 03-900758 (#8009)
■ קריית-הרצוג 3 מסודרת, דוד"ש, ק"ה, חניה, פינוי מיידי. 03-794479 (#8102)
■ ברמת-גן 3 + חניה, ע"ע, 68,000, טלפון + ארונות. 741522 (#8172)
■ בפתח-תקוה 3 + מ"א, בהוסמות: מרפסות + כ"א + דוד"ש. 03-908996 (#8195)
■ בקריית-אונו, 3 קומה ד', בהוסמות. 03-346271 03-358620 39,000 (#8046)

2–2½ חדרים

■ 2½, ק"ב, חניה, שקטה ומרכזית, ברמת-גן + טלפון. 03-701469 (#55)
■ ברמת-גן, 2 פרטי שקט + טלפון, 3 כיוונים + 2 מרפסות (5 דירות). 03-7512386 03-762239 (#821)
■ בגבעת-גן, בני"ק, 2 + ½, ק"ק מסודרת, תוספת. 701624 (#1090)
■ בגבעתיים, למכירה, 2½, מסודרת, בערב: 03-314960 03-472810 (#1954)
■ 2½, בגבול בני-ברק, ר"ג, ליד צ"ה, מסודרת. 791355 (#1994)
■ 2½, ק"א, הבילוים, ר"ג, 41,000. 745880 3-4 (#2068)
■ בגבול רמת-גן – בני-ברק, 2½ + 1, ק"א, ע"ע. 03-789303 (#2937)
■ בבר"ג – 2 גדולים, ק"א, מטופחת. 03-901518 03-317348 מ-15:00 (#3205)
■ 2½, עלום 14, ק"ב, 32,000, אחה"צ 03-216291 03-845577 (#3210)
■ בבני-ברק 2½ חדרים, מטופחת, ק"ב, ע"ע, מרווחת. 03-781987 (#3771)
■ בהרא"ה ק"ב 1½ כ"ב, מטופחת + תוספות. 7513502 789673 (#3872)
■ בפתח-תקוה, גר מבצע, 2 + ½, מהר מת, 3 כיוונים. 03-906638 (#3886)
■ ברמת-גן 2½, ק"ק ומסודרת + גינה + תוספות. 55,000, פינוי גמיש. 03-723468 (#4552)
■ בקריית-הרצוג 2½, מסודרת + מטבח עץ + דוד"ש, מקסימה!!! 03-787237 (#4793)
■ בהוסמות בבני-ברק, 2½, ק"ב + הול וטלפון, מסודרת. 700350 (#4977)
■ בגבעתיים 2 + פינת אוכל, ק"ק, מרכזי ושקט. 746042 (#5144)
■ בהוסמות, בפתח-תקוה, 2 חדרים + מרפסות + דוד"ש, ק"ב. 908225 (#7754)
■ ברמת-גן, 2 + מרפסת מחצי + הול. 773461 (#3791)
■ ברמת-גן, מרכזי ושקט, 2 גדולים (כמו 3). 03-782568 (#5498)
■ 2 ברמת-גן, הרא"ה, מטופחת, מרווחת + טלפון. 03-737376 (#3940)
■ בר"ג, 2, ק"ב, מטופחת + מטבח אמריקאי + 48,000. 799939 (#5226)
■ בני"ת 2½, אורגיל, 3 כיוונים + דוד"ש, מסודרת. 03-913857 (#4040)
■ ברמת-גן, דירת 2½ + ½ מטופחת, מסודרת ומרווחת. 03-769603 (#6494)
■ בגבעתיים, בגבעלסון, שרפיה, מרחות, 2 + מרפסות, ק"ב. 03-726743 (#5344)
■ 2½, במרכז כץ + טלפון + מזגן + דוד"ש + ריהוט + מכשירים. 03-798061 (#6756)
■ בהוסמות, במרכז כץ באוסשקין, 2½, ק"ב, גדולה ומסודרת. 03-708252 (#6764)
■ ברמת-גן 2½, ע"ע + מטבח חדש + חניה השקעות, 63,000 03-730375 (#7434)
■ בגבעתיים 2½ + ½, ק"ב, חניה, מרווחת. 46,000 03-726819 (#7621)
■ בהוסמות, לזוג צעיר, דירת 2 חדרים מסודרת ברמת-גן, 30,000 דולר. 03-776480 (#7728)
■ ברמת-גן, בחוות, 2½ + הול + מרפסת, ק"א, 52,000 03-7518936 (#7859)

■ ברמת-גן, בשיכון הירדן, 2 + דוד"ש, שקט + 2 מרפסות. 273076 (#7934)
■ ברמת-גן 2½, ק"ב, שקטה, מיזוגת אנה מרק. 03-730584 גמיש. (#5922)
■ 2 עם אפשרות בניה לחדר חצי גג. 03-296215 (#8091)

1–1½ חדרים

■ 1½, בגבעתיים, 42 מ"ר, מטופחת + הול + טלפון, 43,000 דולר. 03-323860 (#8696)
■ בהוסמות, ברמת-גן: 1½ + חצר, ק"ב + טלפון, 32,500, ברבינסקי. 03-7517394 (#7895)

דירות בשכר חודשי

■ בבני-ברק, בקריית-הרצוג, 4 חדרים. 06-483655 03-281846 (#8690)
■ 3½ בהרצל מ"ת + טלפון + מטבח אמריקאי + דוד"ש. 03-905973 (#8753)
■ בפתח-תקוה קוטג' 5 חדרים, ע"י בלינסון, אפשרות מכירה. 03-9222537 (#391)
■ 4 חדרים, יפהפיה בתל-גנים + שרותים כפולים, קומה רביעית. 03-223505 03-318443 (#640)
■ ברמת-גן, בחוד חצי לזוג. 03-393858 בערב (לא בשבת). (#825)
■ בגבעתיים – 3 ק"ב, מסודרת וגדולה + טלפון. 03-225278 03-243945 (#469)
■ 2½, ברמת-גן, ק"ק, ריהוט חלקי, מיידי. 707389 792762 (#1223)
■ לדתיים בפתח-תקוה, „משוה" 3 ק"ה, חדשה. 903326 אפשרי מיידי. (#1224)
■ בפתח-תקוה, 3 + מ"א + טלפון אחרי שיפוץ, מיידי. 356223 (#1793)
■ בפתח-תקוה בזשטילה, ק"ב, A ש"ב. 03-916128 בבקרים בערב. (#2680)
■ 2½ + מ"א, ק"ב, ברחוב הלסקן 46 פתח-תקוה. 03-391006 (#2911)
■ בבני ברק, ברחוב קוק 2½ 4 לבניה מיידית. 03-847824 02-248012 (#3260)
■ שותף/ה לדירה יפה, בגבעת שאול, 80 דולר. 03-343430 (#5237)
■ בפתח-תקוה בכפר-גנים דירת 4 חדרים. 03-318758 03-9227532 לא בשבת. (#3785)
■ בפתח-תקוה להשכרה, אפשרות לבניה 4 חדרים חדשה. 03-911982 (#5261)
■ בפתח-תקוה, 3 מסודרת + מטבח + טלפון. 03-9327206 03-9323015 (#4503)
■ ברמת-גן (שק"נ), 2½, ע"ע, ריקה, לתקופה ארוכה. 03-251950 (#4678)
■ בגבעתיים, 5 חדרים + טלפון, להתקשר 741934 (#5047)
■ בצל"ה בחוד ג', 4 + 1 + גג מרוהט, שרותים כפולים. בית חדש 340 דולר. 03-741419 (#5188)
■ 3, ברמת-גן/בגבעתיים, כניסה מיידית + טלפון, ק"ב. 03-743612 (#5282)
■ בגבעתיים, בית 3 + חצר, ללא טלפון, 15:00-07:00 049-35838, בריאה. (#7748)
■ בר"ג, מרכזי ושקט, 3 מרוהטים + טלפון. 03-797038 03-782568 (#3335)
■ בקיזאן, A, ק"ב + טלפון + ריהוט חלקי. 03-340532 03-353298 (#3617)
■ שותף/ה 25 + לדירה מרוהטת + דוד"ש + טלפון, בר"ג. 03-7515385 (#3762)
■ ברמת-גן במרכז, 3½ ק"ב + מעלית + טלפון. 03-729642 03-295721 (#5184)
■ בקיזאן, 4 חדרים + טלפון, מיידי, מרוהט חלקי. 03-425487 (#8159)
■ ברמת-גן 3 מפוארים, ריהוט חלקי + טלפון. 03-354418 ב-16:00 (#5907)
■ 2 במרכז רמת-גן, טלפון + מזגן + מקרר. 03-260504 03-243275 (#7568)
■ בפתח-תקוה, להשכרה במרכז שקט, 3½ חדרים + טלפון + דוד"ש, מטבח אמריקאי, ק"ה, בלי מעלית. 913253 (#5959)
■ ברמת-אפק, 5, ק"ב, מיידי, שרותים כפולים. 03-351124 04-223634 (#7084)
■ בכפר-גנים, בפתח-תקוה, 4½ חדשה, לדתיים. 03-285336 02-430315 (#7666)

דירות מרוהטות

■ בפתח-תקוה, 3, מרוהטת, חניה, דוד"ש, מעלית, מיידי. 052-552686 (#8631)
■ 3½ בהרצל מ"ת + טלפון + מטבח אמריקאי + דוד"ש. 03-905973 (#2015)
■ בגבעתיים, 2 חדרים, יפהפיה, לזוג, ק"ב, מסודרת. 766344 (#2333)
■ לדתיים, להשכרה/למכירה 3, A, הדרה בגבעתיים. 03-745880 (#2801)
■ מיידי, 2 חדרים + טלפון, במרכז ב"ב, ק"א. 03-241576 (#2918)
■ בגבעתיים, 2½, מרוהטת + טלפון. תיווך „צמרת" מלך"ן. 03-245023 (#3498)
■ בקיזאן, 4 חדרים, מרוהטת + טלפון, ק"ב. תיווך „צמרת" – מלך"ן. 03-245023 (#5712)
■ ברמת-גן, 3½ + טלפון, מרוהטת קומפלט. 052-551008 לא בשבת. (#6135)
■ מיידי! שותפה רצויה, 30+ ברמת-גן, מרוהטת קומפלט. 7514976 (#3509)
■ ברמת-גן להשכרה 3 חדרים מרוהטים + טלפון. 736952 777820 (#6083)
■ שותפה/ות ל-3, מסודרת, רצוי דתיות. 701237 בערב, 790264 בבוקר. (#6705)
■ 3 מקסימום!! ברמת-גן, אפשרות בניה. 03-726952 (#7582)
■ בגבעתיים/ר"ג, חדר קומפלט, 240 ש"ח, שנה מראש. 03-732641 (#8239)

ביקוש דירות

■ מעוניין להשכיר דירה 2-3 חדרים, עם טלפון, ריהוט חלקי, כניסה מיידית, בסביבות מסעדת המרכז. 731228 בימים 08:00-13:00 (#2669)

איזור השרון

■ בהרצליה, 3, עקיבא + תוספת, שקט, ק"ב, בלי. 63,000 052-83869 (#2668)

4 חדרים ויותר

■ בהרצליה, 4 + גג, ק"ב. 052-39846 052-543229 לא בשבת. (#1202)
■ ברעננה, בחוד לוי אשכול, 5, דירת גג מפוארת!!! + מעלית. 052-86833 052-82120 (#8710)
■ ברעננה, בסביבה יוקרתית, 4 + גג + חדר. 052-443242 052-453869 (#20)
■ ברעננה, A, מקסימה, שירותים כפולים, ק"ב, בלי. 052-22244 (#60)
■ ברעננה, A, מפוארת, חניה, 3 כיוונים. 052-25060 052-31338 (#62)
■ בהרצליה הישראלית, 4 ק"ב, שקטה, 124 מ"ר „סירה". 03-479408 (#412)
■ בכפר-סבא, 5 לטשרדים/מגורים, ק"ב, בקיבון 156. 052-27296 (#608)
■ ברעננה ע"י „מרכז טלף" מוכרה דירת פאר אהודה, בק"א, ע"ע, בבנין בן 3 קומות, 2 דירות בקומה, 76,000 דולר, כולל שלי"ע, פיתוח חניה. „קודל", אבן גבירול 30 תל-אביב. 03-257455 08:30-17:00 (#904)
■ בכפר-סבא, יקרתי המסור, 6 + גג + תוספות, 250 מ"ר, מבטים לרחוב. 120,000 052-33637 (#1063)
■ בהרצליה היוקרתית, 8 חדרים (אפשרי חלוקה לשתיים). 052-559528 (#1082)
■ ברמת"ש, 4½, ק"ב + מעלית + 3 שירותים, מסודרת!!! 03-475289 (#1164)
■ ברעננה!! בפרויקט בלעדי מקסק לשובי 5,A מפוארות במצאים שונים. „ישראצאר". 052-441088 (#1174)
■ ברעננה – המלה מכירה בפרויקט בעמדיין, A, 5 + מפוארות. בלעדי לאנגלו-סכסון. 052-454133 052-454336 (#1348)
■ בכפר-סבא, A, במקום כפרי, ק"ה, בלי מעלית. 052-27687 (#1658)
■ ברמת-השרון, 145 מ"ר, ק"ה, מעלית, 3 חדרי שרותים, מפוארת, מזגן הדרך, 140,000 דולר. 03-250297 (#1925)
■ בהוד-השרון למכירה, מבחר 4 חדרים מסודרות, החל מ-50,000 דולר. „תיווך הוד" 052-21993 (#2754)
■ בכפר-סבא, מבצע יהודה, 4 מיזודת, חדשה + מטבח + חדר שינה. 03-474524 אחה"צ. (#2800)
■ 4 ברמת-השרון + גג חדר, ק"ב בלי מעלית, 115000 דולר. 03-480163 (#2930)
■ בהוד-השרון, 4 מפוארת, 125 מ"ר, 60,000 דולר. „כלל" 052-34766 (#2986)
■ בהרצליה בוררים, 4 + שירותים כפולים!! ק.ב. יפהפיה. 052-77233 (#2997)
■ ברעננה, 4 ק"ב, חניה, ארונות, שירותים כפולים. 055-36303 (#3038)
■ למכירה 4½, 120 מ"ר, רב קומות, מרווח, ודסקו, דומה השרון. 03-476595 (#3056)
■ ברעננה, במרכז 5, ק"ב, מעלית, טלפון, חניה. 052-440915 (#3328)
■ ברעננה, 4 ק"ב, מרווחת + דוד"ש + חניה. 62,000 052-34922 (#3338)
■ ברעננה, 5 + גג, ק"ב, בלי, לא בשבת. 03-9234630 (#3367)
■ חייבת להימכר!! ברעננה, 4 + גג, ק"ב, 45,000 052-445249 לא בשבת. (#3427)
■ ברעננה בפרויקט חדש!! 5 + מרפסת בבנין מרווח ומפואר בחוד ברוכסן מרחב. „אמריקן דר" 052-23585 (#5274)
■ בנווה אמירים בהרצליה, 5 מפוארת מרווחת + תוספות. 052-554472 (#3731)
■ ברעננה 5 חדרים ופנטהאוז בבניה, מול מרכז מלך. 052-34047 (#3914)
■ בהוד השרון, 4 חדרים ק"ב, מסודרת + טלפון. 052-457448 052-451844 (#4537)
■ בהוד-השרון, 5 מפוארת בתקום מרכזי, 77,000 דולר. „כלל" 052-457812 (#4557)
■ ברמת השרון, 4½ ק"ד + מעלית שרותים, מסודרת. טלפון: 03-480790 (#4560)
■ בהרצליה הירוקה, 4 + גג מטופחת, 100,000 דולר. 052-87501 (#4584)
■ בכפר-סבא 4 + טלפון, ק"דובלה, במצאים מחיים. 03-416820 (#4848)
■ ברמת-השרון, מה דסקו, דירות מרוהטות מיוחדות + מעלית, 6 חדרים + גג + חדר על הגג + שתי כניסות. בשבוע ב: 08:30-13:00, 481339. באחה"צ ושישי שבת: 03-471959 (#4969)
■ בהרצליה ב', דירת A, 145 מ"ר, מראה לים + מעלית. 052-552734 052-551717 (#4994)
■ בנתניה A½, ק"ב, 120 מ"ר, 3 כיוונים. 052-440314 (#4998)
■ בהרצליה-פיתוח, דירת 5 + 60 קרוב לים! מציאה. 052-552734 052-551717 (#5002)
■ למכירה דירה מפוארת, שיש איטלקי, 180 מ"ר, רמת השרון. 483982 הול משעה 20:00 (#5026)
■ בכפר סבא, הולה האושמה לפרויקט חדש, קוטג'ים + וילה מפוארתים + מרפסות, דירות „חוף". 052-26558 (#5030)
■ בהוד-השרון, בגוסטלוב, שרותים, 4 + מ"א ק"ב, מסודרת. 03-473463 (#5073)
■ בכפר-סבא ברחוב ירושלים, הולה חכירה בפרויקט „מקוה" 4.5 מפוארות. דירות „חוף" 052-26558 (#5127)
■ בהרצליה, 4½, ק"ב, 140 מ"ר. 052-86214 (#5234)
■ בהוד השרון, A, 135 מ"ר, ק"ב + חניה, 49,000 052-26801 (#5466)

■ בהוד-השרון, A, 110 מ"ר, ק"ב + מעלית + דוד"ש. 052-442543 (#5432)
■ בהרצליה, אחר שקט ויפה, A, ק"א + חניה, לא בשבת. 052-558341 (#7698)
■ בכפר-סבא, חייבת להימכר, A ק"ב באיזור מצויין, 64,000 „אנגלו-סכסון". 052-25381 (#8260)
■ ברמת-השרון, 4 + מ"א ק"א, מרכזי ושקט, 105,000 דולר. בעבודה: 03-492742-3, בבית: 03-495237 (#8336)
■ בהרצליה 5 מרווחת, ק"ב, שמואל הנגיד 13, אשמר. 052-550977 (#8360)
■ ברעננה בהוסמות 4½ גדולה בכרכו השקט!! „דירות דן". 052-22352 (#8375)
■ בהרצליה, מרכזי, 4 בל"ב יפה + אחר נוח + מזגן, 90,000 דולר. 052-87738 (#8403)
■ באריאל קוטג' 5 חדרים + גינה + חניה ותוספות. אפשרות בתשלומים. 03-903434 (#2005)
■ בכפר-סבא, דירת A, ק"ה, מסודרת, יפהפיה + תוספת. 052-447532 (#3987)
■ ברעננה, 6, מפוארת + גג לא מסודרת + מעלית. בבנייה!! 135,000 052-445179 (#5551)
■ בהוד השרון בגולה, 4 גדולה + מעלית + תוספות, חיתוכים, 70,000. 052-450544 (#5749)
■ בהרצליה A, ק"ה, 93 מ"ר, אפשרות הרחבה. 052-550429 (#7227)
■ ברמת-השרון 5 חדרים + תוספת, מפוארת חדשה + מעלית. 330295, בעבודה 624132 בערב (#6880)
■ ברמת-השרון! דירת פנטהאוז! 5 חדרים! יפהפיה. „אנגלו-סכסון". 474244 (#6094)
■ בהוד-השרון בגולה, 4 חדרים מדהים + תוספת, ק"ב. 052-455049 (#6356)
■ בהרצליה, 4 + גג בבניה + אפשרות להרחבה!!! 052-84594 (#6414)
■ בהרצליה 4 + שרותים כפולים, חניה, מרפסות. 052-442195 04-257173 (#6744)
■ בהוד-השרון, במרכז A, קרקע, מתאימה לגנים ולמבוגרים. 052-25048 052-38269 (#6771)
■ בהוד-השרון, דירת גג באזור כפרי, 75,000 052-38269 052-25048 (#6774)
■ בהרצליה מיידי, A, (120), מרכזי ושקט!! 65,000 052-84594 (#8146)
■ בכפר-סבא בפרויקט הדרים, לאור הצלחת שלב א', אנו מציעים בשלב ב' קוטגים מפוארים + קרקע 83,500 דולר + מ"ע, תשלומים נוחים, משכנתא 22,000 ש"ח, המכירה בקוטל להזמנה באתר הבניה ברחוב בן-יהודה כ"ג, בימים א'-ה', בשעות 14:00-18:30. „ישקף" 03-426293 (#6983)
■ בנווה-אמירים, 160 מ"ר, ק"ה, מטבח חדש, מיזודת המפוארת, מאוד! ללא תיווך. 052-554532, רציניים בלבד. (#7317)
■ בהרצליה, 4 יפה, מרושה, באזור שקט, ק"ב. 052-87949 (#7349)
■ בנווה-אמירים, 5, מפוארת, גבוהה, שרותים כפולים. 03-421967 03-427542 (#7372)
■ ברעננה 4 חדרים, ק"א + מזגן חדש, באזור טוב. 052-451140 (#7849)
■ בהרצליה, 5 מרווחים + גג + חדר, ק"ב בלי, מרכזי ושקט. 052-84623 (#7235)
■ בהוד-השרון, באזור יוקרתי (ברחוב הרעות) 5 חדרים. 052-444784, בשעות העבודה. (#7965)

3–3½ חדרים

■ בכפר-סבא, 3 במרכז, ק"ב, עליונה, מרווחת + דוד"ש. 052-32152 (#1961)
■ בהרצליה, 3, עקיבא + תוספת, שקט, ק"ב בלי, 63,000 052-83869 (#8781)
■ ברעננה, 3 + מ"א, גדולה בחוזה, מרכזי ושקט. 052-454956 (#485)
■ בהרצליה, קו-רשל, חייבת להמכר, 3 יפהפיה, ק"ב!! 052-86438 (#1104)
■ בהרצליה, 3 חדרים, כיוונים דרום מערב, ק"ב. 052-551120 (#1258)
■ בהוסמות, בהרצליה, ק"ה, בלי מעלית, בחול לטלפן בערב: 052-553302 (#1286)
■ ברעננה, יפה ומושקעת, 3 + מ"א בקרן היסוד, ק"ב. 052-449973 (#1300)
■ ברעננה, דירת 3 חדרים, מסודרת, ק"א + דוד"ש. 052-449247 לא בשבת. (#1900)
■ למכירה 3 + גינה, בגינת שמריהו, מיידי. 052-39649 052-455592 (#2548)
■ ברמת-השרון – 3 מסודרת מרכזית, 34,000 בערב. 052-455084 (#3662)
■ ברמת-השרון, 3 ק"א שרותים כפולים, מרכזי „קדיאן אינטרקונטיננטל". 490163 (#3718)
■ בהרצליה, 3 + תוספות!! ק"א, ע"ע, גדולה ומרווחת!! 052-546334 (#4520)
■ בהוד השרון 3, מסודרת + טלפון, 40,000 דולר. „כלל" 052-457812 (#4565)
■ בהרצליה 3½ + מ"א + מזגן + דוד"ש + חניה + תוספות. 052-541510, מ-13:00 (#5823)
■ בהרצליה 3 + טלפון, חדר כביסה + דוד"ש + חצר. 03-235011 בערב (#6456)
■ בהוסמות, 3½, 125 מ"ר ברעננה + טלפון + מזגן. 052-22937 03-655678 (#6581)
■ ברעננה, 3½ + מ"א + חניה + דוד"ש, מרכזי ושקט. 052-446058 (#6735)
■ ברמת השרון 3 מרווחת, ק"ב + טלפון + חניה, שקטה!! 03-472532 (#5078)
■ בהוד השרון, בתקום מצוין, 3, יפה, ק"ב. 03-9221229 052-442175 (#5761)
■ בהרצליה ההוסמות, 3½, עקיבא + טלפון + דוד"ש. 052-541144 052-541177 (#5980)
■ ברעננה בנל"ה, 3½ מרווחת + שירותים כפולים. „כלל" 052-34766 (#6155)

صفحات الرمل

לך על בטוחה ■ לוח מעריב

2–2½ חדרים

■ בגוש השחר, 3½ (גם לבואנו), ק"ה, ללא מעלית. 40,000 052-457248 (#6244)

■ בהרצליה הצעירה 3 מסודרת, חניה, ק"ב + טלפון 052-550121 (#7247)

■ בהזדמנות בגוש השחר, 3½ חדרים, ק"ב, מסודרת + חניה 052-455971 (#7884)

דירות בשכר חודשי

3–3½ חדרים

דירות מרוהטות

ביקוש דירות

חולון/בת־ים

4 חדרים ויותר

2–2½ חדרים

דירות בשכר חודשי

3–3½ חדרים

דירות מרוהטות

חדרים מרוהטים

איזור הדרום

דירות למכירה

4 חדרים ויותר

2–2½ חדרים

דירות בשכר חודשי

עסקים

לתשומת לב המפרסמים ב"לוח מעריב"

בכל פניה לפרסום מודעה חוזרת, להפסקת פרסום מודעה חוזרת או בירור אחר, יש למסור את מספר הקוד כפי שהודפס בעתון בסוף המודעה (—#).

הודעות חוזרות וביטול מתקבלות ישירות בטלפון 03-439479 (רב קווי).

כל יום עד שעה 18.00 ובערב שבת וחג עד 11.00 בלבד.

הנהלת לוח מעריב

3–3½ חדרים

בתי מלאכה

מחסנים

אולמות

חנויות

משרדים

هكذا من الأصل

■ בשכ"ת, מחוץ מואר 100 מ"ר, צמוד חדש, שכונת מונטיפיורי, הצמוד בחוף הילל + טלפונים, מתאים למשרד נבו'. 03-295883, 03-200526 ב-09:00-13:00. (#2580)

■ דירת משרד מפוארת, 4 חדרים + טלפונים. הירקון – "גן" 03-231329. (#2598)

■ בשכ"ת, משרד יפה, 3 קומות, ליד כיכר דיזנגוף. 03-285772. (#2795)

■ במרכז רמת-גן, לשכירה מרווח, אפשרות למשרד/דירה 2 + שירותים, בעבודה: 03-729347, בבית: 03-719999. (#2674)

■ להשכרה במרכז תל-אביב 270-570 מ"ר, מחולק ומסודר, 7 דולר למ"ר. "רשף נכסים" 03-769862. (#3043)

■ בשכ"ת, באזור בגזול מול בב"א, מחוץ מואר, 30 מ"ר, מסודר, במחסן וטלפון. 03-280191. (#3624)

■ בטיילת, להשכרה שטח משרדים בבניין משרדים. "אינטר־ישראל". 03-294141. (#3832)

■ להשכרה 5, למסחר, חנות, משרד. דיזנגוף 115, 03-286319. (#3834)

■ להשכרה בבניין במרכז ת"א, 180 מ"ר, מחולק ומסודר. 03-769862 "רשף נכסים". (#3953)

■ להשכרה, 3 חדרים בבית אליעל + טלפונים. 03-723222, 03-722294. (#4603)

■ בית דו קומתי בן 4 דירות ושלטונים, ליד מוצבה, לכל מטרה עסקית להשכרה. 412096, 293425. (#4724)

■ חסוך בהוצאותיך! קבלת שירותי משרד במרכז תל-אביב. 03-293582. (#4868)

■ חסוך בהוצאותיך!! קבלת שירותי משרד, במרכז ת"א. 03-293582. (#5497)

■ משרדים להשכרה – בצפון תל־אביב, 100–500 מטר + טלפונים "אשד־בל" 03-249470, 03-244157. (#3247)

■ שכ"ה בתלפיות (שדרות ההלכה), 280 מ"ר + 6 קווי טלפון + חניה. 03-296183. (#3302)

■ להשכרה במרכז פתח-תקוה, משרד 2 חדרים + מטבחון + טלפון. בערב: 03-761059, בבוקר: 03-748891. (#3546)

■ בשכ"ת 5 חדרי משרד + טלפונים, ליפנסקי 40. 03-655349. (#4502)

■ בשכ"ת בבניין חדש, סביבות הבורסה, משרדים מפוארים. 03-419484. (#4634)

■ בבניין במקום מסחרי, משרד 3 חדרים למכירה. 03-598926, 03-840628. (#4921)

■ ברמת-גן באליק, 1–3 + טלפונים בשכ"ת, פרטי. 03-444201. (#5003)

■ בהרצל"ש להשכרה/מכירה שטח למשרדים כ- 145 מ"ר, בק"ק, בבניין משרדים + מעלית. להתקשר החל מיום א' בין 08:30–13:00 בטלפון: 03-485174, 03-481339. (#5036)

■ להשכרה משרד/מחסן, 50 מ"ר, בבניין חדש במרכז תל-אביב, 150 דולר. בערב. 415633. (#5091)

■ בשכ"ת באלנבי, משרד 2 חדרים, טלפון 459161, בערב. (#7712)

■ 2, 3, 4 + טלפונים, באזורים שונים. "אינטרכל" 03-662527. (#3457)

■ להשכרה למחסנים, משרדים בבניין מפואר, 300–3000 + טלפונים + חניה + חלוקה פנימית. "קוראל" 03-288943, 03-292616. (#3764)

■ ברמת-גן, להשכרה, 280–400 מ"ר מחולקים + טלפונים + חניה. "קוראל" 03-288943, 03-292616. (#3995)

■ בתל-אביב, בסקה ישראל, 2 חדרים + טלפונים, ברמ"ה 03-622264. (#4575)

■ למכירה/השכרה במרכז חולון, 2 קומות, 250 מ"ר הקומה, טלפונים: 03-888251, 03-238594. (#4674)

■ בשכ"ת 5 חדרים + טלפון, ק"ב. 03-729642, 03-295721. (#5189)

■ בבניין משרדים ליד בית הוד, משרדים להשכרה. 03-375331. (#5191)

■ בגבעת-שלום, משרדים להשכרה. 03-375331. (#5195)

■ משרדים + אולמות, בבניין חדש, תנאי תשלום מצויינים. 03-249785. (#5347)

■ להשכרה, 350 מ"ר, מפוארים + חלוקה פנימית, מיזוג, שירותים, טלפונים בשפע, חניה. "קוראל" 03-288943, 03-292616. (#3974)

■ 2 חדרים מדולים, במרכז ת"א, גם לבית"ל. 03-725239. (#5516)

■ להשכרה בבמבר לודך מגה-תקוה, משרדים, חנויות, מסעדה, אולמות לחתונה, יחידות מחשב, תיקיה אקספרס, כיסה מיידית. 03-622284. (#5530)

■ בהזדמנות בגודה, 9 חדרים + טלפונים + חניות. 03-224671, 03-237578. (#5847)

■ משרד/חנות להיכרות, מול "הוד" 180. 03-224671, 03-237578. (#5851)

■ בתל-אביב, 160 מ"ר, מפואר, לכל מטרה + 3 קווי טלפון. 903030 בערב. (#5745)

■ להשכרה ברחוב ריבל בתל-אביב משרדים כ-130 מ"ר. 370989 לצה"ב. (#5781)

■ בתמ"ש 8 חדרים + 4 קווי טלפון ומלקם, במרכז הטקסטיל בתל-אביב. 451002, 457686. (#5834)

■ להשכרה אולם 100 מ"ר, בבית הטכסטיל, עם שלושה קווי טלפון. 03-7513520, 03-7510213, 03-7516... (#6717)

■ משרד/חנות + טלפון + חדר + שירותים, ע"י כיכר דיזנגוף 03-268379. (#7123)

■ בזמן 4% (אפשרי חלוקה) + חדר קבלה + טלפונים. "הסיר" 245832. (#5930)

■ להשכרה בזמנית, 30–400 מ"ר. "ארמה־ישראל" אלאלוף. 03-441784, 03-614621. (#6911)

■ בשכ"ת בבניין, 36 מ"ר ק"ק. "ארמה־ישראל" אלאלוף 03-441784. מל"ך. (#7080)

■ בניה המדינה! משרד + 120 מ"ר, מחולק + רישיון. "סקסט" 496992. (#6298)

■ בשכ"ת 3½–5 חדרים ליד חניון "סנדלר" 03-655843. (#6144)

■ להשכרה 4–7 חדרים בר"א, 03-611992-3. (#6463)

■ בר"א באזן בגזול, משרדים, 200–600 מ"ר + 15 טלפונים. 03-746305. (#6492)

■ בשכ"ת, בניין משרד ומפואר, בחולון, ליד "ידיעות אחרונות", 500 מ"ר מחוץ מפואר, 2500 מ"ר ק"ק, 200 מ"ר משרדים סה"כ 1200 מ"ר + טלפונים + מעלית משא + חניה, כניסה מיידית "בפני רוזים" רמי בהרוקן 03-611194. (#6803)

■ משרדים להשכרה – 8 חדרים + טלפונים בהמגר, 12 חדרים + מחוץ (ליד טוטו) + טלפונים. 03-295303. (#6838)

■ להשכרה ברמת-גן 28 מ"ר, בבניין משרדים, 03-7516276, בערב. (#6848)

■ בשכ"ת משרד קטן + 2 קווים, כבי בינות ארלוזורוב. 03-458038. (#6853)

■ עבור לקוח רציני, דרוש גבו נושא השוואה, שכירות לטווח ארוך. "ישקי" 03-426293. (#6974)

■ בהוטנר להשכרה, אולם + 7 חדרים + טלפונים. 03-232518. (#6999)

■ ברמת-גן, בביאליק, כ-40 מ"ר + טלפון, בשכ"ת 03-296601, בעבודה. (#7266)

■ בשכ"ת משרדים 185–300 + חלוקה + חניות + טלפונים. 03-451319. (#7466)

■ למכירה! ברמת-גן, סימטה מביאליק, 40 מ"ר + טלפון. 734956. (#7481)

■ למהנדסים, דרוש משרד מרווח בשכירות בתל-אביב ובקרבתה. 03-457962. (#7482)

■ להשכרה במקולם חולון, משרד גדול + שירותים ומטבחון, אפשרי מרוהט. 804508. (#7631)

■ דרוש בשכ"ת 3 חדרי משרד בסביבת עיריית תל-אביב. 237827. (#7939)

■ דרוש משרד/דירה, ברשיון בצפון ת"א. 263063. (#7986)

■ להשכרה משרד מסודר, 30 מ"ר, ק"ק + טלפון ליד דיזינגוף. 03-247180. (#8135)

מבני תעשיה

■ להשכרה, בניין בודד באזור התעשיה בבני-ברק, 2,600 מ"ר ק"ק, 1,000 מ"ר ק"א, 3 דונם קרקע מסודר + טלפונים + כח. "בפני רוזים" רמי בהרוקן 03-611194-5 מל"ך. (#2533)

■ להשכרה בראשל"צ, מוסך מודרני, 10 ש"ח למטר. 293814. (#8635)

■ ברעננה, למכירה בהזדמנות, מבנה תעשיה, 100 מ"ר + חדר קומה, מגרש. 052-25683, 052-448333. (#6681)

■ באזור התעשיה בהרצליה, 3 קומות של אולמי תעשיה, כל קומה 500 מ"ר. 03-706239, 03-707812. (#6754)

■ להשכרה בתעשייה חולון, 120, מבנה + חצר. 03-808789, 03-804467. (#219)

■ בקריית-שלום, פתח-תקוה, בניין מפואר, 3 קומות + מרתף, מעלית + חניה, 12 קווים, כ-1400 מ"ר. מתאים: אלקטרוניקה/משרדים. אפשרות חלוקה. 03-478913. (#1392)

■ להשכרה בפתח-תקוה, 55 מ"ר ק"ק, עמד מעלה + טלפון. 9225544. (#2013)

■ בראשון-לציון, ק"ב, שני מבנים צמודים 110–220 + טלפון + כח, כניסה מיידית. 052-82132, 03-984646. (#2285)

■ בחולון, להשכרה מבנים מ-40 מ"ר – 250 מ"ר, כולל חשמל וטלפון. 053-47892. (#2586)

■ בחולון, בהזדמנות, 120 מ"ר + גלריה + כח + טלפון. 853089. (#2737)

■ במרכז תל-אביב, 1100 מ"ר, ק"ק, גבוה, גם בנוח. "רשף נכסים" 03-769862. (#3050)

■ להשכרה בחולון 700 מ"ר, ק"ק + חצר גדולה. "רשף נכסים" 03-769862. (#3946)

■ להשכרה בפרבנה, 2000 מ"ר, ק"ק, למלאכה/תעשיה. "רשף נכסים" 03-769802. (#3964)

■ להשכרה במרכז אזור התעשיה הרצליה פיתוח, מבנה 420 מ"ר, על שטח 2 דונם. טלפון: 052-556728. (#5339)

■ להשכרה ביהוד 40 מ"ר + טלפון + כח, צ"ת, מעלה. 03-9228277. (#5755)

■ בקריית-אריה, מבנה 100 מ"ר + גלריה, ק"ק + טלפון + כח. 03-7517898. (#6308)

■ בחולון, באזור התעשייה הישן, להשכרה מבנה תעשיה 580 מ"ר. 053-22523. (#7088)

■ לרציניים בלבד!! למכירה בתמ"ס כ-200 מ"ר לתעשיה, בשתי אולמות סמוכים, בסלמה בת"א, כולל משרד מרווח + 4 קווי טלפון. 03-827272. (#8270)

■ להשכרה, 5,000 מ"ר מבנה תרקומי + 10 דונם קרקע, מגודר, מתאים למפעל/תעשיה/אחסנה. "אבי סירויתם" רמי בהרוקן 03-611194-5 (מל"ך). (#4861)

■ להשכרה באשדוד, מבנה למפעל/מחסן, 1200 מ"ר, 12 טון, מבנה + כח. 03-354335. (#5245)

■ להשכרה בית מלאכה, 120 מ"ר, אולם, קרקע + משרד, טלפון, 60 כ"ס, כספת, חצר. 03-984153. (#5441)

■ בבן-אבינועם, להשכרה מיידית, 240, מעלית, טלפון חנייה. 03-734161, 03-457911. (#2970)

■ דרוש מבנה כ-200 מ"ר + גישה + טלפון, ק"ק, באזורים: חולון, בת-ים, ראשל"צ, 03-620785, ובבית: 03-845453. (#4729)

■ להשכרה מפעל מוכן 500 מ"ר + חדר קירור. 03-9128779, 03-727246. (#4786)

■ להשכרה בנתניה, 100 מטר, ק"ק + טלפון + כח. 03-584669, 03-380850. (#4938)

■ להשכרה בחולון, אולם 450 מ"ר + חצר 600 + טלפון + כח, מתאים למרכז. 03-746390. (#5754)

■ באשדוד דרום, להשכרה 2 מבנים, 1000 מ"ר, כ"א + טלפון + כח + חצר. 851803. (#6001)

■ להשכרה באזור התעשיה חולון, מבנה תעשייתי, 2300 מ"ר משרדים, גישה, חניה, 10 קווי טלפון + תעשיות אחרות. 03-247445, 14:00–8:00, 03-243566 לשעות הערב. (#5849)

■ להשכרה בחולון, 1500 מ"ר, ק"א + מעלית + טלפון. 851803. (#6002)

■ להשכרה בחולון, 1750 מ"ר, ק"ק + טלפון + כח. 851803. (#6003)

■ להשכרה בחולון, 900 מ"ר, ק"ק + חצר ב-2 דונם + טלפון. 851803. (#6031)

■ מקבלים לנהל אולמות באזור המרכז. "מ.א.צ" – המומחים לנהל בבנייה. 03-807831. (#6018)

■ להשכרה, מבנה 200 מ"ר לכל מטרה, בבניינים, על יד תחנת הרכבת. טלפון + חשמל. 03-722519. (#6934)

■ בקרית-אריה, למכירה או בשכ"ת מבנה תעשיה 300 מ"ר + מחסן 280 מ"ר, על מגרש 1620 מ"ר + 2 טלפונים + כח. 052-555222, שקד, ב-08:00–13:00. (#7147)

■ בפתח-תקוה, 450 מ"ר + חצר, 2 דונם. 764502, 702635 צבר. (#5095)

■ בראשון-לציון, מבני תעשיה בגדלים שונים, למכירה והשכרה. 03-442217. (#6416)

■ בראשון לציון 300 + 200 חצר עד 900 אחר. 941849, 946561. (#6464)

■ בחולון 1000 מ"ר + חצר גדולה + כח. 03-746305. (#6487)

■ להשכרה בב"ת ברחוב יקנעם 30, בתנאים למלאכה. 052-558547. (#6488)

■ להשכרה ביהוד, 600 מ"ר במגרש 1600 מ"ר, 400 כ"ס. 03-611467. (#6547)

■ מעוניינים לקנות מבנה תעשייתי, כ-1000 מ"ר + כח + טלפונים, או מגרש מאושר בגוש דן. 03-831202. (#6791)

■ להשכרה בפתח-תקוה, בקרית־מטלון, 5000 מ"ר, קומה א' + ב', 10 קווי טלפון. 03-417713, 03-9221263. (#7092)

■ להשכרה, אולם לתעשיה, ק"ב, ליד אזור התעשיה ראשל"צ. 804506. (#7637)

■ דרוש מבנה להשכרה כ-200 מ"ר, ק"ק + טלפון + גישה באזורים חולון, בת-ים, ראשל"צ. 820785, בבית 845453. (#8061)

■ בקרית-אריה פתח-תקוה, 500 מ"ר + טלפונים, ק"ב. 03-231329. (#8105)

■ להשכרה אולמות לתעשיות מתאימות או משרדים, בתנופה אזור התעשיה הישן, בבניין מודרני, 700 + 800 מ"ר, ק"א + מעלית + 3 קווי טלפון. 03-231329, 03-260218/9. (#8107)

■ בשכ"ת, 50, טלפון וכח 8, כל מטרה. 03-458356. (#8212)

מגרשים

■ בראשון לציון, לבנית 8 קוטג'ים, 4 מגרשים, 110,000 דולר כ"א. 735187. (#8714)

■ דרוש שותף לבעל מגרש לבניית 3 קוטג'ים. 03-446786. (#8779)

■ בקריית-קריניץ, במקום יוקרתי ושקט, לבניית 2 קוטג'ים. 739229, 721778. (#198)

■ בנתניה דרום, מגרש 667 מ"ר, בהליכי אישור. 02-639448. (#250)

■ בגבעת זאב בירושלים 650 מ"ר + תכנית. 03-9369011 בערב. (#456)

■ בגני בלימונה, שטח מדיב לקוטג'ים, תכונה בניה, קרקע פרטית, בניה מיידית. 03-459389. (#769)

■ בהרצליה-פיתוח, דרושים ל"אבריה" 1,000 מ"ר, 59,000 ש"ח!!! 2 מגרשים לבניה 1050 מ"ר כ"א. 052-554443. (#914)

■ בגבעת-תקוה, למכירה מגרשים לקוטג'ים. (מל"ך) 03-357438, 03-481387. (#1623)

■ בגבעת-יעקב, 1480, 7,500 + לבניה (מאושר לה). 052-540928. (#1778)

■ דרושים מגרשים לבניה בראשל"צ ונס-ציונה, 03-998741, 03-947751 בערב. (#1939)

■ בשכונת הרביעיים (הגונת צהלה) 2 מגרשים בקומבינציה 12 דירות "סקסט" 455205. (#2031)

■ מגרש להשקעה, בגוש 6680 רשפון (מגזר לילות), "סקסט" 455205. (#2051)

■ בהר-השוני!! במקום הוויה ביר הרו!! כ-870 מ"ר נטו, לשני קוטג'ים 210,000 דולר. "סגאל" 03-788531, 03-7517074 מל"ך. (#2467)

■ להשכרה בת"א (ליד התחנה המרכזית), מגרש!! 1200 מ"ר + סככה + משרד + טלפון, לתקופה ארוכה, 1,500 דולר. "סגאל" 03-7517074, 03-788531 מל"ך. (#2477)

■ למכירה, 2 דונם אדמה חקלאית בקריית-גת. 03-411024, 03-416604. (#2540)

■ בחולון, לתעשיה, 7.5 דונם + מבנה, 2,000 מ"ר. 894446. (#2741)

■ בהרצליה פיתוח, מגרש דונם לדירה אחת. "דיור – אקספרס". 052-88586, 052-70591. (#3641)

■ בהר השונן 425 מ"ר לוילה, אדמה פרטית. 03-297974. (#4541)

■ בצפון ת"א, 1,000 מ"ר, מבויות לוילה, מוכר במקום. 231616. (#4794)

■ קונים לתעשייה – הוד השרון. 03-661518, 03-766858. (#8385)

■ בהרצליה, דרושים מגרשים, בתחום ובקומבינציה. 052-541604. (#8475)

■ מגרשים למגורים, תעשיה, משרדים ומסחר, בכל הגדלים, בתחום ובקומבינציה. "אשבול" 03-244157, 03-245470. (#3110)

■ בגבעת-זאב, מגרשים לבנייה מיידית, קרקע פרטית (טאבו). 02-243491, 02-242331. (#3273)

■ חברה לבניה משותפת במגרשים לבניה בפ"ת, ברמת-גן, ת"א, בתחום ובקומבינציה. 03-9228084. (#3471)

■ בפתח-תקוה, בהזדמנות, 400, נבנה + גג, לבנייה. 03-741272, 03-499983. (#4493)

■ דרוש מגרש 1000 מ"ר בדרום תל-אביב + אשור בניה של מחסן + משרד של 800 מ"ר. לפנות טל. בין: 10:00–14:00, 03-374367, בין: 17:00–22:00, 052-70830. (#4703)

■ בקיסריה, 13 דונם חקלאי / פרטי, צמוד לתעשייה, 15,000 ש"ח לדונם. "גולף" 911294, 865006. (#3677)

■ בפתח-תקוה, בפרדסים, 2 דונם חקלאי, קרוב לבניה. 03-312018. (#4607)

■ משקיעים!! לקנות מגרשים להשקעה, לטווח ארוך, בסביבות ת"א, גוש 6609 – 6621 – 6620 – 6630 – 6632. 231616. (#5655)

■ ע"י שיטיה, כביש לוד, 2 דונם חקלאי. 052-77977. (#3903)

■ בנס-ציונה, חצי דונם + אשור בניה, 03-942316, לא במגבח. (#6998)

■ דרושים מגרשים לבניה, בכל חלקי הרצליה בתחום: 052-84594. (#6421)

■ בהרצליה – להשקעה אדמה עם זכות בניה, בכל חלקה, 052-558547, 052-83065. (#6495)

■ באזורית – 500 לבנית וילה, במקום בזוי. 9230764, בערב. (#6514)

■ בנתניה, מגרש לקוטג' ברמת הרצל, לבניה. 03-460463, 27,000. (#6592)

■ ליד המכוננת בזמנם!! מגרש מאושר לבניה. 03-200450-5. (#6723)

■ בכפר יעקב, מגרש, גוש 4245 חלקה 318, באזור מגורים, ניתן לראות את המקום ביום א' – ו' בשעות העבודה 08-225176. הצעות מחיר יש לשלוח, רחוב ארלוזורוב 93 תל-אביב. עד 10.5.86 לעת מכרזים. (#6978)

■ חברה קבלנית תוקפה מעוניינת בעסקת מחוון, קומבינציה, בתל-אביב והסביבה. חק, 6,620, 6632, 6635, 6649, ת.ד. 23138 ת"א. (#7037)

■ בנהלה וחולון, מגרשים להשקעה, בקרוב לבניה. ביום 03-723070. (#7389)

■ בהרצליה בהזדמנות באזור חדש 7900 ש"ח ב-40 תשלומים, ע"ס 290 ש"ח, מרכז הסקרקין לישראל, אלנבי 124 תל-אביב. (#7404)

■ ברמת-גן, מגרש 505 מ"ר לבניין 5 דירות. 03-411239. (#8025)

■ דרוש מגרש לבניה בגאות אומה, שיכון דן, רמת השרון, הרצליה. 03-470614. (#8058)

הצעות עבודה

■ לטולפני הקלטה בתל-אביב, דרוש טכנאי מכמל עם נסיון. 03-227284. (#8656)

■ דרושים מסגר, חרש, כרסם, עם נסיון בהידראוליקה. 03-820440. (#8659)

■ בחולון, 4 חדרים, מזכירה + סוכנים + טלפון. 08-222062. (#8693)

■ דרוש מכונאי דיזל + נסיון למנוע ומק. עדיפות לבעלי הסמכה. 04-233641. (#8726)

■ רוקדים ביום העצמאות ובאירועים אחרים. 053-97658. (#8740)

■ דרוש/ה בחור/ה, לפני צבא עם רשיון נהיגה, ללמוד מקצוע. 03-5562458. (#8750)

■ פנים חדשות!! דרושים לצלמי אופנה ופרסומות. טלפון: 03-657005. (#8761)

■ דרושה עבודה לק פרטי ברמת-גן, להתקשר 742514 בערב. (#8764)

■ לבעלי נסיון וקשרים בחירות פנים, פה לבד. 939 ומרגן. (#8767)

■ דרוש רוקח/ת לבית מרקחת בצפון ת"א. 03-418581, 03-453198. (#30)

■ בעל מקצוע בעיות אויר לרכב חשמלי רכב, משכורת טובה ומבטחת. 332633. (#78)

■ למבשיטי מסיקה, דרושות שעוניות + מדריכה. 373095, 371571. (#82)

■ סרגיות עבודת יד מטלות, למוכר. 03-252546 בבוקר ובערב. (#319)

■ "לשון הקטורה" – ציור טלפוני – דרושים/ות אנשי מכירות, בעלי הצרעה – תנאים טובים למתאימים/ות. 052-453448 בערב. (#393)

■ דרושים פקידים/ות באזור המרכז ובירושלים בעלי/ות נסיון של 3 שנים לפחות בעיצוב וביצוע מדוקות. 03-780367. (#517)

■ עובדים/ות לקיון בת"א והסביבה לשעות הבוקר ואחה"צ. 03-721256. (#600)

■ איש מכירות לכלי עבודה פניאומטיים, עם נסיון, תנאים טובים. 039313. (#618)

■ לבית דפוס, דפס, בלט מנוסה. 03-7514606, 03-7514686. (#622)

■ למפעל פרוטושי, דרוש עובד לעבודה כללית, ומלגזן לתד סרימה. (#724)

■ למרפאת שיניים דרוש רופא שיניים בעל נסיון. 03-377025. (#791)

■ דרוש/ה עוזר/ת סוכר/ת. טלפון 295790. (#819)

■ לבוזר"ר לערבים, מעל מסוף מנוסה +30 ומעלה. 03-622040. (#836)

■ עבודות ניקיון לבוקך עירית חולון, בתנאים מצויינים. 813133. (#854)

■ דרוש מכונאי עם נסיון למוסך יונדיי, ברעננה. 052-35909. (#863)

■ תיכנסיסטים לעבודה בתוספת הגר עה. תנאים טובים. 03-335233, 03-331234. (#876)

■ לסלון 5 סוכנים – דרושות בשעות לפנה"צ מ- 8:00 עד 13:00. 03-440022. (#944)

■ דרושים/ות דיילים/ות מכירה בפשרות מדיפים + תנאים טובים. 03-333874. (#1113)

■ סייעת לרופא שיניים, לעבודה חלקית בתל-אביב, טלפון: 08-226816. (#1606)

■ לבית דפוס, מדפיס רוטציה ל"מ.א. ונסיון לעבודות מרובה. 03-337861. (#1628)

■ עבודות הנדסיה, לא כשר, דרושה בינוי שישי – בפנין ת"א. 03-237242. (#1650)

■ דרושים אחים/יות לעבודה במחלקת בבי"ת הפניאורי, באיזור ירושלים, ותינוק עזרה בזיגה. 03-343211. לבקש אחות ראשית. (#1705)

■ 1500 ש"ח לחודש, למשוחרר/ת צה"ל + רשיון נהיגה (בעלי רשיון). 03-7517662. (#1744)

■ צעיר דינמי בוא לבית טוב מכירות של תוכנה המחשבים, אם יש לך רכב, נסיון בתפקוד מחשבים, כושר שיכנוע ואתה אוהב לעבוד קשה, היתקשר אל: 03-498873, 03-491662, 03-477347, לקביעת ראיון התקשר אל תגה. (#1753)

■ לקונדיטוריה מוסיקאלית, דרוש שוקגים/ות, בני 28–35, לתפקידים מגוונים. ת.ד. 26486 ת"א. (#1806)

■ לחברת מחשבים, דרוש אדם לשירותים ועבודות מחסן. 454383. (#1818)

■ מרכזנית לעבודה זמנית, מיידית, לפי שעות. "תיכנור" 297840. (#1840)

■ ל"תבר" דרושים: 1) מתכנתים עברית ו/או אנגלית. 2) מתלילוות עברית ו/או אנגלית. 3) מזכירות מנוסות. 4) מנהל חשבונות. טלפון: 02-225154. (#1884)

■ לבית ההוצאה "רולוביקוס" (הוצ"ל של הפוסטרים, כרטיסי הברכה והגלויות בישראל), דרוש נציג מכירות לחיפה והצפון. בעלי נסיון ורכב. טלפונית: 03-450465. (#1909)

■ לפליש ת"א, פועלים לעבודות פרליש ותקון דירות. 03-871495. (#1926)

■ דרושים/ות צעירים/ות להפצת אנציקלופדיות, (מבית לבית): "עולם חדש", "מה"ל בהיל", "בישול ואפיה". רווחים טובים למתאימים. טלפון: 03-706891, 787887. (#1952)

■ בהרצליה-פיתוח, לרופא שיניים, דרושה אסיסטנטית – אחה"צ בלבד, אנגלית עברית חובה, אין צורך בנסיון. 052-554017. (#1984)

■ דרושים מלצרים בעלי נסיון למסעדה "אוסטריה של דגים". 03-292310, 03-311144, 13:00–16:00, 19:00–24:00. (#1995)

■ למשרד, מזכיר/ה לפי סכמה + נסיון. בתנאים מצויינים. 03-337578, 03-333420. (#2025)

■ דרושה גרפיקאית, ביצועיסטית ומאויירת בעלת ניסיון לדפוס. 7514686, 7514606. (#2045)

■ למחלקת מודעות, של עיתון מוביל, דרוש איש/ה אישה מכירות, בעלי כושר ביטוי, שיכנוע. רצוי נסיון קודם בבכירות פרסום. 463554. (#2080)

■ "ורד" שירותים רפואיים, דרושים: אחים/ות, חובשים/ות, כוחות עזר וסטודנטים לרפואה, לעבודה מיידית. 03-256686. (#2117)

■ עבודה סבבה לזאב. 052-72269, 03-942253. (#2128)

■ לבית קפה, דרושה עובדת דלפק בשעות הערב. 03-286104. (#2134)

■ מוקד מכירות, למשרדים, בתנאים טובים, בת"א ובפ"ת. 08-473217. (#2138)

■ עבודות לעזרה בנסיון וגישול, לפרכו הדרכה בת"א. 08-473217. (#2141)

■ דיילות מכירה, מתאים לנוטרניסטים, חיילות וסטודנטיות. 03-495661. (#2232)

■ כמפיס... ת.ד. 3307 מכה עילית. (#2287)

■ מכונאי לטרקטורים קלאסיים ומכונאי רכב כללי, תנאים טובים. 052-77739. (#2294)

■ לבית דפוס במרכז ת"א דרושים: מדפיס אופסט מעולה, G.T.O, דוליה, מדפיס בלע מעולה, סדר ספרים. שכר גבוה, נוהה!! ת.ד. 37564 ת"א. (#2298)

■ דחוף! דרושה אשה בעלת נסיון בקבלדוקלקל, עדיף שעות הדפסה עברית. 03-371084. (#2474)

■ דרושים/ות דחוף!! מלצרים/ות עובדים/ות, פקידות + הדפסה, דיילות, בהיים מעל 15 סוק "אקספרס" 03-372918. (#2481)

■ סטודנטים/ות לעבודת מלצרות (בטלפון 5 סכבים) בהרצליה פיתוח (שעות גמישות). 03-402207. (#2524)

■ קבלנים מוצפים, היקונצ'יק, רצף, טיח, צבעי. 587416, 863426. (#2549)

■ לחברת יבוא מחשבים, דרוש איש מקצוע בעל ידע מעשי במחשבים י.ב.מ. – פי.סי.אז. מקינטוש. טלפון: 240990. (#2589)

■ דרוש מוכר דלק (מעל 30), לתחנת דלק, אלוף שדה 17, גבעתיים. 03-767048. (#2606)

■ דרוש מתקין רדיוטריים ואופקות, מנוסה בצפון ת"א. 03-453743. (#2662)

■ דחוף – דרושה סייעת לרופאת שיניים בהזדמנות. 08-459801. (#2663)

■ דרושים עובדים ל"סרוחי" ארבע. 03-371749. (#2706)

■ יוצאי צבא, יוצאי קיבוץ וצעירים, לייצור מוצרי עץ (אין צורך בנסיון קודם). 03-210735, 03-256638. (#2738)

■ בחור, קיבוצניק, לאחר צבא, רצוי עם נסיון בהקלטות. 02-941458. (#2740)

■ לרשת מרפאות ארצית, דרוש מרכז סניף, לסניף בבאר־שבע. מיידית!! 02-665529. (#2771)

■ גרפיקאי/ת לצורך עיתון + נסיון. 03-463297, 03-441934. (#2786)

■ דרוש/ה אדריכל פנים למשרד אדריכלים, עם נסיון. עבודה מעניינת. 03-248064. (#2825)

■ ל.ת.ג.ה" צבעי תעשייה, לעבודה קבועה, למפעל בהוד-השרון, תנאים מצויינים. 052-36760-1. (#2827)

■ למשרד חקירות דרוש חוקר רשוי בעל רכב. 03-299784. (#2812)

■ דרוש עובד לעבודת דקויק "אס", הרצל 13 תל-אביב. (#2864)

■ להבינה, צבע + נסיון + המלצות. 03-284103, 07:30–14:30. (#2866)

■ סוכנים למכונות, ל"פרח לבנון", בפ"ת 03-9242777. (#2903)

■ לרשת ארצית, מבקשים מיוחים לזכוכיות להשכלה גבוהה, שכר 500 ש"ח. 052-541946-7, 052-541047. (#3079)

■ למרפאת שיניים: רופא שיניים, אסיסטנטית מנוסה, ביתה: 03-5321858, בערב 03-5321635. (#3221)

■ פקידת... 03-289452. (#3248)

■ "אקספרס" פקידות, עובדים, דילות, טלנרות ובלתי מקצועיים. 03-372918. (#3288)

■ למסע הספרה המובל, בנושא חינוך, דרושים: רצוי נשוי, בגילאים 25–35, חסות אקדמיים! שכר מעולה 03-295341. (#3307)

■ דרושים מפעלים... 3 שנים לעבודה. 08-231237. (#3315)

■ מנהל מכירות, ספקת סוכנים "לבל ביטוח" תנאים טובים למתאים. 03-222203, 03-242142. (#3327)

■ 410 עד 500 ש"ח, לצג עובדים לשעות הערב, בנקיון משרדים. 03-580164, 03-593597. (#3445)

■ דרוש סוכן להפצת מוצר מבוקש למשרדים. 03-782602. (#3631)

■ פועל לעבודה פיסית + רשיון מעל 15 טון, יפו, ע"י בית התעשייה. (#3703)

■ בחולון, אזור התעשיה, למפעל מתכת, עובדים כלליים אחרי צבא ומנסרים. 03-805423, לשמואל. (#3826)

■ לשמירות לילה, מחוץ עד הבוקר. 03-916491, לאחר חצות ליואל. (#3874)

■ דרוש חשמלאי רכב. לפנות בשעות העבודה 03-821095. (#3938)

■ תנאים למתאים בעסק עצמאי. "גב לביטוח" 03-231924. (#4031)

■ מזכירה מנוסה לעבודה אחראית. 03-242093. (#4117)

■ דרושים מסגרים לעבודה באזור ת"א. 052-24279 בעבודה, 03-906731 בבית. (#4568)

■ לרוסמנסם, פקידה לקבלת קהל. 03-331234, 03-333574. (#4600)

■ משרד חקירות בת"א, דרוש אחד עם רשיון + רכב, נסיון בחקירות ביטוח ומבטחות. ת.ד. 26010 ת"א. (#4619)

■ בראשון-לציון לעבודה, עובד/ת לתפקיד אחראי – מבשל. 03-287150. (#4715)

■ דרוש מודעות בכל הארץ. 03-258032. (#4914)

■ למפעל אריגה, ברמת-גן, דרושים אורגים לעבודה במשמרות. 03-7516111, 03-7510213. (#4964)

■ ידע באינסטלציה, תנאים טובים! 03-481181. (#4981)

■ דרוש מפיק + רכב, נסיון, בכירות, ביטוח, אלומיניום. 03-900267, 03-9226798 בערב. (#5136)

■ טלפון: 03-773558. (#5280)

■ דרושות בכל חלקי הארץ, לנסוע, למלוי מקום בגנים. לפנות למשרד הארגון, טלפון: 03-221586, ב-16:00–19:00. (#5416)

■ איש מכירות בעל יוזמה + רכב. 03-476427 בערב. (#5902)

■ למפעל דרוש עובד. 03-453287/8. (#5935)

■ לגיזראבות, בפתח-תקוה דרושים: אחות במשרה חלקית, כח עזר ומקפת. 052-445336, 03-9323339 בערב. (#5953)

■ סוכן/ת בכירה, תנאים טובים טלפון: 03-284945. (#6085)

■ מנהל להקמת חברת שיווק למפעלי מזון באזור תל-אביב, פרוט כישורים בכתב ת.ד. 3868, חיפה, 31037. (#6098)

■ לחברה ארצית, דרוש איש מכירות, לאזור ירושלים, לעבודה מגוונת ומעניינת. לפנות בצירוף תולדות חיים, בכתב יד לת.ד. 3546 ירושלים, עבור איש מכירות. (#7248)

■ קומפוזיית י.ב.מ. או כתבנית מעולה. 03-658655. (#7291)

■ בפתח-תקוה, למחסן עץ המשטחים, עובדים. 03-909725, בבית 03-355384 "בר הלל". (#8313)

■ לדפוס דרוש מדפיס לעבודה ½. 03-7517683. (#8323)

■ להרצליה דרוש/ה איש/ת מכירות, דובר אנגלית + רכב. 052-87258/9. (#8366)

■ בחורות לעבודה, אפשרות למשמרות. 03-7513674. (#1976)

■ דרוש מדפיס מולטיליס. 03-210860, 03-254068. (#3135)

■ מתחי רכב מעולים, הכנסה גבוהה. 03-252558 בערב: 03-741114. (#3426)

■ ברמה"ש, סייעת לרופא שיניים למשרה מלאה. 03-494950, בערב: 03-84764. (#7284)

■ סוכנים/ות מנוסים למכירות, רווחים גבוהים. 03-298946. (#4646)

■ מסעדה, בן יהודה 21 תל-אביב, עובדי גריל, דלפק, לשמרות ערב. (#4725)

■ ל.ת.ג.ה" צבעי תעשייה, לעבודה קבועה, תנאים מצויינים. 03-203052/3. (#4726)

■ דרוש סוכן עצמאי + רכב. 03-801568 או 03-812329. (#4714)

■ מכונאי רכב, לעבודה קבועה, שכר בהתאם לכישורים, "א.ג.ת". 03-203052/3. (#4733)

■ לשגרירות ארה"ב, דרוש טכנאי טלפוניה (מרכזיות). על המועמד להיות בעל ניסיון של 3 שנים, ידיעת אנגלית ונסיון בשיטת EPABX. בעל יכולת קריאת שרטוטים ודיאגרמות. נא לפנות למחלקת פרסונל, 03-654338 שלוחה 304. (#4854)

■ טכנאי שיניים למעבדה מודרנית, ברמת-השרון, תנאים טובים. 03-470939. (#4932)

■ דרושים סוכנים, רווחים גבוהים, פיקדון 150 ש"ח, אלנבי 122, ת"א, כל היום. (#4953)

■ דרושה שיננית לעבודה חלקית וסייעת ראשית + נסיון. 03-378386, 03-378195. (#4984)

■ עבודות יוצר, אחת מכונת, חלקית-מלאה. "צמגון", בר-כוכבא 50, פתח-תקוה. 911875. (#5215)

■ למושב, דרוש עובד למטע תפוחים, עדיפות לבעל נסיון. 02-941021, ובערב 02-941233. (#5323)

■ סוכן עצמאי לצמיגים + רכב. 03-820760. (#5524)

■ קלנית מנוסה, לשרות לאחה"צ. 03-455008. (#6722)

■ לביה"ס טכני, דרוש עובד חרוץ ונזהה, לאחר ב"ס מקצועי + רקע טכני, לפנות בכתב יד עם קורות חיים לת.ד. 1646, תל-אביב. (#2936)

■ לתיקון רדיאטורים. 830485, 336054. (#3261)

■ לבית יציקה, עבודות שעות, עם ובלי נסיון, נשיים. 03-203037. (#3343)

■ נסיון רב בצילום תמונות צבע. עבודה במשמרות מתחלפות. 03-823472, 03-825361. (#3359)

■ גרפיקאי/ת ביצועיסט, למשרד מחשב סייטקס, עבודה בשתי משמרות. 03-825361, 03-823472. (#3531)

■ למפעל באזור המרכז דרושים עובדים בלתי מקצועיים ו/או מסגרים, למשרה מלאה. 03-373560. (#4638)

■ דרוש מתקין עצמאי למערכות אזעקה ביתיות. 03-886376. (#4670)

■ למשרד נכסים בת"א!!! איש/ת מכירות + רכב. 460515, 461565. (#4796)

■ דרוש צלם אופסט רצוי ידע במונטאז'. 859370. (#4872)

■ למפעל למוצרי נייר, דרוש דפס אופסט. 08-437566. (#4943)

■ עד יום שישי 18.4.86, בשעה 12:00 בצהריים. (#5175)

■ דרושים עובדי אחזקה לעונה. 03-337578. (#4979)

■ צעיר אחרי צבא, לשליחויות, רשיון לטנדר. 332179. (#5013)

■ למושב בערבה, דרושים: 1. גננת בעלת נסיון. 2. מטפלת מנוסה לעבודה מיידית. 057-81313, 057-81321. (#5055)

■ דרוש מנהל עם נסיון, לפנות בכתב, בצירוף קורות חיים, לת.ד. 116, ראשל"צ. (#5523)

■ סוכן/ת, לפרויקט פירסומי ויחודי, בכסף + אחוזים. 235344, 234744. (#5525)

■ דרוש הנדסאי לאתר בנין, עדיף מנהל עבודה. 052-72303. (#5552)

■ לסוכנות ביטוח גדולה, דרושים/ות, מעל גיל 30 לעבודה מעניינת, נסיון במכירות הכרחי. 03-287005, 03-281715, 03-293086. (#2656)

■ צעירה, רווחים גבוהים בתחום חדש – דיילות לאנשי עסקים, טלפון: 242383. (#5605)

■ דרושים פועלים לעבודות אלומיניום. 08-464295. (#5627)

■ דרוש קונדיטור מנוסה, לקונדיטוריה בבני-ברק, תנאים מצויינים. 03-704633. (#5748)

■ ל"מאוחד אקסקלוסיב" – דרוש/ה סוכן/ת מכירות, חרוץ/ה, בעל/ת יכולת התמדה (לאזור המרכז). תנאים מצויינים הכנסה גבוהה!! 03-613025, 03-822173, 03-9640030. (#7285)

■ דרוש מדפיס (עזר) אופסט. 03-828117. (#5510)

■ 03-719042, 03-720032. (#5576)

■ מהנדס ביצוע ו/או מנהל עבודה מנוסה בניהול אתרי בניה, באזור חיפה והצפון. 053-31452. (#5660)

■ מוקד מכירות מנוסה. 03-373077. (#5680)

■ דרוש בעל רכב מסחרי, בגוש דן והמרכז. 03-379459. (#5725)

■ לבית אופנה, צעיר, + רכב + נסיון. 03-651761, 03-653276. (#5903)

■ דרושים סוכנים, פרנסה בשפע. 03-844663, בין השעות 08:00–09:30. (#5914)

■ דרוש רופא שיניים למרפאה. 03-776346 לא בשבת. (#3029)

■ דרוש טבח צעיר. 03-418405, 03-405851. (#5945)

■ דרוש מרכיב – פחח רכב לעבודה קבועה. 03-907002. (#5965)

■ דרושה דיילת!! 03-252123. (#5786)

■ שליח + רשיון לקטנוע. 03-333095. (#6007)

■ יהלומים! 7511340. (#6010)

■ למכון "גיל" סטליסטיות, מקצועיות/מתלמדות, 1,000. 03-234396. (#6022)

■ לבית סלון, דרושה גרוסטית ומניקוריסטית. 03-249138. (#6027)

■ לסטקיה: עובד גריל, רק רציניים ובעלי/ות נסיון, תנאים טובים. 03-738039. (#6460)

■ דרושות מזכירות לקונדיטוריה בבני-ברק וברמת-גן, תנאים טובים. 03-704633. (#6496)

■ בעל רקע טכני להפעלת ציוד מתוחכם, במשמרות. 03-7519337. (#6500)

■ הרבה כסף!!! בשיווק, רכב חובה!! 03-707638. (#7850)

■ קופאיות לרשת שיווק גדולה לאזור תל-אביב. 03-240207/8. (#8226)

■ דרוש/ה לביכנה בת"א, ליום מלא, מ-40 ומעלה. 03-229734. (#6173)

■ אסיסטנטית מנוסה לרופא שיניים בחולון. 856451 מיידי. (#6187)

■ דרושים/ות אחות מוסמכת ראשית, אחיות, כח עזר, פיזיותרפיסט, כביסה, עובדי נקיון, עוזר טבח. 03-734121/4/5/6. (#6188)

■ לדפוס משי דרוש, עובד מקצועי, לעבודה קבועה. 03-825088. (#6337)

■ לשלטי נדיאל, עובדים מקצועיים בשלטים, תנאים טובים. 03-9221059. (#6398)

■ למסעדת יוקרה בהרצליה פיתוח דרושים קונדיטור וטבח מעולים, תנאי עבודה טובים. 052-78197. (#6402)

■ דרושים עובדים, בעלי נסיון. 03-900207. (#6413)

■ רוכש מודעות, מנוסה (עם קבלות), תנאים מצויינים. 02-914365. (#6471)

■ מזכירה רכש למשרד פרסום, בעלת כושר התבטאות. 02-914365. (#6479)

■ כתבניות/סדריות מעולה, תנאים טובים. 03-380986. (#6579)

■ דיילת מכירות מעולה, באזור פ"ת. 03-9224042. (#6650)

■ נשות מכירה לאיזור המרכז, שכר 1500. 03-730571. (#6671)

■ רוכש/ת מודעות רציני/ת מנוסה, המוכן/ה להשקיע עבודה קשה בתמורה להכנסה גבוהה. 03-836937. (#6743)

■ עדיפות לבעלי קטנוע או רשיון לקטנוע, להדרכה. 03-494936. (#6837)

■ לדפוס דרוש דפסים חצי גליון ושניה אופסט. 03-7517683. (#6954)

■ איש מכירות לציוד משרדי. ת.ד. 1832, רמת-גן. 52532. (#6956)

■ דפס למוסליס ½ למשרה מלאה. טלפון: 03-282132, 03-290942. (#7004)

■ למכון אופסט, דרושה, אפשרי מתחילה. 371357, 372522. (#7181)

■ למכון בריאות: דרושות מסג'יסטיות מקצועיות/מתלמדות. 03-222071. (#7211)

■ רוכשי מודעות, רק מקצועיים. 03-622704. (#7276)

■ למוסך, דרושים מכונאים בעלי נסיון ומתלמד. 03-787623. (#7293)

■ רוכשי מודעות יש לכם רעיונות, באו אלינו. 03-622704. (#7298)

■ רוכשי מודעות, הרבה כסף, עבודה אצלנו. 03-622704. (#6042)

■ דרוש עובד (רצוי + ידע) לעבודות קלות לפיברגלס ופוליאסטר. 03-440866. (#7337)

■ רוכשי מודעות, באו אלינו זה כדאי! 03-622704. (#7340)

■ 03-238853. (#7350)

■ רוכשי מודעות עבודה קשה – והרבה כסף! 03-622704. (#7353)

■ 80 ש"ח לערב! "עידנים", הגבב 4 (בתחנה המרכזית). (#7386)

■ 20 ש"ח לשעה! למשוחרר/ת צה"ל, יוצאי יחידות קרביות, ז'בוטינסקי 111, רמת-גן. (#7411)

■ למפעל מוצרי נייר, דרוש מכונאי בעל רקע טכני, לעבודה קבועה. בני-ברק, רחוב בר יוחאי 13 (ליד קוקה-קולה), לפני הצהריים. (#7419)

■ דרושים קונדיטורים/טבחים, תנאים טובים. בימי חול 03-241616. (#7535)

■ טלפון מיוחד לקליטת מודעות לעיתון. 885885. (#7607)

■ דרוש עובד לאחזקה עצמאית של משק בנות ומטעים במושב, נסיון ורשיון נהיגה חובה. להתקשר בשעות הבוקר למשרד. 067-63330-1. (#7610)

■ פועלות הרכבה, מפעילי מכבשים, אביזרי מתכת, למפעל ברמת-השרון. (5 ימי עבודה בשבוע) 03-483151-2-3. (#7655)

■ לעבות בדים בסיטונאות, עובד + נסיון. 03-653382. 8:00–16:00. (#7810)

■ דרוש עוזר למבקר פנים – בעל נסיון, ת.ד. 37318, תל-אביב. (#7966)

■ אחרי צבא, שד' הר-ציון 89 ת"א. (#7897)

■ אב"ב בע"מ, למפעלו בראשון-לציון דרושים: 1) ... 2) מסגרים, 3) מדריכים, 4) קבוצות שלל, 03-9611159, 03-9612110. (#7915)

■ סדר דפוס למכונה ½ "היידלברג" תנאים טובים. 03-32516. (#7916)

■ 03-7512004. (#7921)

■ ל"בייסטר ליגר" – אתנה לכבים מתמרה לחליפות ולמכנסיים. 03-828605. (#7943)

■ עוזר מורה, מנוסה, רצוי מאזור השרון. 052-550403. (#8041)

■ בחולון, פנים + ידע בעבודות מטבחים. "איל" 858757. (#8110)

■ בוגר אחרי צבא, משכורות חודשית. 03-247180, 03-256745. (#8132)

■ גרפיקאית ביצועיסטית. 03-658655. (#8188)

■ 15 ש"ח לשעה דחוף למשוחררים/ות צה"ל "עידנים" – הגבב 4 (בתחנה המרכזית). (#8190)

■ דרושות בחורות + רשיון נהיגה (בעלי רשיון) ורווחים גבוהים. 03-7517662. (#8199)

■ לחברת שיווק אמריקאית דרושים/ות אנשי מכירות. הכנסה כ-1,000 דולר, למתאימים. 03-332205/6. (#8013)

אחיות

■ "ורד" שירותים רפואיים דרושים/ות: אחים/ות, חובשים/ות, כוחות עזר וסטודנטים לרפואה, לעבודה מיידית. 03-256686. (#2121)

■ דרושה אחות מוסמכת למושב שירותי מולדת, דיור במקום. 065-31311. (#2691)

■ לבית אבות בת"א דרושה אחות מוסמכת, אחראית, למשרה מלאה/חצי. ת.ד. 9195 ת"א. (#5362)

גזירה ותפירה

■ דרושים: מגהץ לחליפות נשים + גזרן. 03-613165 מיום א'. (#925)

■ תופר – אפשרות למשרה חלקית. בערב 03-229406. (#1254)

■ ל"מאוחד" גזר/ת מנוסה, לעבודה קבועה בתנאים מעולים. 03-813025, 03-822173. (#550)

■ למפעל אופנה ליבוא בת"א, דרושות תופרות מנוסות. 03-835154. (#775)

■ דרושות תופרות באוברלוק. 03-835154. (#780)

■ למכירה מכונות תפירה אוברלוק. 03-679832. (#1716)

■ דרוש גזרן למשרה מלאה, 5 ימי עבודה. 03-650326. (#2593)

■ ל"מסיפולר" דרוש מורה למכונות סריגה, תנאים טובים. 03-828947 בערב. (#2599)

■ תופרת לעבודה בבית, בתנאים טובים. 03-236144, ב-18:00. (#2832)

■ תנאים מצויינים לתופרות אוברלוק. טלפון: 03-820895. (#3325)

■ דרושות תופרות לאוברלוק, תנאים טובים: 03-835910. (#4602)

■ עבודות לעבודת יד, משרה מלאה. 03-836074. (#3049)

■ לבגדי ילדים, למשרה מלאה 5 ימי עבודה. 03-650326. (#3139)

■ ל"הוד-הדר" דרושה תופרת מנוסה ברמה גבוהה, לעבודה מעניינת. יהודה-הנביא 19. 03-661404. (#3664)

■ גוזר/ת, תופרות, מגהץ/ת לסריגים, מתלמדות, עבודה קבועה. 03-825759. (#3451)

■ ל"הוד-הדר" דרוש/ה גזרן/ית, יהודה-הנביא 19. 03-661404. (#4907)

■ דרושה תופרת מנוסה וטובה. 03-421539. (#4929)

■ יצרני אפנת נשים, דרושים: עוזר לגזרן ומגהץ. 03-657555. (#5144)

■ תופרות מנוסות, לעבודה באווירה נעימה תנאים טובים. 03-446251. (#5149)

■ ל"מאוחד אקסקלוסיב", מגהץ/ית מנוסה לבגדים עדינים. 03-813025, 03-822173, 03-9640030. (#7273)

■ דרושים: מגהץ, תופרת מנוסה. 03-837418, 03-835464. (#3450)

■ בחולון דרושים מגהצים דחוף, תנאים טובים. 846606, 844606. (#4355)

■ ל"מקור הטוב" דרושים תופרים/ות, תנאים טובים. 03-822330. (#4616)

■ דרושות תופרות (באיכות לייצוא) כולל הסעה. 052-449604. (#3036)

■ תופרות מנוסות ותופרות בית, תנאים מצויינים!! 03-737170. (#4953)

■ דרושה תופרת מעולה, במשרה מלאה לכל השבוע. 03-824313. (#5505)

■ לבגדי ילדים, תנאים טובים, בגבעתיים. 749620, 749035. (#3163)

■ לביה"ר לסריגה דרוש/ה מגהץ/ית, תנאים טובים. 03-825614. (#5728)

■ לביה"ר לסריגה, דרוש מגהץ מומחה, תנאים טובים. 03-372743. (#6409)

■ דרושות תופרות לאוברלוק ומכונות, 5 ימי עבודה בשבוע. 9227654 בפתח-תקוה. (#6678)

■ בפתח-תקוה, תופרת מקצועית + מגהצת. 340960 בעבודה. (#6213)

■ תופרים/ות אוברלוק, תנאים טובים!!! 03-253919. (#6366)

■ דרושה תופרת מעולה לבגדי נשים וילדים. 03-985655 יוסף הנביא 28 ת"א. (#6528)

■ דיילת, להדגמה. 03-293138. (#7890)

■ לגוהיטי ירדנה, בר"ג, דרושה תופרת מנוסה לעזר. 724567 (#7905)
■ לעבודות מקצועיות מ-500 ש"ח לחודש, תנאים סוציאליים. 03-379413 (#8158)
■ מנוחה לשיווק מכונות תפירה + ידע וניסיון בחשמל ואלקטרוניקה, משכורת טובה. 03-293130 (#8048)

הנהלת חשבונות

■ מנהלת חשבונות סוג ב, שנתיים ניסיון, לפחות, למשרה מלאה ברעננה. 052-34142 (#911)
■ ברמת-גן, מנהה"ח מנוסה לחצי יום, רצוי ניסיון בחשבשבת. 795126 (#8682)
■ ליועץ מס, מנה"ח, סוג 3, למשרה מלאה. 7513435 ,7512718 (#361)
■ מנהל חשבונות – האם אתה מבין במחשבים? המחלקה בקורס המנה"ח הממוחשבת, של המכון הישראלי למנהל בן 9-10 מגישות בכל עבודה … 28124 ת"א למספר 15 א', או חייגו לטלפון: 03-291850, 03-295529 … (#579)
■ מנה"ש הוללות, טיפול מקצועי ואישי באיסוף החומר מהמקום. 03-625173 ,052-541673 (#1016)
■ למכון "פאר" בראשל"צ, מורים למנה"ש ואנגלית. 03-991435 (#1782)
■ דרושה קלדנית מנוסה למחשב לחצי משרה. 613825 (#2151)
■ במשרד אילון דרושה מנהלת חשבונות סוג 3 + נסיון. 08-223554 (#4485)
■ למשרד רואה"ח, מנקר"ע, שנה ניסיון. 462507 ,440550 (#4570)
■ לחברת תוכנה בתל-אביב דרוש/ה מנהל/ת חשבונות, סוג 1 או 2 או מדריכה. אפשרי מפסיקה/ית, ידע באנגלית הכרחי, משרה מלאה. 03-7515222 (#4572)
■ מנה"ח + ידע בקלדנות, לחצי משרה. לפנות בכתב ת.ד. 15 כפר-סבא. (#2734)
■ מנהלת לא-ביב. עם ניסיון במנה"ש, לכתוב לת.ד. 9154 ת"א עם פירוט הניסיון והשכר הנדרש. (#4092)
■ מנהיה + ידע בסיסי במנה"ש, רצוי ידע בקלדנות, תנאים טובים. "א.נ.ד". 03-203052/3 (#4753)
■ מנהל/ת חשבונות סוג ג, משרה חלקית, נסיון בקלדנות, יתרון. 03-612144-5 (#5512)
■ למשרד ר"ח, מנה"ש מנוסה + ידע בסיסי בהדפסה. 03-660136 (#2935)
■ לחברה קבלנית, דרושה פקידה להנהלת חשבונות. 03-379480 (#4825)
■ קלדנית למחשב, ידע במנה"ש + מחשוב/ית לייעוץ מס. 03-732418 03-725980 (#4457)
■ מנה"ש עצמאית משתייכת לקבל תיקי חברות למנה"ש. 03-776406 (#5148)
■ מנהלת/חשבונות מעולה! מעוניינת בקבלת עבודה בבית. 03-918152 (#5885)
■ משרד למנה"ש, מקבל עבודות במחשב + מנה"ש + מאזנים + דוחות + משכורות. 03-736833 ,03-732418 לשילך. (#6017)
■ מנה"ח חשבונות סוג 3/2, ידע במחשב. למשרה מלאה … 03-9711883 (#6692)
■ מנהל חשבונות סוג 3 + שליטה באנגלית לעבודה באשדוד, למתאימים שכר גבוה, תנאים סוציאליים כחוק. "דואל" אשדוד, הנריאן 8. 055-22561 ,055-34777 (#6720)
■ דרוש/ה מנהל/ת חשבונות סוג א/ית מנוסה, לחצי משרה, 5 ימים בשבוע, באזור התעשייה בחולון. 5511541, 5516421, 5512289 (#7141)
■ למשרד ר"ח, מנהלת חשבונות, ניסיון בחשבשבת יתרון. 03-293160 (#7209)
■ לחברה גדולה בצפון האוטונום, מנהלת חשבונות סוג 3, ניסיון בטיפול בלקוחות ובעבודה במחשב. טלפון 03-661211 (#7644)
■ מנהלת חשבונות, סוג ב' + ניסיון 3 שנים. 03-2386404 (#7899)
■ מקבל עבודות בייעוץ במחשב, הנה"ש המאזנים עם המלצות – שרות מהיר ומדויק. 03-280935 (#8168)
■ דרושה/ה מנהל/ת חשבונות עם נסיון, לחצי משרה. 03-812329 (#8026)
■ עזרה מנה"ש למשרד פירסום, ½ משרה. ת.ד. 11333 ת"א. (#8092)
■ מנה"ש מנוסה מקבל עבודות ומסים. 03-736033, 03-732418 לשילך. (#8194)
■ ליועץ מס: מחפשים/ות + בחורות לעזרה במנה"ש. 03-725980 03-732418 (#8241)

חרטים/מסגרים

■ מסגרים מעולים, לייצור קונסטרוקציות. תתכן עבודה במשמרות. 04-727491 (#2318)

חשמל ואלקטרוניקה

■ חשמלאי רכב בעל ניסיון, אמין ואחראי, בבני-ברק. 03-787421 9611775 (#8762)
■ דרושים הנדסאים מנוסים ללוחות חשמל. 03-254162 מיום ראשון. (#759)
■ דרוש חשמלאי לעבודות בניין ותעשייה, באזור פ"ת. 03-904492 (#1910)
■ לחברת מחשבים מהמובילות בארץ, דרוש מנהל אגף טכני, בוגר הטכניון בהנדסת אלקטרוניקה עם ניסיון מעשי באחזקת מחשבים וניהול היקפי של 5 שנים לפחות. על המעוניינים לפנות בכתב קורות חיים ונסיון קודם בכתב יד אל: ת.ד. 26072 תל-אביב, מיקוד 61162 (101/86 משרה) (#2642)
■ חשמלאים לעבודות תעשייה באזור המרכז. 737156 ,03-723320 (#1367)
■ לחברה קבלנית, דרושים חשמלאים לעבודה בתעשייה באזור תל-אביב חדרה, רשיון חשמל רצוי. 03-336547 (#3478)
■ למוסך קיים בחולון, דרוש חשמלאי רכב מוסמך. 805608 (#6050)
■ דרוש חוט לוצות חשמל עד 2500 אמפר, 5 שנים ניסיון. 03-809605 (#6442)
■ חשמלאי רכב, למוסך, 5 ימים בשבוע. טלפון: 03-217962 (#7268)
■ ציוד הבטיחים מחפשים לחשמלאי רכב, למכירה בזמרמנות. 03-5517728 (#7809)
■ לקבלני חשמל, חשמלאים + רשיון מוסמך + המלצות. 237568 ,231770 (#7982)

טכנאים/הנדסאים

■ למעבדת מחשבים דרוש טכנאי מנוסה, בתיקון מחשבי אפל, אי.בי.אם והקמה. 494581 (#602)
■ לחברת שיווק ציוד טכני, דרוש טכנאי מוסמך למחלקת אחזקה ותיקונים, בעל רשיון נהיגה. לפנות לת.ד. 45 תל-אביב 6100 (#709)
■ דרוש טכנאי לעבודות מיזוג אוויר, בחברה קבלנית. 03-241027 03-247086 (#1035)
■ טכנאי מיזוג אוויר לשטחים מרכזיים + ניסיון. 03-738534 ,052-448574 (#2677)
■ טכנאי אטמות + אינטרקום, ניסיון + רשיון. 03-770351 (#2858)
■ דרושים הנדסאי מכונות עם ניסיון של 3 עד 6 שנים, בתיכנון ויצור אלקטרוני, או בתכנון מכשור מכני מדויק. 03-257591 ,03-210805 (#3674)
■ ל"א.נ.ג.ת." טכנאי חשמל + רשיון חשמלאי מוסמך, לעבודה קבועה. 03-203052/3 (#3722)
■ הנדסאי מכונות, ידע בשרטוט, לעבודה ניידת, תקופה ממושכת. תנאים טובים. "תגבור" 03-297840 (#5281)
■ שרטט/ת אינסטלציה ו/או מיזוג אוויר. טלפון: 03-413935 (#5447)
■ ל"אלרגו" טכנאי שירות למכונות כביסה, רצוי ידע בקירור. 03-720938 (#5762)
■ טכנאי/ת כימיה או לבורנט/ית תעשייתי/ת, עם ניסיון בתעשייה של שמנים לפחות. 052-553147 (#6038)
■ שרטט/ת אלקטרוניקה ניסיון ארבע שנים, לעבודה זמנית, מיידית לפי שעות (יום מלא) "תגבור". 03-282257-8 (#6613)
■ שרטט/ת מכונות, הנדסאי/ת נסיון עבודה, לעבודה זמנית, מיידית לפי שעות, יום מלא "תגבור". 03-282257-8 (#6649)
■ לחברה לקירור ומיזוג, דרוש טכנאי קירור, בעל נסיון במערכות קירור וניהול אחזקה, 5 שנות ניסיון לפחות, רצוי ידע במחשבים. 03-337620 ,03-332674 (#6778)
■ לאר.אם. דרוש הנדסאי/טכנאי תעשייה וניהול. 03-202597 03-202460 (#6798)
■ הנדסאי/טכנאי אלקטרוניקה עם נסיון של 4 שנים, לתחזוקה במערכות בקרה תעשייתית, משולב במחשב – "ארגטיס". 03-380649 03-378459 (#7160)
■ דרוש טכנאי שירות לתיקונים למוצרי כלים חשמליים … 03-200451 (#7960)

יהלומים

■ דרוש נוטה, בתנאים מיוחדים או בתנאי קבלן. 03-7511278 03-268631 (#6539)
■ דרוש מנסר, בתנאי קבלן, לעבודה קבועה. 862777 ,334167 (#6323)
■ לטייטים, פועלי הבריסק, תנאים טובים. 333495 (#5566)
■ פועלי אבטוקט טובים לעבודה + מנסר, בתנאים טובים. 7518108 (#7640)

מוכרים/ות

■ בהתרומות מכונות כביסה ומדיחי כלים חדשים "צנקר", מקום ראשון ברומיה, עם מעשית קלות המבולה. (מוד קן אבן) אוסטרובסקי 11 רעננה. (#8630)
■ לבטסטול? הנח ספרים כפר-שמריהו, דרושה מוכר/ת + רקע בספרות אנגלית, לשה"צ ושישי. 052-72958 (#1167)
■ לבוטיק שמלות, דרושה מוכרת מנוסה, מ-9:30-16:30. טלפון: 03-656416 (#2717)
■ דרושה מוכרת לקונדיטוריה ברמת-אביב, לפנה"צ מ-9:00-14:00. 03-412285 (#4888)
■ מוכר/ת עם נסיון לחנות דיסים בתל-אביב. טלפון: 03-823575 (#8214)
■ דרוש/ה מוכר/ת מנוסה … בעבודה 03-231914 בערב 03-459007 (#3380)
■ למבצע מכירות באזור המרכז מבקשים סוכנים/ות … 03-374966 (#4817)
■ בגבעתיים, מכירות רעיונות לקוסמטיקה, עד גיל 40. 763134 (#5294)
■ למפעל טריקו, דרושה מוכרת … (#4743)
■ … (#5667)
■ דרוש/ה איש/ה מכירות … 03-5516435 (#5640)
■ דרושה מוכרת מנוסה, לבגדי … 03-657469 10:00-17:00 (#6684)
■ מוכרים/ות מקצועיים/ות, לחנות הכבד לעבודה קבועה. תנאים טובים. ביאליק 36 רמת-גן. 03-725444 (#7406)
■ בעלי "עזר" ברמת-גן בביאליק, … 03-296601 (#8197)

מורים

■ רשת "מרה הולנאה", … תל-אביב, טלפון: 338630, 03-331535 … דרושים מורים … (#1959)

מוסכאים

■ לבית-מוסכר לברונים, מחטנאי. 03-375821 (#2843)
■ למוסכאי, לחברה ליבוא ושיווק … (#3561)
■ לבית מוסכר … 03-378581 (#4820)
■ מכ"ט בעל נסיון בריכוכים אלקטרוניים, לפנות בימי חול לטלפון: 03-611521 (#6765)
■ מוסכאי/קוויין בעל נסיון באלקטרוניקה לניהול רכש ומחסן. 03-9234483 ,03-9232717 (#7744)

נגרים

■ להוסיף רייבסן בע"מ, דרושים לעבודה במפעל באזור קריאק: 1) מנהל קרפיס. 2) נגר מקצועי. 3) מתלמדים. בעבודה: 358760, 343326 (#8742)
■ נגר מנוונים, מסגבים מרגזי, תנאים טובים בראשל"צ. 9612030 (#3374)
■ נגרים מקצועיים, למשרת כפריות ארונות, למתאימים תנאים טובים. 820908 (#5315)
■ דרושים נגרים טובים, תנאים הולמים למתאימים. 03-833961, 03-451718 גם בשבת. (#7180)
■ דרושים נגרי רהיטים … 5513589 (#7702)
■ לנגרית ריהוט משרדי, … 03-834956 (#7722)
■ למפעל רהיטי … 03-9367837 03-9360495 (#7902)

ספרים/ות

■ למספרה ירושה: ספרים/יות + קליינטורה, בתנאים טובים. 03-226607 מ-9:00 (#2824)
■ לספר טוב, דרושים תלמידים/ות ספרים/יות + קליינטורה, תנאים טובים. 03-227068, 03-243069 (#2828)
■ דרושים … 03-423797 (#3652)
■ ליקטוס בחולון, ספרים/יות … 896390, 843862 (#5560)

עובדי מתכת

■ לבית מלאכה … 09:00-17:00 (#2692)
■ כרסם מבלטן, למפעל בחולון … 03-805753 (#7436)
■ דרוש חרט רבוליבריסט, באזור התעשייה חולון. 804867 (#7917)
■ 1 חרט C.N.C ו-1 חרט בעל ניסיון. לפנות טלפון: 052-35732, בין השעות 10:00-13:00 (#1896)
■ פחח/מסגר כללי, לעבודה קבועה, תנאים מצויינים, "א.ג.ת.". 03-203052/3 (#4717)
■ למפעל בחולון, דרושים: 1. רתך צנרת לחשמל CO-2+. 2. חרט, 3 שנים ניסיון. 03-805853 (#4728)
■ בחולון, מסגר/חרט, לאחזקה ולגרסן מכונות. טלפון: 03-808925 (#4863)
■ למפעל מתכת בראשל"צ, דרוש מנהל מחלקת מכבשים … 03-9611022 03-9610838 (#6029)
■ דרוש מסגר-רתך, 5 שנים נסיון. 03-809695 (#6451)
■ חרט – כרסם … 03-9722130 (#7116)
■ 1. מבלטן עם ידע בעבודות מת. 2. עוזר צבעי. 3. עובדי הרכבה. 834896 (#7664)

עוזרות ומטפלות

■ מטפלת + משק בית, יומיום מ-8:00. 03-269674 (#1762)
■ יוצאת קיבוץ, עם לינה, ברמה"ש, תנאים טובים. 471483 (#8661)
■ בשיכון דן, לטיפול + משק בית, 5 ימים, תנאים טובים. 03-497113 (#126)
■ בכפר שמריהו מנהלת משק בית לבקון ובישול, 5/4 ימים בשבוע, תנאים טובים, נסיון והמלצות הכרחי, גיל 35-45, רצוי. ת.ד. 876 כפר שמריהו. (#318)
■ לישראלים באזה"ב, דרושה נוזה (עם רשיון נהיגה) לניהול משק הבית. 03-445617 (#755)
■ בחורה למשק-בית וטיפול בילדים, רצוי עם לינה (אופר). 03-423099 (#816)
■ לינה + כלכלה + משכורת נאה תמורת, טפול ב-2 ילדים ואחזקת משק בית. 03-748178, 03-764653 (#867)
■ עזרה בטיפול בילד אחה"צ בצפון המלצות. 03-236245 לא בשבת. (#899)
■ מטפלת לבן 4 חודשים, ברמת-גן … 795679 (#948)
■ ברמת-אביב, מטפלת עם המלצות, לחצי יום. בבקר: 03-423084 (#976)
■ דרושה עוזרת פעמים בשבוע + המלצות. 052-26447 בערב. (#1030)
■ לבה ברמת-גן, דרושה מטפלת מוסה + לינה הכלכלה. 03-770934 (#1412)
■ מטפלת לשעות הצהריים. 310083, אחרי 16:00. (#1695)
■ מטפלת ל-4 ימים בשבוע 8:00-15:00, עם המלצות. 03-342877 (#1829)
■ בהרצליה, מטפלת + לינה לבן 4. 052-554312 (#1968)
■ דרושה אשה, לגור מבוגר ביום הבית. 03-460982 (#2112)
■ צעירה אחראית, לניהול משק בית, פעמיים בשבוע. 03-224784 (#2657)
■ לילה ברמת-גן, דרושה מיד עוזרת רציניה + לינה + בישול. 03-730850 .5500 (#2733)
■ דיור + משכורת, למטפלת + ניהול משק הבית. 03-356339 (#2738)
■ מטפלת לשעות הבוקר, 3 ימים בשבוע. 03-499675 (#2960)
■ אתם לשרות אתם – לבוש, לקשישים, עם כל הלב – מטפלות, מבשלות … 03-447660 (#3067)
■ מטפלת + משק בית, 5 ימים, 6 שעות ביום + המלצות. 03-493641 (#3992)
■ חדר, כלכלה ומשכורת עבור טיפול באשה מבוגרת. 760212 (#4713)
■ עזרה בבית + טיפול בתינוקת, אפשרות לינה – בשיכון דן. 03-472636 (#5160)
■ בצפון ת"א, מטפלת עם לינה, ל-4 ילדים + נסיון. 03-453008 (#1977)
■ בבני-ברק צעירה למשק בית + קבלת ילדים מגן, 09:00-16:00. 052-442544 (#2962)
■ ברמה"ש, מטפלת ל-2 ילדים בגן. 12:30-16:30 03-473624 (#3648)
■ מטפלת לתינוק בהרצליה פיתוח. ת.ד. 39460 ת"א. 03-732511 (#3743)
■ מטפל לאיש מבוגר דובר גרמנית, אידיש או הונגרית. 03-843325 מ-20:00-22:00 (#3808)
■ בחולון, עוזרת בית מסורה, פעמיים בשבוע + המלצות. 03-800749 (#4034)
■ ביהוד בחורה עם לינה … 03-362519 (#4594)
■ מטפלת מנוסה + המלצות, לבת שנה, בני-ברק-רמת-גן. 03-707684 (#4702)
■ בהרצליה פיתוח, מנהלת משק בית + לינה + טיפול בילדים, + המלצות. רצוי דוברת אנגלית/ספרדית. 052-78561 (#4909)
■ בהרצליה פיתוח, דרושה עוזרת + לינה, תנאים טובים. 052-72411 (#4963)
■ מחפשים עבודה … טיפול בילדים, קשישים ומשק בית, עם/בלי לינה. 03-462805/6 מ-9:00-14:00 (#5139)
■ בכפר-שמריהו, דרושה עוזרת בית ל-5 פעמים בשבוע. תנאים טובים. 052-78037 (#5646)
■ למשפחה דתית - משק בית + טיפול בילדות, עם לינה. בעבודה: 349417, בערב: 03-258726 (#6060)
■ דרושה אישה מנוסה לטיפול + בישול באשה מבוגרת ומשק ביתה … 03-448514 (#5619)
■ מטפלת, 9 שעות, 5 ימים, ברמת-גן. בעבודה: 03-388764 (#7142)
■ ברמת-השרון, עוזרת לכל השבוע, 4 שעות ביום. 03-481817 (#7354)
■ מנהלת משק בית, למשרה מלאה 600 ש"ח … 333592 (#5509)
■ דרושה עוזרת בנאת אפקה, בבוקר. 03-484279 (#3353)
■ ברמת-השרון, למשפחה דתית, מטפלת (מהצהריים) פעמיים בשבוע. 03-911634 (#3434)
■ דרושה מטפלת (אופר) + עבודות בית, כולל לינה. המלצות הכרחיות. 03-355038 (#5740)
■ עוזרת בית דרושה לעבודה קבועה, לפי שעות. טלפונים: 03-239312, 03-281985 (#6048)
■ בגבעה, מטפלת מנוסה ל-3, רצוי קיבוצניקית + לינה. 052-453653 (#6350)
■ בהרצליה, מיידי, מטפלת + לינה + נקיון, בתנאים מצויינים. 052-77654 052-72636 (#7148)
■ ברמת השרון מטפלת + עוזרת + לינה. 03-654952, 03-659465 (#6497)
■ בחורה לניהול בית, בהרצליה עם מגורים נפרדים. 052-551748 (#6599)
■ ברמת-אביב, דרושה עובדת + המלצות, לניקיון וקבלת ילדים. 411405 (#6900)
■ דרושה בחורה לעבודות בית + לינה, תנאים טובים. 03-341631 03-343319 (#7041)
■ דרושה עוזרת לעבודות בית, פעמיים בשבוע, בבוקרים. 03-741206 (#7060)
■ דרושה עוזרת בית + לינה, המלצות הכרחיות, תנאים טובים. 411589 (#7102)
■ בכפר שמריהו, אשה למשק בית + לינה + המלצות. אחה"צ 052-70427 (#7280)
■ בהרצליה פיתוח דרושה אישה אחראית + לינה לטיפול בילדים + משק בית. 052-70983 (#7345)
■ בצפון, רציניות למשק-בית, 3 ימים בשבוע. 03-347593 (#7423)
■ עוזרת עם לינה, אפשרי 2 ימי חופש בשבוע. 03-730405 (#7538)
■ בהרצליה, עוזרת-בית לזוג ללא ילדים, מ-6.4.86 עד 15.6.86, דוברת אנגלית. תנאים טובים למתאימה. לכתוב לת.ד. 20050, תל-אביב, 61200 ל/322 (#7557)
■ בהרצליה פיתוח, דרושה מטפלת רציניה, אפשרות לינה + המלצות. 052-70123 (#7880)
■ ברמת-השרון, בחורה (רצוי קיבוצניק) לנקיון + טיפול בילד (11) + בישול + לינה + המלצות. 03-491833 (#7720)
■ מטפלת מגיל 50, דוברת אידיש, לניהול בית, עם לינה. 03-797321 – בערב. (#8225)

פועלים/ות

■ דרושה פועלת, לבריכה + נסיון באיסוף, 03-835315 ובערב 08-465356 (#2044)
■ למפעל אריזה מרכזי בפתח-תקוה, אורזים/מתלבטים לשתי משמרות, תנאים טובים. 03-237441, 03-9220425 (#2296)
■ לחברה קבלנית בתל-אביב, דרושים: צבעי, תיקונקי, תנאים טובים לעובדים מתאימים. 03-614083 (#3331)
■ פועלים/ות, למפעל ריקמה גדול באיזור ר"ג, ת"א. 03-240207-8 (#7617)
■ פועלת לבית-אריזה … 12 ש"ח … 03-9611932 (#6732)

פנסיונרים

■ פנסיונר למפעל בר"ג, לעבודה קלה בקרייה אוטומטית. 03-725480 (#5736)

פקידים/ות

■ פקידה מזכירה מנוסה, רצוי ידע באנגלית ועברית. 836422 ,829829 (#8680)
■ דרושה מזכירה, נסיון והמלצות הכרחי בהדפסה ושיווק, במשרה מלאה. 03-810197 (#334)
■ למשרד פרסום, פקידה כללית כולל מזכירה, הדפסה מעולה. 03-244176 (#516)
■ … ללמוד בקורס מזכירות רפואיות של המכון הישראלי … לפרטים כתבי לת.ד. 28124 ת"א או חייגי לטלפון: 03-291858, 03-295529 … (#562)
■ דרושה פקידה + נסיון + המלצות לעבודה לביטוח. 232375 ,242570 (#581)
■ לעו"ד, פקידה-כתבנית מעולה 08:00-13:00. 03-614426 (#756)
■ למשרד יבוא, פקידה להתכתבות באנגלית לעבודות משרד. 03-295566 (#956)
■ לחברת ביטוח בראשל"צ, דרושות: 1. מקבלת עסקים. 2. פקידת תביעות. 3. נערה לתיוק, הדפסה ושליחויות. 03-955822 (#964)
■ למשרד פרסום, בחורה לפני צבא לחצי משרה. 03-222637, 03-244922 (#1171)
■ להביטוח, כתבנית עברית/אנגלית + נסיון + המלצות, 07:30-14:30. 03-284103 (#1188)
■ לביטוח, פקידה מקצועית מעולה, למשרה מלאה. 03-901152 03-904379 (#1771)
■ לחברת מחשבים בת"א, דרושה מזכירה. 454383 (#1817)
■ מזכיר/ה אנגלית עברית, משרה מלאה, מחשב יתרון. 03-735457 (#1887)
■ בבני-ברק, מזכירה + הדפסה אנגלית, משרה מלאה 5 ימים. 03-5511925 03-5511924 (#1916)
■ למשרד עו"ד, דרושים מתמחה. 03-458578 (#1987)
■ דרושה פקידה כתבנית מתחילה באנגלית, משעה 13:00. 03-379459 (#1989)
■ למשרד … דרושה נערה לעבודות תיוק. 03-310071 (#2249)
■ … דרושה מזכירה, ידע בהדפסה, עברית-אנגלית. טלפון: 03-331021 (#2472)
■ פקידה סטטיסטית, אחראית למשרד שליחים, 8:00-17:00. 03-293006, 03-296371 (#2550)
■ … ברמת-גן, דרושה פקידה מתחילה … לעבודה משרדית במשמרות, בוקר + צהריים. … 04-446313 (#2623)
■ דרושה מזכירה אנגלית עברית … ל-5 ימי עבודה. 03-869548 (#2802)
■ למשרד רואה-חשבון פקידה מנוסה, למשרה מלאה. 03-226507 (#2412)
■ דרושות: 1. כתבניות מעולות לעבודה בבית. 2. כתבניות לחצי משרה. … מגורים בצפון תל-אביב. 03-460452 (#3590)
■ … למשרד הראשי בהרצליה, פקידה כתבנית למשרה מלאה, הדפסה מעולה בעברית + הדפסה באנגלית … 052-77695 (#3809)
■ למשרד עו"ד, מעבדת תמלילים מעולה, עברית, אנגלית + עבודות משרד … 288106, מ-8:00-15:00 (#4470)
■ דרושה מזכירה במשרה מלאה לעבודה מגוונת, שליטה בהדפסה עברית/אנגלית … 03-219626, 03-258211 (#5173)
■ למפעל ברמת תל-אביב, דרושה מזכירה + נסיון במנה"ש. 03-836228 (#6775)
■ פקידה, לשעות 16:00-19:00, 4 פעמים בשבוע. 03-295295 (#8273)
■ לחברה בתחום הרפואה, מזכירה לקשר עם לקוחות החברה … ת.ד. 4333 תל-אביב למספר 204 (#8294)
■ משרד רו"ח, דרושה פקידה … לעבודות משרד ושליחויות, עדיפות למעוניות עם נסיון בהפעלת מחשב אישי פי.סי. 03-664585/6/7 (#3318)
■ לעו"ד מזכירה טובה ומנוסה + הדפסה. 2861912, 287068 (#8349)
■ מזכירה, ½ משרה, לצפון ת"א, אנגלית/עברית … לת.ד. 39460 ת"א 61393 (#3735)
■ דרושה פקידה + ידע בהנה"ש, כולל הכנת משכורות. 03-812329 (#4707)
■ מזכירה/כתבנית, ידע באנגלית. 03-7516121 (#5180)
■ כתבנית מנוסה בעברית, לשעות הבוקר. 03-456653 (#5196)
■ למשרד עו"ד בתל-אביב, דרושה מזכירה אנגלית. לטלפן: 03-203122 (#4601)
■ לחברת אלקטרוניקה, דרושה פקידה מנוסה + ידע בהנה"ח. 03-380922 (#4819)
■ נערה דרושה למשרד לשעות: 8:00-13:00, לפנה"צ. 03-239312, 03-281985 (#5435)
■ פקידה-כתבנית, לעברית ואנגלית, אחרי צבא, למשרד מהנדסים ברמת-גן, משרה מלאה בלבד. 03-734155/6 (#3394)
■ לחברת מכוניות יבוא גדולה של חומרי גלם וציוד לתעשיית הטקסטיל, דרוש/ה מזכיר/ה – עוזר/ת למנהל שיווק, למשרה מלאה 6 ימים בשבוע. שליטה מלאה באנגלית … 03-650147-8-9 (#5025)
■ דרושה פקידה למשרד תיווך "ישר-אור". 03-224348 (#5642)
■ למשרד עורך-דין, דרושה מזכירה כתבנית מנוסה, לשעות 08:00-13:00 כולל יום ו'. 03-230915 (#5649)
■ דרושה קלדנית למחשב אי.סי. ל"פלג תעשיות". 03-374113, 03-382883 (#5809)
■ בתנאים מצויינים!! פקידת קהל למשרה מלאה … 03-654242 (#5834)
■ כתבניות עברית/אנגלית מעולות … 055-22561 ,055-34777 אשדוד (#6357)
■ מזכירות/מקלידות תמלילים עברית/אנגלית מנוסות לעבודות קבועות/זמניות. 03-240104 (#6519)
■ מזכירה + נסיון, 12 שנות לימוד + אנגלית, 8:00-14:00. ת.ד. 1268 ת"א, 61012 (#6809)
■ השגרירות האמריקאית מחפשת פקיד … הדפסה באנגלית וידיעה טובה בעברית. לקביעת ראיון להתקשר 03-654338 שלוחה 304 מיום שני. (#6833)
■ … מזכירה מנוסה + הדפסה עברית, אנגלית. 03-426503 (#6906)
■ לסוכן ביטוח מזכירה – פקידה רצינית ומנוסה בביטוח. 03-613123 (#6945)
■ קלדניות ומעבדות תמלילים, לעבודה מיידית לפי שעות. "תגבור". 03-282257-8 (#7015)
■ כתבניות מנוסות עברית ו/או אנגלית, לעבודה מיידית לפי שעות. "תגבור". 03-240438/9 (#7249)
■ למשרד שיווק, מזכירה, אנגלית שפת אם ועברית מצויינת, הדפסה בשניהם, חמישה ימים, 30 שעות. 03-234144 (#7400)
■ פקידה למרפאה, דוברת אנגלית ועברית. 03-449588 (#7597)
■ לחברת יבוא בקרית-אריה פתח-תקוה, דרושה פקידה קלדנית מנוסה, ידע באנגלית הכרחי, שעות עבודה: 08:00-16:00. 03-9230222 (#7931)
■ … בצפון ת"א מזכירה-פקידה, בוגרת תיכון, הדפסה עברית ואנגלית … 03-455126 – 15:00-16:00 (#8080)
■ כתבנית עברית – מהירה וכתבנית עברית/אנגלית – מהירה. 03-410815 (#8086)

שליחים/ות

■ דרוש שליח עם קטנוע, למפעל רמת-גן. טלפון: 439442 (#8649)
■ למשרד פרסום, דרוש שליח רציני + רשיון לקטנוע לעבודה קבועה. 03-780387 (#514)
■ 1000 דולר לחודש, לשליח מנוסה, בעל קטנוע. 03-461336 (#2075)
■ לשליחויות … רשיון לקטנוע. 812462 (#2438)
■ דרושים/ות שליחים/ות + רשיון, בעלי כושר עבודה, תנאים טובים. 03-293006, 03-296371 (#2545)
■ שליח/ה למשרה מלאה … 15 ת"א. (#2671)
■ נער לפני צבא + רשיון. 9230773 (#2705)
■ … שליח, רצוי קטנוע, תנאים טובים. 03-293992 (#3671)

שמירה ואבטחה

■ שומרים מגיל 35, תנאים טובים. 03-996776 ,03-736288 (#5548)
■ סטודנטים לאבטחה … (יוצאי יחידות קרביות) "קודקוד". 03-240207-8 (#7409)

ביקוש עבודה

■ מנה"ש עצמאי ומנוסה, מוכן בכל סוגי העבודה. 7513807 (#6705)
■ בוגר המכללה … ידע רב באלקטרוניקה. ת.ד. 21484, ת"א 61214 (#2436)
■ … אשדוד … ת.ד. 6662 אשדוד. (#5384)
■ איש מנהל ושיווק 47, 10 שנות נסיון … 03-496487 (#5580)
■ מפעל לטריקו מעוניין לקבל עבודות טריקו ותפירה לביצוע באחריות. 03-231981 בערב, לא בשבת. (#7170)
■ מורה … לטיפול בילדים. 03-662871 (#7192)
■ מומחה ליהלומים, בן 28, מחפש עבודה בארץ ובחו"ל, המלצות מצויינות, ת.ד. 4898 חיפה. (#7872)

מכוניות

■ 505, 1982, ארג'נטה 1982, 131, 1981, 128, 1982, רנו 14, 1981, סובארו 1400, 1600, סיירה 1984, 504, 1984 "רכב אילון" 03-377439 (#6028)
■ אוטוביאנקי (אל-אקס) 1985, רנו 12, סטיישן, 1979, ג'יפ, 1982. 03-464753 (#7877)
■ ביבוא אישי כל סוגי הרכב מגרמניה … 03-492482 (#4941)
■ ביבוא אישי אופלים, אאודי, סובארו, אריקה וכו'!! 069-49234, 069-40540 (#5119)
■ ביבוא אישי!! כל סוגי הרכב … 495220 (#5348)
■ במחירי בלגיה בישראל, מכוניות ביבוא אישי ללא עמלה … 04-383930 … טלקס בי. 34378 (#7662)
■ "הבל החדש" מציע להספקה מיידית!! דגמי 1986 … 03-848444 ,03-848729 (#7853)
■ חלודה לא נראה!! מבצע!! צבע כללי, 300 ש"ח!! 052-547625, 03-332203 (#7339)
■ "מוסך הבדוש" מציע: מכוניות מכל הסוגים … 052-454473 (#5654)
■ … 885885 רב-קווי (פרסום "און"). (#7604)
■ "וויס"!! החברה הגדולה בישראל לייבוא אישי!! 1985/6 … 03-235667, 050-22037, בן יהודה 97 ת"א. (#3066)
■ … "מכוניות המובה" … 03-330142, 03-333054 (#2539)
■ ישירות מחברת השכרה … 03-490683, 063-22723 (#38)
■ … מכוניות פרטיות ומסחריות!! 03-373393, 03-371757 (#5905)
■ במבצע!! אשראי עד 60 יום ללא ריבית!! … 03-739297, 03-738707 … (#8233)
■ … ג'יפים … + ארגזים למשאיות. 03-802534 (#2868)
■ מיידי אאודי 80 … 03-462039, 08-473733 (#2325)
■ "מכוניות עליה" מציעים: מסחריות ופרטיות מכל הסוגים. 03-7510889 (#5137)
■ … 03-719042, 03-720032 (#5375)
■ … למכוניות, מכירה, הרכבה, תיקונים ואביזרים. 375208 (#2003)
■ קבלת מודעות בטלפון ל"לוח מעריב" … 03-292279 רב קווי, רצוף. (#7893)
■ "רכב ישראלי" … בן-צבי 33 יפו 839653, 03-825718 (#5334)
■ שרות לקבלת מודעות בטלפון ללוח מעריב בכרטיסי אשראי: ויזה, ויזה + 30, ישראכרט דיינרס. 03-227117, 03-227118 … "פרסום אדיאל". (#8181)
■ שרות לקבלת מודעות בטלפון ללוח מעריב בכרטיסי אשראי: ויזה, ויזה + 30, ישראכרט דיינרס 03-227117, 03-227118 … "פרסום אדיאל". (#8193)

אאודי

■ 80, ג'י.אל 1983, טסט לשנה, מכה. 04-257207 (#1684)
■ 80, 1983, 1600, ראשונה, 52,000 ק"מ + טסט. 03-9323698 (#1912)
■ 80, 1982, 1600, אוטומטי + רדיו טייפ, טסט לשנה. 493037 (#4673)
■ 80, אוטומטי, 1600/1983, 25,500 ק"מ. 03-497239 בערב. (#634)
■ 80, 1600, אוטומטית, 1983 + טסט. 03-9612197 (#993)
■ 80, 1600, 1983, אוטומטית, ראשונה. 052-38516 (#1139)
■ 80, 1600, אוטומטית, 1982, 46,000 ק"מ, מצויינת!! 052-72266 (#7310)
■ 80, 1300, 82, 28,000 ק"מ, ראשונה + תוספות. 952844 (#5677)
■ 80, 1300, יד-שניה, כחדשה, 83 + טסט. 069-42594, 069-42273 (#3219)
■ 80, 1300, 1982, ראשונה, 50,000 מצויינת + תוספות. 03-354442 (#3234)
■ 80, 1300, סי.אל. 1984, ראשונה, 26,000 ק"מ. 03-867305 (#4781)
■ 1300/80, 1985, מטאלי, 23,000 ק"מ. 03-827613, 053-33723 (#6237)
■ אאודי 80, 1980, 66,000 ק"מ, 03-946625, לא בשבת. (#1288)
■ אאודי 80, סי.אל. שמורה, 1983, יד ראשונה. 04-719571 (#1903)
■ אאודי 100 סי.די. 1984, יד-ראשונה + כל התוספות האפשריות, צבע מטאלי כסף, 50,000 ק"מ. 052-454473 (#2343)
■ אאודי 80, יד-שניה, 1977, אוטומטית, 03-595099, 03-459669 (#2939)
■ אאודי 80, 1981, מעולה, היטל + טסט לשנה. 660249 (#3781)
■ אאודי 80, 1983, 1600, אוטומטית, ראשונה + רדיו + טסט לשנה. 03-9644780 (#5863)
■ אאודי 80, 1983, 1600, אוטומטי, ראשונה. 052-22682 (#6703)
■ אאודי 80 ג'י.אל.אס 1600, אוטומטית 1980, טסט. 02-533536 (#3774)
■ אאודי 80 ג'י.אל.אס. 1600, אוטומטית, 1980, 62,000 ק"מ. בעבודה: 03-7519115, בבית: 03-351404 (#8476)
■ אאודי 80, 1600/83, אוטומטית, 45,000 ק"מ, 29,000 ש"ח. 04-722606 (#6903)
■ אאודי 1600, אוטומטית, מכה, 83, 16,000 ק"מ. 055-30601 עבודה, 055-57198 בית. (#8707)
■ לרציניים בלבד, 100, אוטומטית, 1983, מנוע 2.2 ליטר וכל התוספות. 02-343456 (#4545)
■ עקב נסיעה, אאודי 80, 1982, 1600, אוטומאטית, מעולה, ראשונה, רדיו טייפ, 70,000 ק"מ, 15,500 ש"ח 03-249149 מיום א'. (#6820)

אוטוביאנקי

■ 82, טסט לשנה + מצוינת, יד-שניה. 03-810223, 03-9226631 (#2301)
■ 1982, פרטי, מצויינת + טסט + אוקה. 03-843714, 03-331597 (#2860)
■ 79, צבע מקורי + טסט, בהזדמנות. 08-248027, 08-241923 (#4927)
■ אב"ע, 1977, פרטי + טסט + היטל, בהזדמנות לרגל נסיעה. 03-880486 (#4344)
■ אב"ע 1979, במצב מצויין + רדיוטייפ. 03-261647, 03-415956 (#6761)
■ אוטוביאנקי לגוניר 1983, 39,000 ק"מ, מעולה, מצויינת. 03-717503 (#7752)
■ אוטוביאנקי 78, טסט + היטל, בזול!! 03-446423, בעבודה: 03-9719358 (#2842)
■ אוטוביאנקי 83, LX + חלונות חשמליים, מטאלי. 03-778299, 03-334157 (#4860)
■ אוטוביאנקי עלית 83, יחפיה, ראשונה, בערב: 053-56951 (#7951)
■ אוטוביאנקי 1984, מצויינת, ראשונה + טסט לשנה. 03-323425 (#571)
■ אלגום, 1980, 72,000 ק"מ, שנה + טסט, מצויינת!! 03-749063 (#1410)
■ לגוניר 10, 1986, 1200 ק"מ, מטאלי. 03-397355, 03-389216 (#7502)
■ לגוניר 85, 19,000 ק"מ, מצב מצויין. 03-9367582 (#8744)
■ לגוניר 84, 50,000 (שנה מהשכרה) במצב מצויין. 052-24940 (#5752)
■ לגוניר 1983 פרטית 40,000 ק"מ + טסט. 052-556396 (#8603)
■ לגוניר, 83, פרטי, במצב מצויין. 03-319929 ובעבודה 03-415158 (#8651)
■ לגוניר 81, מהשכרה לשעבר, מצויינת. 053-98469, 03-412878 (#4623)
■ לרגל נסיעה 1983, ראשונה, 40,000 לוקס, חלונות חשמליים, 5 הילוכים. 03-990512 (#3294)
■ עליה, 1982, שניה, 46,000 ק"מ, מצויינת + טסט. 03-998987 (#621)
■ פרסום מודעותך ב"אוטולסון", בלפור 2 תל-אביב. 03-297481, 03-291613 (#501)

אוסטין

■ אוסטין מטרו 1300, 1983, 30,000 ק"מ, לרגל נסיעה לחו"ל. 03-745578 (#7697)
■ מטרו 1300 אס. 1982, שמורה, 64,000, מחירון. 03-499078, 02-537745 (#8721)
■ מטרו 1300, 83, ראשונה, 12,000 ש"ח + תוספות. 052-551833 (#1184)
■ מטרו 1300, 83, 22,000 ק"מ, שמורה, ראשונה. 08-235297 (#2299)
■ מטרו, 1984, מהדרין, 1000, תוספות, 18,000, כחדשה. 03-499997 (#3122)
■ מיני מטרו, 1300, 83, יד-ראשונה. טלפון: 03-622729 (#3243)

אופל

■ אופל אסקונה, 1300, 1984, 5 דלתות, ראשונה. 841656 (#2306)
■ אופל קדטה 1984, סי.אר.לוקס, 19,000 ק"מ, יבוא אישי. 340907 (#4926)
■ אופל אסקונה 83, 1600, אוטומטית, יד ראשונה. 763847 (#4555)
■ אופל-קדטה 1200, אס.סי. 85 (חדשה), טלפון: 055-54910 (#1000)
■ אופל אסקונה, 1300/5, אס. 1984, מטאלי + מזגן, מהדרין. 052-447924 (#2204)
■ אופל אסקונה, 1300, 82, 60,000, יד ראשונה. 03-999230 (#3980)
■ אופל קאדט 1982, ראשונה, 31,000, כחדשה. 882094 בערב. (#2319)
■ אופל אסקונה, ברלינה, 1983, אס, 1300, אוטומטי + מזגן + תוספות. 03-416917 (#5968)
■ אסקונה 1300, אס, 1983, כחדשה, טסט לשנה, תוספות. 225253, בערב 495420-2 (#2181)
■ אסקונה 1300, 1983, שמורה + טסט + היטל + מערכת. 831664 (#2337)
■ אסקונה 1600, שניה, מעולה, 1981, 88,000 ק"מ. 03-492643 (#3979)
■ אסקונה אוטומטית, 1300 אס, 1983 + מזגן. 461565, 597372 (#4805)
■ אסקונה 1300, 1983, ראשונה, לא בשבת. 065-41339, 065-43899 (#6074)
■ אסקונה 1983/5, מנוע אס, דה לוקס. 03-824513, 03-226764 (#6107)
■ אסקונה 1600 אוטומטית, 1981, 80,000 ק"מ, שניה. 052-558547 (#6481)
■ אסקונה S1300, 1982, 46,000, יד ראשונה. 410451 (#6687)
■ אסקונה 1600, אוטומטית, 1983, מעולה + מערכת + תוספות. 03-5518543 (#6930)
■ אסקונה 1300 אס, 1983, אוטומטית + מזגן, שמורה. 03-478490 (#6994)
■ אסקונה לוקס, 1600, 1983, אוטומטית, ראשונה, כחדשה. 051-35810 (#7069)
■ אסקונה, אוטומטי, לוקס, 1600, 1983, 45,000, מכה. 067-96675 (#8646)
■ אסקונה 1300 אס. 1982, אוטומטית, ראשונה, שמורה. 08-473450 (#8717)
■ אסקונה ג' 1300 אס, 28,000 ק"מ + מזגן, כחדשה. 03-359951 (#1217)
■ אסקונה 1600, גאר 76, לוקסוס, ראשונה + טסט. 03-984391 (#4391)
■ אסקונה 1983, 1600 אס. אוטומטי, מזגן, ראשונה. 03-809186 (#2312)
■ אסקונה 80, 1600, אוטומטית + 62,000 + תוספות. 03-774896 03-773702 (#2784)
■ אסקונה, 1983, 1600 אס, לוקס, אוטומטית, 03-362738, משרד 03-345637-8 (#3281)
■ אסקונה 1983, 1600, אס. אוטומטית, 5 דלתות, יד-ראשונה. 03-475841 (#3473)
■ אסקונה 1600/5, לוקס.אס, 1983, 54,000 ק"מ. 895122 (#4000)
■ אסקונה 81, 1600, אוטומטית, ראשונה, 23,000 ק"מ. 03-917849 (#4371)
■ אסקונה 83, 1600 S/5, אוטומטית, ראשונה + מזגן. 03-342812 (#5473)
■ אסקונה, 81, 1600, אוטומטי, שניה, בהזדמנות!! 04-704579, 04-704535 (#7889)
■ אסקונה, 1983, כחדשה, 1600, אוטומטית, מכה, 32,000. 03-957596 (#8664)
■ אסקונה 1300, 84 (ברלינה), מזגן + רדיוטייפ, יחפיה. 03-812327, 03-837057 (#2355)
■ אסקונה 1.6, 83, לוקס + הגה כח, 29,000 .725884 (#2708)
■ אסקונה 1300 אוטומטית, 83 ראשונה, 40,000 ק"מ. 03-5518956 (#5663)
■ אסקונה 1983, 1300, שמורה + טסט, יד ראשונה. 03-957161 (#704)
■ אסקונה 1300/5 אס, 1983, לוקס אוטומטית, שניה כחדשה. 03-222296 (#1266)
■ אסקונה, 1300/5, אוטומטית, 1983, מעולה, מכה. 051-32467 (#1844)
■ אסקונה 1300/5 אס אוטומטי, 1983, 60,000. 03-483424 (#3021)
■ אסקונה 1983, 1300, אס, אוטומטית, 4 דלתות + תוספות. 03-728738 (#3039)
■ אסקונה 1300/5 אס. לוקס, 22,000 אוטומטית 1983. 03-948562 (#3064)
■ אסקונה, 1300/5, 1983, ראשונה, 23,000 ק"מ. 053-39734 (#6428)
■ אסקונה, 1983, 1300/S, אס. אוטומטית + תוספות, כחדשה. 03-807368, 03-841531 (#6151)
■ אסקונה 1983, 1300/5, אוטומטית, סאטל. 384765, 951551 (#6824)
■ אסקונה, 1300, 82, 5 דלתות, כחדשה. 808102, 800097 (#6367)
■ אסקונה 80, יבוא אישי, 1.9, טסט, לרציניים. 053-39763 (#6529)
■ אסקונה, 1983, אס/5, מזגן. 052-557185, 03-477036 (#6076)
■ אסקונה 1300, 4 + מזגן + טסט, 18,000, ראשונה. 03-5515135 (#4889)
■ אסקונה, 82, טסט לשנה + היטל בצויין, שניה 03-384882, 052-540276 (#2004)
■ אסקונה-לוקס 1600, אוטומטית, ראשונה, טסט לשנה, 1983 … 061-94906, 04-720136 (#2220)
■ אסקונה כחדשה, יחפיה, 1300, לוקס 84. 03-9360537, 03-905669 (#2791)
■ בהזדמנות, לרגל נסיעה, קדט, אס, 1983 + תוספות. 03-657961 (#7422)
■ בזול, קדט 1300 אס, 1986. 053-24967, בשבת: 053-46495 (#145)
■ בזולו!! אופל קאדט!!! 4 דלתות!! מטאלית!! 03-462039 (#2335)
■ … לכל סוגי הרכב … תל-אביב. 03-39226 (#2854)
■ לבעלי אופל 83 … בני-ברק, הירדן 35. 798656 (#5467)
■ לרגל נסיעה: טסה 1800, 1984, ראשונה, מצויינת. 03-736057 (#1309)
■ מנטה, אסקונה, 1300, 83, אוטומטית + רדיו-טייפ. 03-855486 (#2069)
■ אסקונה 1300, 1981 מעולה, כחדשה. 03-906471, 02-912724 (#3364)
■ קדט 1300, אוטומטי, 1982 + טסט, כחדשה. 053-40641 (#6538)
■ קדט אוטומטית, 83, 1300, 5 דלתות. 04-727277, 41,000 (#6670)
■ קדט S/1300 אס 1984 25,000 ק"מ, ראשונה מטאלי כחדשה + תוספות. 03-806801 (#6785)
■ קדט ספיישל 83, 1300/5, מצב מצויין. 03-393483 (#2814)

هكذا من الأصل

לך על בטוח

לוח מעריב

■ קדט 83, ראשונה, יפהפיה, 5 דל־תות. 03-995421, 03-9718482

■ קדט, 1983, 5 דלתות, אוטומטית, 03-798357, עבודה 03-5425147

■ קומפיוטסט: למה אנו נותנים תעודת אחריות הוגנת לשנה!! כי אנחנו בקומפיוטסט, הממוחשבים בעולם. מבטחי קומפיוטסט, המשלם בביצוע. קומפיוטסט, השלם ברכבו והכל הבדיקה.

■ רקורד 1700, אוטומטית 1983 ראשונה, 35,000 + טסט. 03-239405

■ רקורד 1700, אוטומטית, ראשונה, 1981 + מזגן ורדיו. 03-594851

■ רקורד סטיישן, 1976, אוטומטית, במצב טוב מאוד, ראשונה. בעבודה 03-621161, בבית 03-266522

אינוצ'נטי

■ בהזדמנות!! 1982 מלה שווה 7300 ש"ח, מצויינת. 03-238821

אלפא-רומאו

■ אלפא־סוד, 1300, יד־שניה, פלוס, 80,000 ק"מ, מעולה, שמורה. 052-540967

■ אלפא סוד 1351, 1979, שמורה הי־טב מרוחה. 03-458164

■ אלפא 33, 85, ראשונה + תוספות, כחדשה. 742982, 796937

■ אלפא סוד, 1982, מראשונה, 44,000 ק"מ. 03-490683, 063-22723

■ אלפא סוד 83, 33,000 ק"מ, טסט + היטל + אזעקה. 03-322924

■ אלפא סוד 79, 1300, טסט, מחירון מוגש. 055-91470

■ אלפא סוד, 1974, טסט לשנה. טל־פון: 03-9327268

אמריקאיות

ב.מ.וו.

ג'יפים

דייהטסו

וולוו

טלבוט

טנדרים

טריומף

לנצ'יה

מיני-מינור

מסחריות

מרצדס

משאיות

סובארו

סוזוקי

סוסיתא

סיאט

סיטרואן

סימקה-קרייזלר

פולקסווגן

פורד

פיאט

■ פיאט 128, 1982, טסט + היטל, ראי־ שונה, מצוינת. 03־7511423 (#6682)
■ פיאט 131, 1979, 1600, אוטומט, בעבודה 03־494748, 03־371876 (#6633)
■ פיאט 124, אוטומטי, 1974, 1400, לפני אוברול. 03־770383 (#6888)
■ פיאט 131, אוטומטית, 1600, 1982, מהשכרה. 03־897113 רפי. (#869)
■ פיאט 131, 1400, 1979, במצב מצוי־ ין + מזגן + רדיוטייפ. 052־61210 (#9950)
■ פיאט 127/3, סוף 1983, יד ראשונה. (#1270) 052־31741
■ פיאט 127/3, 84, אוטוקה, 20,000 ק"מ. 251128, 5511544 (#6527)
■ פיאט 127, 5 דלתות, 1981. בעבו־ דה 03־373876, בבית 03־413535 (#6632)
■ פיאט 127/3, ספיישל, 1983, יד רא־ שונה, מצב מצוין. 055־32527 (#6425)
■ פיאט פנדה 83, גג בוזוע נפתח. טל־ מן 417985 (#5336)
■ פיאט 128, ספורט, במצב מעולה, יד שלישית. 499896 (#2207)
■ פיאט ריטמו, מודל 81, מצב מכני מצוין. 08־223404 (#5198)
■ קומפיוטסט: יש רק מחשב רכב אחד, הבודק את מכוניתך לפני הקניה. השווה לזהב הוצץ, ה־ V.C.T של קומפיוטסט, היכל הספורט. (#551)
■ רנו 1300, 1985, מראשונה בזה־ שהם מעולה 03־490683, 063־22723 (#6595)
■ רנו + אוו, 1984 + מזגן, סטריאו + היטל, מחוכרת. 052־540875 (#3361)
■ ריטמו סופר 75, 1300, 1983, 22,000, מחירון. 08־473805 (#790)
■ ריטמו 1100, 1982, ראשונה, 33,000 ק"מ + רדיו. 03־396357 (#343)
■ ריטמו 70, מנהל־סופר, מפוארת, 1983, 38,000, ראשונה. 03־9231170 (#3976)
■ ריטמו סופר 70, 1984, 17,000 ק"מ, ראשונה. 385971, 897664 (#4608)
■ ריטמו 1300, סופר, 1983, מיטאלי, יד ראשונה. 03־484560 (#6730)
■ ריטמו סופר, 75, 1300, 1983, מחירון, 38,000. 08־232864 (#7267)
■ ריטמו 1300, סופר 82, שניה, שמו־ רה, מחירון. 08־451578 (#701)
■ ריטמו, 82, 5 דלתות, עבודה: 748988, בית: 762963 (#5298)
■ ריטמו 1300, סופר מזגן אוטוגל + תוספות, 11,750, 02־741355 02־241765 (#953)

פיז'ו

■ 104 - ג'יאל - 1982, יד שלישית, כולל פרטיות. 03־808127 (#5098)
■ 304, 79, כחדשה, 55,000 ק"מ, יד שניה. 03־5511279 (#7082)
■ 304 קופה (מכונית), 1972, מכני מצ־ וין, מחירון. 052־34070 (#3392)
■ 404 טנדר, 504, 1982, 1979, למכו־ נה 03־892408, 03־805455 בשעות הע־ בודה לוזיר. (#6870)
■ 404, 74, שניה, בהזדמנות, במצב מעולה. 051־880286 (#1133)
■ 504, 1983, 25,000 ק"מ, אוטו־ מטית, מאושה גבוה. 08־476667 (#421)
■ 504 1983, 60,000 ק"מ, ראשונה, מצב מצוין 26,000, 03־351637 (#2007)
■ 504, אוטומטית, 1976, אחרי צבע, במצב מצוין. 03־258705 (#2547)
■ 504, 1983, אוטומט 37,000 + מזגן + חלונות חשמליים. 03־418859 (#4114)
■ 504, שמורה, יד ראשונה, 1983, 40,000 ק"מ 08־474102 (#6894)
■ 504, 1981, אוטומטית + מזגן, יפה־ פיה, שניה, מחירון. 03־762345 (#6669)
■ 504, אוטומטית, 1800, 1983, 48,000, בשבת 052־453057, 02־535656 (#3815)
■ 504, 71, מצב מצוין, בבית: 051־33661, בעבודה: 051־39878 (#2555)
■ 604, 1977, הידראולי + חלונות חשמליים + מזגן, 150,000, שניה, 8,000 דולר. 333872, בערב 476993 (#5878)
■ 205 ג'י. אר. 1984, 18,000 ק"מ + טסט + רדיו. 04־981044 (#3387)
■ 205, 1984, 1124, ראשונה, מחירון. 03־634632, 03־412280 בערב. (#6695)
■ 205, ג'י.אר. אוגוסט 84, 24,000 + תוספות. 052־70468, 052־70870 (#8718)
■ 305, פרטית 1981, שמורה, שניה, טסט + היטל. 03־808389 (#120)
■ 305, אוגוסט 1982, יד ראשונה, מצב מצוין. 03־418706 (#557)
■ 305, 1979, מעולה, 78,000 ק"מ, מטאלי. בבית: 055־51491 בעבודה: 055־34885 (#2767)
■ 305 ג'י.אל. 1982, מצב מצוין + תוספות. טלפון: 03־723392 (#4604)
■ 305, ג'י.אל. 1985, אוטומטית, ראשו־ נה!! 8,800 ק"מ. 03־997540 (#4851)
■ 305, 1981, 56,000 פרטי, יד שניה, מטאלי. 03־5563418 (#4853)
■ 305, ג'י.אל. 1983, טסט לשנה + רדיו טייפ. 053־42862 (#5301)
■ 305, ג'י.אל. 1982, ראשונה + רדיו, מצוינת. 03־444542 (#6058)
■ 305, 1982 + 1984, מרשימות! כחד־ שות! 03־490683, בעבודה: 063־22723 (#6605)
■ 305, ג'י.טי. 1600 85 תוספות, מזגן, מחירון. 055־57372 (#7630)
■ 305, 85, סטיישן, 5,000 ק"מ, יד ראשונה. 03־778186 (#6697)
■ 305, (1500) 1981, טסט יולי, 69,000 ק"מ. 03־471555 (#5373)
■ 305, 83, ראשונה יפיפיה 49,000 מחירון. 052־87238, 709023 (#2580)
■ 305, 1300, 1981 יד ראשונה במצב מצוין. 08־453922 (#7586)
■ 305, 82, שניה מצויינת + טסט, שמונה חודשים. 08־221014 (#6474)

■ 305, סטיישן, מצויינת + מזגן, שניה, 1982, 16,000 ש"ח. 03־954967 (#597)
■ 305, 82, 42,000 ק"מ, ראשונה, מצו־ יינת. 03־721657, 03־262530 (#3414)
■ 305, 1982, 65,000 ק"מ, אוטומטי + מזגן. טלפון: 7510113 (#2583)
■ 505 אס.אר. 1982, תושמת, שמורה במצב מעולה. 03־349712 (#6189)
■ 505, ג'י.אר. 1983, אוטומטית, מזגן, מכנה, 60,000 052־456773 (#6873)
■ 505, אס.אר. אפריל 83, 70,000, מז־ גן אורגנלי, חלונות ונעילה חשמלית. (#7818) 052־23882
■ 505, 82, אס.אר. מנוע 2000, 39,000 ק"מ, במצב חדש מגדיר, ראשונה, לר־ ציניים בלבד. טל: 03־281188, לא בש־ בת. (#6211)
■ 505, 2000, אס.אר. מזגן, 81, 130,000 ק"מ, שניה. 052־26549 (#1999)
■ ג'י. 5, 1984, מטפורית, כולל מוש־ בים, כחדש. 052־545749 (#6080)
■ ג'י.אר, 205, ראשונה, 1985, עדיין באחריות, מחירון. 03־854261 (#7622)
■ לבהיר הולנות, 504 מפוארת, 1983, אוטומאטית + מזגן. 03־357947 (#2990)
■ לפרון!! צבעים מקוריים "דופונט" ולכל סוגי הרכב. "שחורי" תושיה 4 תל־אביב. 03־339226 (#2849)
■ מדיטפון 38-38-38, שרות לקבלת מודעות בטלפון, ל"לוח מעריב" בבי־ טיסי אשראי ויזה, ישראכרט (דיינרס) מדיטפון — 24 שעות ביממה (#2926) 03-38-38-38
■ פג'ו 305 ג'י. אל. 1982 טסט לשנה 611213, 624923, מ־8.00 — 14.00. (#2028)
■ פג'ו 204, 72, סטיישן, טלפון: 055־94058 (#1187)
■ פג'ו 505, אס.אר. 1983, מזגן + תוס־ פות, 67,000 ק"מ, רכב מנכ"ל. 724949, 496915 (#6013)
■ פג'ו 104, 1124, 1982, 35,000 ק"מ, ראשונה, בהזדמנות. 03־745896 (#8657)
■ פיג'ו, 205, 1984, 32,000 ק"מ, כחד־ שה + רדיו. 03־242533 (#4744)
■ פיג'ו 505 פמיליאל 1983, מזגן 35,000 ק"מ, דיפלומטי. 052־70051 (#4880)
■ פיג'ו 305, 1981, 60,000, יד ראשו־ נה, מצוינת. 03־483391 (#6265)
■ פיג'ו 504 אס.אר. 83, אוטומטית + מזגן, 170,000 ק"מ, מיום א'. 055־81386, 03־470267 (#1261)
■ פיג'ו, 104, 82, טסט לשנה, 60,000 ק"מ. 057־82946 (#2804)
■ פיג'ו, 305, שנת 82, 28,000 ק"מ. טלפון: 225777 (#7591)
■ פיג'ו 305, 1980, 95,000 ק"מ, טסט, לשעבר מונית. 314243 (#1403)
■ פיג'ו 104, 1984, 12,000 ק"מ, רא־ שונה, מצוין. 03־842764 (#5952)
■ פיג'ו 504, 83, אוטומטית, השחשמת, מצב מצוין, טסט דצמבר. 03־630586 (ערב), 03־411416 (באחה"צ). (#3065)
■ פיג'ו 104, 82, 70,000 ק"מ. 03־471770 בערב. (#5678)
■ פיג'ו 104, 1124, 1982, 27,000 ק"מ, מטאלי. 5563999 (#832)
■ פיג'ו 505, אס.אר. 2000, 1983, מזגן + כל התוספות, 53,000, ראשונה. מכמה. בעבודה: 02־347411, ובבית: 02־347295 (#3198)

רנו

■ 11, סי.אס.אר. 1985, אוטומטית + כל התוספות. 857923 (#3299)
■ 12, 1974, 30,000, לאחר אוברול, קליל, אלפורמט. 052־449372 (#3304)
■ 12, 5 דלתות (מזגן) + היטל וטסט, אוברול. 03־313490 (#5410)
■ 4, 79, במטלטלת, מטאליק, מצוי־ נת + טסט. 053־44177 5100. (#2020)
■ 4, 1979, סחורה לשעבר, מצב מצ־ לה. 03־850961 (#413)
■ 4, 1979, שמורה, 140,000 ק"מ, סי־ בה!! (מחירון). 08־471058 (#2714)
■ 4, טסט כשנה, רדיו, 1978, חלקים חדשים. 03־426991 (#3209)
■ 4, דרישומו, 1975, טסט לשנה, מחירון. 03־875225, 055־84894 (#7426)
■ 4, 82, דר - סימשוסית, מעולה, 30,000 ק"מ + היטל וטסט. 053־43396 (#1655)
■ 5 לאקסר ג'י.טי.אל. 1985, 1300, מיטאלי + מזגן. 03־821693, 03־597723 (#2148)
■ 5, 1984, לרקאר, ראשונה, נירזה + מזגן + תוספות. 08־456591 (#2979)
■ 5, 1984, לרקאר, ראשונה, נירזה + מזגן + תוספות. 08־456591 (#4364)
■ 5, 1982, שלושית, מצב מצוין + טסט. 03־981689, 08־490179 לא בש־ בת. (#4900)
■ 5, 1982, מצויינת, פחות מהמחירון 56,000, 03־664626, 052־81180 (#6615)
■ 5, לה קאר, 84, 1300, מזגן, מטאלי, ראשונה. 03־722045 (#1011)
■ 5 טי.אל. 18, ראשונה, מטאלי, שמ־ רה + תוספות. 450663 (#2537)
■ 5, 1100, 1983, טסט + רדיו, 45,000 מיטל. 03־596948 (#7169)
■ 5/5, 1983, ראשונה, טסט לשנה, רדיו, מצוינת. 04־251192 (#1391)
■ 5/5, 1108, 65,000, במצב מצוין, שניה. 768489 (#7282)
■ 5 שונה 3, 1100, 86, אחוזה + תוס־ פות. 052־558176 (#3873)
■ 5, ג.טי.אל. ראשונה, 30,000, טסט + אורה. 067־50826, 067־50568 (#4624)
■ 18 סטיישן, 1647 — 1983 + מזגן כחדשה. 03־411011, 08־371757 (#3311)
■ 18 — 1650 סט"ק, מחירון + מז־ גן, 55,000 ק"מ. 03־726581 (#811)
■ 18, ג'י.טי.אס 83, ראשונה, מצויינת + תוספות, הנה סוי. 052־22081 (#5048)
■ 18 אוטומטי, הנה כוח 83, 28,000 ק"מ. 03־356043 (#7634)

■ 18 — סטיישן, אוטומטית 50,000 תוספות, 83, ראשונה. 04־385669 (#7301)
■ 9, טי.סי. 1983, מרטה, מטאלית + טסט, כחדשה. 052־20148, 052־20215 (#855)
■ 9 — ג'נטיגל, 1985, כחדשה, אחר־ יות להולנה. 03־656608, 03־803140 (#6249)
■ 9, טי.סי. 1982, 50,000 ק"מ, שניה, מחירון. 052־38233 (#6770)
■ 9, 1983, מיוחדת + טסט ואורה לש־ נה + תוספות. 03־772071 (#6875)
■ 9 ספרינטר, 1985 + אורה, בתנ־ 053־40549, 03־7532151, 065־90711 (#6741)
■ 9, 1400, סוף 1983, ראשונה. 052־22404, 063־36955 (#3093)
■ 9 G.T.C, 83, 29 ק"מ. 063־65770 לא בשבת. (#8051)
■ 9, 1100, 13,500 ק"מ, 1983, טסט. 055־25763, 055־31610 (#303)
■ 9, ג'נטי.סי. שניה, שמורה היטב + תוספות. 03־312158 (#1700)
■ בהזדמנות רנו 4, טסט לשנה, תמנ־ ית. 053־96058, 053־85755 (#1052)
■ בהזדמנות!! רנו 5 + מזגן, ראשונה, להקאר. 03־362891, 03־314269 (#6787)
■ בהזדמנות!! 5, אל. 1981 + היטל, 8,400 ש"ח. 03־889432 (#194)
■ לה־קאר 1984. 5 דלתות, טסט, מז־ גן, ראשונה, מצויינת. 03־350514 (#3850)
■ לגלגל נסיעה, רנו 9, 83, 1409, ראשו־ נה. 03־481326 (#7055)
■ לגלגל נסיעה 9, 1100, 1983, ראשו־ נה, 30,000, 03־33178, 03־392032 (#5042)
■ פגאו, 1982, 1400, מצב מצוין + מטבע, 40,000 03־762905 (#7329)
■ רנו 12, 79, יבוא במצב חדש + הי־ טל. 258705 (#8514)
■ רנו 20, 1978, מפוארת, אוטומטית, הנה כה. 03־453539 (#1681)
■ רנו 9, טי.סי. 1983, 30,000, מצב מעולה. 03־746333 (#1773)
■ רנו 18, אוטומטית, 1983, ראשונה. 03־480896, בשבת 03־223547 (#2551)
■ רנו 12, 1979, אוטומטית, במצב מצוין + רדיו. 826178 (#2624)
■ רנו 9, 1982, 40,000 ק"מ, מצוינת, ראשונה. 03־9225031, 03־9227116 (#2783)
■ רנו 5, 1981, 66,000 ק"מ, במצב טוב. 03־795488 (#3385)
■ רנו 4, מסחרית, 1981 במצב מעולה כחדשה. 08־438528 (#3658)
■ רנו 5 טי.אל. 1982, כחדשה, טסט לשנה. 03־340314 (#5158)
■ רנו, 14, 1983, יד־ראשונה. 03־904285 לא בשבת. (#5241)
■ רנו 9, 1985, 1400, אוטומטי + מזגן אורגינלי + תוספות. 05־914506 (#5737)
■ רנו 5, טי.אר. 1983, 1400, אוטומ־ טית, שניה, יפהפיה. 03־351969, 03־730475, 03־216508 (#5862)
■ רנו 5, 1976, 1977, 1982, מכוניות בגודל. 03־373393 (#5909)
■ רנו 5 ג'י.טי.אל. 1983, מטאלי, יד ראשונה. טלפון: 052־61757 (#5937)
■ רנו 11, 1984, כחדשה, 33,000 + טסט + היטל. 063־38785 (#6412)
■ רנו 18, סטיישן, 1983, אוטומטי, ה"כ, מחירון, 03־741295, בעבודה 03־294128 (#7968)
■ רנו 18, טי.אס 1979, אוטומטית, יפה, כחדשה. 03־589983 (#8677)
■ רנו 9 טי.סי, 1983, ראשונה, 40,000 ק"מ. 03־9230978 (#8715)
■ רנו 4, 78, טסט, במצב מצוין, 03־486283, בעבודה 03־362617 (#4507)
■ רנו, 4, 76 דר־סימושי במצב טוב (#2030) 03־811105
■ רנו 9, ג.טי.סי. כשונה 85, ראשונה, שולם טסט + היטל + תוספות. (#1023) 08־232591
■ רנו 9, 1400, 1983, ראשונה, פר־ טיות!! 5 הילוכים כחדשה!! (#599) 03־318366
■ רנו 9, 1400, 83, ראשונה, 32,000, תוספות. 240128 (#2865)
■ רנו 9, 1400, אוטומטי, 1983, 13,000 ק"מ. 051־34867 (#6073)
■ רנו 9, 1400, אוטומטית, 1983, הלי־ נת הנעילה חשמליים, במצב מצוין. 03־9229663 בזוגל (#8018)
■ רנו 5, טי.אל. 83, חייב להמכר. (#1402) 415361
■ רנו 5, 1300, 79, אוטומטית, מצויינת. 03־377703, 03־371511 (#2681)
■ רנו 9, T.C 1108, 1983, 34,000 ק"מ, מחירון. 052־550554 (#1390)
■ רנו 9, 1108, שניה, 1983, מכני מצו־ יין. 03־9712359, 03־9711021 (#5784)
■ רנו 9, 1100, 1983, 30,000 ק"מ יד ראשונה, טסט + היטל. 03־373393 (#7929)
■ רנו 5/5, 1100, 1982, ראשונה, 35,000 03־774316 (#4519)
■ רנו 5 1100/3, 83 + תוספות, 9,000 דולר. 03־953778 (#2310)
■ רנו פגאו 82, אוטומטית, יד שניה + היטל. 052־24763 (#524)

אפנועים וקטנועים

■ בהזדמנות, טוסטוס סוזוקי, 1985, 600 דולר. 03־862116, 03־439481 (#6634)
■ במוסך "בביקר" דרך שלמה 46 ת"א, 823076, הגיע מקולי קרטונוס מס־ פר 1 בעולם. מבחר צמיגים לאופנועים, כבלים ומצפי מנוע וחגורים לאופנוע באולל. (#4964)
■ בצה"ש וכל השבוע היטל מהולת, מלאי אבזורים חליפות הגמולות לאופ־ נועים. 03־290645 (#7022)
■ ג'ראלי, 50, 1985, אוטומטי. 03־841223 לא בשבת/בחג. (#1770)
■ דוכבי בוקסר, 1984, מצויין, לגלגל נסיעה לח"ל. 03־771470 (#1633)
■ הגיע קטנות "מלך" המפורסמות בשוק, "רוך" 03־727341, 03־825018 (#1973)
■ הונדה סי.בי. 360, 76, מ — 80 על הכביש. 053־28894 (#5327)

■ דינמיות מפציצה שתמת!! שאר אופנ־ עי "באלי" ה"מונוסטר" במחירי החד־ רה לדגמי 1986!!!! "באלי" 900, 6 צלינדר, אמצע הוקרה ב־12,000 ש"ח. "מונומנטו" טי.טי. 650 הראשונה לטיולים דרישעים המסמר ב־10,000 ש"ח!!! "מונומנטו" 650 קססום לשוג מוק המולידי 10,000 ש"ח!!! "באלי" 654 ביונעים מהיסים, בהמבצע!!! תצוגה, הלוכות ועד 12 תשלומים!! ב"דינמית" 03־280429, (פתוח בצה"ש). (#4661)
■ הזדמנות אחרונה לטלאי 1136!! השאר סמ' מוגבל של אופנועים. (ואפשרים עם מנוע קטן, לפני הרכבים). פנטיק אחזור והשווי!! הייד 50, 6 הילוכים + קוור טיס + שיזאריום!! לאופנקה מוי־ דיום!! במחיר המוקפא (הישן) אולם הכבשונו!! דרך פ"ת 29 תל־אביב. הנבואן "דיפלמט" אופנועים בע"מ אפשרות לתשלומים 03־615288, 03־615302 (#6025)
■ טוסטוס טלי 84, ב־600 דולר. טל־ פון: 03־760997 בערב. (#5948)
■ טריומף 500, 1970, ניכור מצוין, חייב להמכר. 03־344973 (#2973)
■ לאבנים בלבד! הונדה סי.אר 500, 1986 באריזה. 5,000 03־30444 (#3742)
■ למה להתחנות!!! כל סוגי האופנו־ עים — חדשים ויד שניה — תמצא ב"דינמית"!!! עד 12 תשלומים!!! "דינמית" פינסקר 11 ת"א. 03־280004 (פתוח בצה"ש). (#6704)
■ מוטוק 1985, אחרונים, ב־1,250 ש"ח. "רוך" 727341, 825018 (#6348)
■ "מוטו־ניב" בע"מ!! מוסך מרכזי המורשה לשמנועי "מונומנלי" "בטני־ לי" לאזור ת"א. מכוני מנוע + טכליס לבטאלי 654. ומכגם אלקטרוני לאו־ פות. קוזרות אייג'י.ת. עטקירישאל 3, ת"א. 03־824761 (#4671)
■ מעוניין בתוקף איפס חצר, 1946־ 053, דחוף להתקשר מהמצרים. (#3245)
■ מצבים, צמיגים, כבלים לכל האופ־ נועים. "רוך" 727341, 825018 (#6342)

ביקוש רכב

■ חיפושית, שמורה, עד 1200 דולר. טלפון: 03־311369, 03־746459 (#3047)
■ דרוש סובארו 700, שנת 1981 — 1982, טלפון. 052־36310 (#5949)
■ דרושה מכונית מרצה: פורד, סיירה/אורל, אסקורט 1600, 1985. 03־295222, ראובן מחלקת רכב, ביטו־ חל. (#7244)
■ מעוניין באונו 55, 1985/84, 1300/1100, רכב ביריאו המשל ניין, מהבלנה תולמן אלשניי. 03־742351 (#8083)

חלפי רכב

■ מוסך מיכאלי — חלקים משומשים מיבוא, מנועים, גירים באחריות. (#2518) 051־24935
■ נא.ג.ת בע"מ, יבוא חלקי חילוף לר־ כב מנועים, גירים, חלקי פח. אשקלון (#2523) 051־26351
■ "קודש" מנועים גירים פח מושמל (כולל משלוח). 03־375376 (#2998)
■ מנועים, גירים ובקפטים לכל סוגי הרכב "בכר" 03־825291 (#5807)
■ סיבאל מנועים, גירים ומכללים שמ־ נים לעשאיות וערטינות. "מוסיק־הל־ קים". 03־806962, 51 אצח חולון. (#7760)

מכוניות להשכרה

■ "פרידרוזה" השכרת פרטיות!! מסחריות!! וסטיישן!! 03־229444, 03־247242 (#3774)

מכירה ושרותים

■ מכבים באוזוקינת!! 4 סכוסי "פלוגה" + מוגה, 15 ש"ח. 03־252123 (#6037)

מציעים למכירה

■ בזול, בהזדמנות עגצי גז, קטמר־ סים וזכנים לבית. 7326580 (#613)
■ לחובבות הקדותו אנו לתנבר ודיו, מר־ רק גלים 16 הזכרונות שקער 30. 03־783045, 03־702687 (#8670)
■ לגלגל היטל מיקרוקס, הגיעי למכי־ רה. 03־827636, 03־807982 זוכר. (#8758)
■ מתרטה סוד משומשה, 1½ כץ הקיבים. 373870 עבודה. (#6)
■ מכשירי קשר טוחוולה 4 מכשירים למכונות + 1 ונתנה עם לשחוד + צירד גלוחה בהזדמנות, רפישי בתשלומים. 02־431555, 02־245140 (#249)
■ מבנה נייד מבודד + מזגן, 1½ x 2½ בעבודה 053־23213 (#399)
■ בהזדמנות, מכירה אוטומטית שנוי־ כללת ביחוד, חדשה באריזה. (#513) 03־443756
■ לבנים — סט מכונות מתודשות, בהזדמנות "אחר"!! 03־650316 (#572)
■ מכולת בית, ריהוט חדש פתר"ל, וידאו, טלויזה. 03־246532 (#851)
■ בהזדמנות, שולחן, כיסאות, מכנב בית, מנורות, עתיקים מאוסף. (#999) 052־78341
■ אקספר 18 + כיונות, לל ומזן, עולת ישנבה. 03־346899 (#1271)

■ מטבח מודולרי קומפלט + בדיים המשחה מיוחסת. 03־893439 לא בש־ בת. (#1814)
■ ציוד לשמיה, מקררים, פרס, טחונת מכולל, תנורים, מקררים ויטרינות, שר־ לחנות עבודה. 824232, בשבת. (#1847)
■ "וילמאוד" — מתקן מיוח להרמת ער־ לת גבים ב...משאבת דלק לשאיבה על משאיות, הצעות סעיינית מסובה: (#1995) 03־379459
■ מכונות מרתח קונוטיקה שליף 90 ממ־ אוטוטי, (+ מכונות). 03־463450 (#2118)
■ הבולה של בית, סלון, מקור אמרי־ קאי, ועוד. 853507 (#2331)
■ החוכר! וקי במחירי המעולו להודים + לשעשועים, חוצות יבאו המקסא, כל מה שרצינו לבית בהוטות גדולות, אב־ לים בלבד!! (תחנה מרכזית) תל־אביב, בני־ברק 26. 03־377861 (#2458)
■ לנעירים, סלון מסך + כיסא בסיר־ חת לרכב. 5563611, 208006 (#2594)
■ מיטות נוער, שידה־אמליה, מנורות, וילונות, שטיח סיני, בגדים ועוד. (#2659) 03־419645
■ בהזדמנות, מיכל פיבגלס 20,000 + צינורות אסבטוס. 055־25529 (#2790) 055־25458
■ אנונות מטבח מטף בוק + מדפיסה רשת, 14 מטר + ויטרינות, יפהפה חדש. 03־748074 (#2833)
■ לבניה, 5 מבשירי קשה, מקצר 80 מיומהלה. 805754 (#2869)
■ למבירה שתי מכונות לנוחם, במצו־ ני מיאחא, טלפון: 441530 (#2898)
■ האנציקלופדיה העיבדית מושלמת, סידורים סיים לייף ועוד. 067־22993 (#3085)
■ לבהירי השלמה!! בגדית כלים וסי־ סיונוניאת מצויין, כחדש. 03־240311 (#3349)
■ מחיסול חנות מרפים, כתר רשותות, דלפק ובוצובה, קופה רושמת. 03־355590, בבוקר: 03־340710 (#3370)
■ עתיקות!! פינודישיבה, שולחן אר־ כל, פריטים ומסמר גרמני. 03־473055 (#3393)
■ בהזדמנות משקפת, טלסקופים ומיקרוסקופים, אפשרות תולפה + אזר־ ויות. 03־464981 (#3514)
■ הנחות עד 25% לרכישת מוצרים חדשים תמצא בהסגם עם חוזי כנוף, מערכות טלפונים רב קווים, מרכזיות אוטומטיות, היסים, מכנונים לסטע־ ורת, נוח־מלפן, מסטרות, אמנות סלוחייה, מחשבים, קסטות, מגלים מה לאו!!! אם תמצא את ההזדמנות להניח כשי. 03־332613 (#3752)
■ מכונות גשילול 32 מחודשות לגת"חים, מכירה/השכרה, הדרכה ושי־ רות בכל הארץ. 053־99686 (#4829)
■ מזגן טוחן, וזוק המפאר + קלב + מבווה הבד. 052־451858 (#4975)
■ לבכירה 3 מבשירי קשר מצויינים, כולל תחנה. 03־481831 (#5573)
■ מבנה להלסות גל לשטלים מרש־ מים. 08־470162 (#7158)
■ למבירה מכונת אקפרסו לממנון/ מסעדה, במצב מצוין. 08־474290 (#1880)
■ למכירה מכונת אקום פרנסיני על־ טל רשתות. 03־658864 (#3202)
■ למבירה רבע גלון אקסטר חדשה, כולל אחריות. 02־520314 (#3258)
■ לגלגל נסיעה, מכולה מרבי יבוא מא־ רה"ב כחדשים + מוצרי חשמל. (#3284) 03־990512
■ חנות אפיה + כרזים א.ג.ג. אטונו־ מי + שטיר, מצוינת. 03־224961 (#3565)
■ במבצע!! מכונות אלקטרוניות "סניה": טלפונים אלחוטיים, טלפונים חייגנים מכונה צינות האוטה "אל־ פרטה" דיזנגוף שער־ 4 (#3720)
■ היטיב!! מיקסר אבזר "אבריקאן" של־ המכולל ביחזון!! רדיו + שעון + טל־ פון, במבצע עד 159 ש"ח "מטאל, דיזנגוף עצמר שער" 4. (#3729)
■ מבלות אליפקט ¾, הקטנה/הגדלה מצוינת. 03־262571, 03־210868 (#3800)
■ למכירה, 15 שולחנות משרדיים, ללא מגירות + 25 כסאות "שרשף". (#3852) 03־216906, 03־268857
■ תנור סבבים בילטאוק, ברזים מחש־ מל, מקפיא אופקי ב' גדול, מגלנות, אביזרי בית שונים. טבית, הדס 4, בש־ בת. 10.00-14.00 (#4942)
■ צייד משלם לקירלרים, מעולה. טל־ פון: 03־854862, בשבב. (#5289)
■ מיטה 1.20, כרוסא מעוד, ארון, בלונים ממרבת. 03־237823 (#7144)
■ ריהוט אוכל, טלויזיה, מקפיא, ציוד חשמל, אמנות. 03־412235 (#7341)
■ פחות מקנו!! חנות להורים — מחשב מח לכרכה, המקל, מדחק, גם לסחר ריב. 03־707638 (#7856)
■ לתנוי עבבים — "מבתי חנס" בבחי־ ני מבצע לנו, 42 ש"ח. 7510279, 775159 (#1774)
■ הכולת־בית, יקרחיים. 291949 מסי 1002 לא בשבת. (#4815)
■ לימף הולקר 25 טון + משטה, במצב טוב. 03־445606 (#5973)
■ בהזדמנות, מכנה נייד יפה הנותה, 3.א6 052־77645 (#2837)
■ סלון חדש + שולחן אוכל + כיריים בזנ ועוד. 03־227512 (#5702)
■ שני מכשירי קשר נישאים מוטורו־ לה, מסמר ת"א. 03־984665, 03־984268 (#5966)
■ סירייון לגעות, לוזוות, אולמות, כד־ בים, מלפין לבן, 03־864828 לא בשבת. 03־598208 (#6065)
■ בייק־פראת, גליוטינה, מכבשים, מסה, מונולית, כיפורי צנורות, ריוזוף קודרה, גילה, ניכלה. 04־724093, 04־725932 (#2617)
■ למכירה, מכונות לייצור גלידה, תוצרת איטליה. 059־71619 סר־ גם ראשון ה־8.00 בבקר עד 9.00 בער־ ב. (#7044)
■ קקי — שלג, בצה"ש וכל השבוע, היטל המלא, בסוד חשד הדש והש־ טו. 03־290645 (#4124)
■ מכשירי וידאו, טלויזיות, מבלמות אנד"ו, אנד"ב. 03־226224, 03־236405 (#6150)
■ לשפץ אופטר ¾ הוצאה, בהזדמנות + מוליטליס ¼ במצב עבודה. 456888 (#6219)

■ לגלל הסה לשה"ב הבולת בית וה־ דר חשמל. 03־425918 (#6502)
■ נסלאי אדוקי ער, המנורות נוחש, תמ־ רות לבנים. 04־243856 (#6769)
■ מכשירי קשר אלחוטי חדשים בטור־ אות ומים (שם־בהר), מיסטרים לקשר כלל־ארצי. "רמזיד־תקשורת" (#7079) 03־254291/2
■ למכירה מרכזית הניקס — 30, ל־10 קווי חוץ, ל־28 קווי פנים, עם אפשרות הרחבה. המרכזיה בשימוש כשנה וחצי. לפנות "אלקו מגלי אש בע"מ". (#7097) 03־808787
■ בהזדמנות!! טלקס, טלטייפ 42 ממוחשב. כחדש!! 03־788597, 03־704069 (#7129)
■ טלפונים לתנגים, אלחוטיים, מגני־ רות אלקטרוניות וחייגים ב"רמתן תקשורת" בבורו 12 03־204390 (#7148)
■ מכשיר הריה ½ שנה, משומש. (#7326) 053־92632
■ למכירה, מזגן 2½ כ"ס, משקל אר־ קטוהר, שולחנות + שיפשות, שולחן מגע עבודה, קופה רושמת. 03־490028 (#7343)
■ ציוד הדר מקרונה, דיזות המשרדים — עבודה מעולה + מקוק. 03־201833, 03־336332 (#7624)
■ אתוקה לבריכות שחיה, חוצרת הפי־ מניק, רובינוסקי, כבר הפושרבונת. 03־625936 (#7820)
■ מבצעם אשראי עד 60 יום ללא רי־ ביתו שרות לקבלת מדעות 739297־03, 03־738707, "מרסום־מת" מ־ 8:00־20:00, גם בכרטיסי אשראי. (#7930)
■ פקס אקונוסרי, מסוד מכני תקדמה ורתכות המתרטה. 865630 (#7977)
■ למכירה 200 כיסאות חדשים. טל־ פון: 727437, 894653 (#8057)
■ טלויזה סוני, 20 אינטש + וידיאו פנסוניק, אפריקאי + מצלמה. (#8077) 963341
■ מכונות אלקטרוניות "סניו", "פנסו־ ניק" + הכנלה "מרטייס" אבן גבירול 163. 03־447706, 03־455683 (#8121)
■ 2 מאי צביטה (ואצונה), מכונת חי־ תוך אלומיניום ומגי 400, המשוד קרס רוש. 03־476206 (#8143)
■ לשעשבי הטואנסל ההמבינונו!! חי־ יבי 03־350775 וכל המעון יושלו לבי־ תך. הגיע ב"שואראבו" הייה"גן (#8237)
■ "סל עתיקות" — הגיע קונטינר הודיטים עתיקים מאנגליה. בית אשל 12 יפו, ליד השעון. (#8240)

רוצים לקנות

■ קונים היטים, מכשירים, כלי עבו־ דה, בכל הארץ. 03־851971 (#6747)
■ מעוניין לקנות מתקן שהוארכה לנ־ סיעה, להתקשר לטלפון 03־379823 (#8774)
■ מעוניינים לרכוש מכבש אקסצנטרי, 150 טון, משומש, במצב טוב. לפנות לשמעוני בניטן 052־450166 (#4020)
■ יקסוב קונה!! ירושות־היטים מר־ טולים!!! 03־832818, בבית: 03־451761 (#4015)
■ קונים ציוד למסעדות ותוסטה לב־ טבחים ולמטבחות. 813008, 832357 (#5514)
■ ויצנן קונה הכל, היטים, ירושות, מקררים. 811136, 825908 (#6020)
■ שמואל קונה ירושות, מקררים, הי־ טים. 03־812645, ובבית: 03־829816 (#7747)
■ קונים: היטים, שיקות, דברי כסף ואומנות!!! 03־834857, ובערב: (#7751) 03־585141
■ ויים קונה ירושות, היטולים ועוד. 03־872531, 03־830607, 03־812649 (#7846)
■ שמשון קונה ציוד למסעדות ומק־ ריים מסחריים. 03־839891, 03־5515639 (#7983)
■ מכנד בנדים הנציים יפים בקטור־ נמליה, טלפון ומבילים, 03־263307, 03־441532, 03־240635 (#8157)
■ ישראל קונה הכל וירושות. 828567, בערב 876224, 958678 (#8204)
■ קורא קונה: היטים, מקררים, ירו־ שות. 03־827011, בערב: 03־857920 (#8232)
■ שמואל קונה: מקררים, ירושות ועודו!!! 03־831883 ובערב: 03־391543 (#8234)

אומנות

■ מאוסף פרטי: תמונות, ליטוגרפיות, פתריטים עתיקים, פסלים. (#3352) 03־454967
■ ליטוגרפיה אגזמליח יוסל ברגנר 60 ש"ח, גלריה מארק גורדון 36 תל־אביב. (#4923)
■ בגלריה פרסוני רמז 25 ת"א, ניתן לשפי התערוכה "בעולם האוש" של הי־ צירות ב"בית התפוצות". (#5135)

אותיות דביקות

■ טילטיות — יצרני אותיות דביקות להעתקות לשלטים לצויה, למכונ־ יות. 03־918390 (#6801)

אסטרולוגיה

■ עתידך ל־1986 ואולך, מנורולוגיה + אסטרולוגיה + קורסים הרצאות. (#4995) 03־397983

דודי שמש וחשמל

■ דודי שמש ב — 550 ב"בוקהמאסר" + התעם מגהוי. 03־889069 (#2063)
■ "אור הטבע" הדוד הטבעי ביותר בר־ דיות, תו תקן. בכל חנויות החשמל באר־ ץ. 03־874351, 03־585921, 03־886266, 03־882291 (#7815)

הלוואות

■ הלוואות בתרבויות בנק, שמעור פכ־ סים בגמור הכי על בשוק. דולריה שקלי 03־290782 (#74)
■ הלוואות בשקלים ובמט"ח. ערבויות בנקאיות ואחרות. 03־766858, 03־66518 (#8364)

■ לשכירים!! הלואות מיידית, כנגד שיקים, תשלומים נוחים ביותר!! באו להרוויח אתנו!! "עודי" 03־768438 (#4818)
■ דרושים כספים כנגד ערבויות בנק. (#7094) 03־612953, 03־652957
■ לכרכון את ברקבי, המשקים הלוו־ את כנגד שיקים לשכירים במקבעות עבודה קבועה, תנאים סבירים. (#7242) 03־886769
■ לעצמאים חברות, נביונות צ'קים סחורדים, לכבדון את ברקבי. (#7159) 03־886769
■ מציעים כספים במחיר מוח שיקלי מגו צגשד נגד ערבויות בנקאיות. (#7269) 03־652957, 03־612953
■ הלוואות כנגד שיעבוד רכב או ערבות בנקאית. "עוד" 4־3־03־335702 (#8062) 04־641475

וידאו סליפ

■ ללמכוסים בלבד! וידאו "שרפ" וי.סי 9700 + טלפ. 08־441752 (#1279)
■ סוני אדר 10, פסנתיק לוידאו ויד־ 400, 445556 (#7677)
■ קר על במהות! הגיע וידאו "סנסוי" הטוב בעולם, במבצע רק השבוע, 2,300 ש"ח בלבד. "סנסוי" מרדון 17 ת"א. 03־227034 (#6537)
■ לצלגים והמבנסנים!! למכירה/השכ־ רה וידאו נייד + מצלמה, וידאו ומצל־ מה משולבים, ושיווק. 04־220324 (#6667)

זיפות גגות

■ זיפות וסיוד, 25 שנות נסיון מקצו־ עי!! 03־9231534 קורא. (#6044)

חיות-בית

■ מכירת כל סוגי כלבים מגזעים. (#859) 052־447351
■ גורי פודל, קינג, לבנים, 300־500 שקל ע"י עמין 58, דירה 4, בדים. (#870)
■ למכירה גורי רועה גרמני (+ תעודות) — בערב 063־30285, 063־32640 (#990)
■ גורי פויינטר גרמני מעולי, טלפון: 14:00־07:00 בג'וס 04־942434 (#1043)
■ למכירה (חינם), גורי תנולים תמנ־ דים. 459421, השבצוה 440287 (#1311)
■ גורי שלנ סיבריים, לבנים, ממנג סמוייד + תעודות. 508725 (#2571)
■ גורי בוקסר מגזעים, בני חודשיים + תעודות. 053־27152, 053־38296 (#2588)
■ למכירה גורי זאב בני חודש וחצי. (#7133) 053־99923
■ למכירה גורי טלנדר"טריב מעיים + תעודות. טלפון: 03־444558 (#2978)
■ למכירה קוקרספניאל מגזע, צעיר, מקסים, מבורת. 03־204222, בהדרים. (#4905)
■ למכירה גורי פלקן רטוובר מעויים, יפים מאוד. 052־543507 (#5172)
■ גולדן רטוובר, משגעים, בני חוד־ שיים + תעודות. בעבודה: 08־482018, בערב 08־471834 (#3436)
■ למכירה גורי רועה גרמני, מסלים מקסימים + תעודות. 03־303518 (#4162)
■ גורי פינצ'ר יפים, בני חודשיים לב־ כיה. לפנות: 03־803184 (#6097)
■ פרס כספי לצא בקטר חום בן 5, "אב" ב־04/01/86 03־887155 (#7642)
■ למכירה פרת חולה מיקת שועה, יפה, ושבכבה. 052־82628 (#6549)
■ גורי רועה גרמני גזעיים, תעודות מעולות. 706274 (#6981)
■ כלבית אפקים מציעה גורי רועה גרמני להורים משובחים גורי גולדן־ריט־ ריבר מקסימים אפשרות מכירה באזור תל־אביב בבוקר: 067־54540 בערב: 067־54572 (#7945)

חיסול הדברה

■ "ריקוש לנקים", בהמשמות מבריד + אחריות!!! 11 03־871495, 03־839379 (#5741) 03־877761
■ הדברות מזיקים, מחירי מבצע לפסח, אחריות לשנה, רשיון משרד הבריאות (#5833) 03־349711, 4־74
■ תיצוי, הדברות הצקים המקקים בשבצע, רשיון 186. 03־614572 (#5934) 03־398321
■ "סלע" — הדברות מזיקים, רשיון משרד הבריאות 197, עם ריחו הבלי ריח, לקללקתות ללא הוצאת כלים. (#8063) 03־473271

חקירות

■ אנר. מנחם, טלפונים הניגד לשמדרי הקירות. אלקטרוני, כיסי ספר. מולת בניטן 66 ת"א. 03־624917 (#5568)
■ חוקר פרטי אינוות הכלל, רשיון הו־ גו, הרצליה פיתוח. 052־78152 (#5651)

חקלאות

■ מעוניין בחבלת אורגנות תליטוק שני, ק"ב. 052־34248 (#6704)
■ למכירה, משק מטטט, בצוחה־אליע־ זר, 30 דונם מטעים צמוקים + קטנ־ לול + חדר בומזן. 069־24041 לא בש־ בת. (#1487)
■ מוכל ניתוקה נוה, (חדש), 300 לי־ טר. 08־240018 (לא בשבת). (#2497)
■ שתילי יוקתה, מלול מאור, הר, כד־ בה, חויף תציל קלאסיק מכבוית 244 בהקולונה 38 ובורות. משולום ליו. (#2836) 063־73247
■ מבצע!! צמחים הקלאיים לנורי־ סת, מתוצרת חוץ "פילה" בבחירי תוצרת הארץ. 03־9612728, 03־96132367, בערב 052־84360 (#3155)
■ למכירה, אחמת השקייה (טיפה) ביבזאל. 04־818055 — לבנה קינן. (#4350)
■ קונה עגלות עד 80 יום, מכל הארץ, המחיר 400 ש"ח + ימי בלבלם. (#5138) 065־87988
■ דרוש לולן בעל זקות, יש מגורים במשק. 052־25931 (#6160)

■ לשיוחים והקלאים למכירה אפנוני אמנר, טלפון: 053־44594 (#7468)
■ בהזדמנות למכירה ציוד לנטבים, לגבוטלי הוזה ושבינות. 057־48666 (#7854)
■ למכירה משק, בית + מטע, במקום יפייפה בגליל. 02־351782 (#8462)
■ שתילי עבטיות לתעשייה, פלפלים ואבטיחים מוכנים לשתילה. משתלת "שתיל־סוב" בע"מ, חדרה. 35402־063 (#3026)
■ למכירה זוגם הוטקים + מגבה בשד־ מות דבונה. טל. 067־67016 (#3072)
■ קניה ומכירת משקים ונכסים באזו־ רים כפריים בכל הארץ "קטיר" (#3308) 02־722028, 03־243711
■ מכירת מלונה אינקור 78, אריזה עד־ מה. עבודה 057־944222, בבית: 057־944266 (#3874)
■ טיפול מקצועי מלא בהעברות מש־ קים, כולל טיפול במשרד. "קטיר", (#4486) 02־722028, 03־243711
■ למכירה משק במושב אתונה. בערב־ רה 03־288626, בערב: 055־81136 (#4928)
■ בהזדמנות משק + בית, מטע זיתים בתוקף. 065־92868, 065־92252 (#5229)
■ למכירה, משק במושב כפר־אוריה, בית 160 מ"ר, בן 9 שנים, 33 דונם + מכונות, 90,000 דולר. "קטיר" (#5261) 02־722028, 03־243711
■ לכל לקוחותינו, מספר הטלפון הד־ דש של "קטיר" בת"א יהיה מעכשיו: (#5273) 03־243711
■ מעוניין לקנות דונם וחמכה בפרוק. (#5307) 04־993464, בשבב.
■ בכפר־ונגר, למכירה עד 70 דונם, ומטעים שקדים. 03־915222 (#5399)
■ בהזדמנות, משק מטעים במושב שאריישוב. 069־49487 (#6089)
■ למכירה, שותפות + ניהול בפשתלה לצמחי בית מודרני. 03־9228144 (#7415)
■ בתי כפר המשקים בגרות סוגר הד־ רום 055־34316 (#3014)
■ למכירה, משק ליד אשדוד. טלפון: (#6530) 055־54254
■ לשתלות: עציצים קטנים ותלונות לשתיה, יבוא מהולנד. 03־357159 (#5519)
■ מעוניין ב־2 דונם המטבחשוראית, מגדל. 04־913645 (#5668)
■ למכירה/החלפה משק תבלית (ור־ קון) במושב מאת המרכז. 02־762140 (#4980)
■ במושב אלונה, למכירה משק הקלי־ אי, עם 17 דונם מגע, בהזדמנות!! (#5583) 069־36464, 069־36972
■ משק ביעב ליד חזזה 65,000 דולר, (#5870) 053־88316 לא בשבת.
■ בהזדמנות מכבות דשא תפיית, סק־ צויית, חדשה. 08־492873, 08־227199 (#6269)
■ מעוניין לקנות מטיעות פירות מוי־ פה, למכירה טרקטור לנן דייר 4030 שנת 1976, מושב "מעיני" 8. (#6279) 063־52306
■ מעוניין בשמחי אבוקה, בקוש הד־ רים לבריה. 03־292016, 03־293598 (#7125)
■ בהזדמנות, 300 אפרסמון טריומנ־ טנבי, בשקית. 03־9329330 (#7154)
■ בהזדמנות, למכירה משק במושב גיאורי עם ליד נגנה. 053־88916 (#7306)
■ משק בגלעוה, בית + לול מבקר + 40 דונם. 08־452451 (#7660)
■ למכירה, 2 משקי מטעים במושב אר־ רוה. 055־81290, 055־82304 (#7742)
■ מבצע בעיבודים חקלאיים, גם לפי־ נות לדני ליינר. 02־941116, 02־941741 (#7749)
■ משק מפחות הגבעות, בצרוב השר־ ק. 052־443122, 052־61006 (#7831)

טיולים

■ אפוו קרואן, להשכרה באחריות, מבודרי ל־4 איש. 03־266532 (#628)
■ "סנטור" — טובנות וחיוכת ברוב־ לה. המבחר הגדול ביותר של טיולים מאורגנים לחו"ל. מקולבס 55. (#3580) 052־81725, 052־81684

טלויזיות

■ טלויזיה סוני, 3 שיטות 27 אינטש, 2500 דולר. 03־235778 (#109)
■ טלויזיות צבעוניות חדשות "סילוהו" המבחר משוומשות צבעוניות ושחור לבן, באחריות. כרוסה 17 תל־ אביב. 03־232179 (#6397)
■ תיקוני טלויזיות, אנטנות, וידיאו־ יינים באחריות. שרות אמין. (#4700) 03־7511177

טלפונים

■ טלפון אלחוטי לטווח 7 ק"מ, תוצ־ רת יפן "מסר סטאר". 03־843104 (#1319)
■ מערכת טלפון רב־קווית, יד שניה, בהזדמנות. טל: 03־284945 (#6090)
■ טלפונים — קבלת ומסירת הוד־ עות טלפוניות ומכירות. המכוד עלך בתל־אביב. 03־332202 (#7410)

טרקטורים

■ מודר 4600, 1979, מצב מצוין. (#8716) 055־94015, 055־91127
■ טרקטור ד־9 ג'י, 1971, במחיר מצי־ אה + קומפרסורים. 02־245140, 02־431555 (#313)
■ למכירה, לנץ דייר, 42/40, 1980. (#482) 055־81006 בשעות הערב.
■ למכירה עגלה קטנה, עגלה עלקלאי — מהמכה לטתרקיל, מתקן מכלים מדים. 055־81765 (#5074)
■ מחפר קייס, 580, 82, 75 + כנם מאר־ ייך. 03־9221422 (#3197)
■ קניה ומכירה מחפרים נו.סו.ב. ונקי־ ים, כל הגודלים, פנוסי הצינה וחלפים וקוסרים. 03־900738, 03־911958 (#6539)
■ בגר ¼ גוו של בק ארטה, פמי לסבירה. (#5892) 055־52848, 055־31455

■ מחפר בבתה, 1983, מרשוד ריונט ואביזרי צצרת סוט. 052־21772, 052־24503 (#7110)
■ מרסס לנוזיר גבוה, אפשרות למהל־ מה במקטור אחד. 063־90718־9 (#7117)
■ למכירה, מנוף לשופל 950, קומפלט באוריה, טלפון: 08־244434 (#7536)

כלי-נגינה

■ "כלניק מטוחרים" מבצע עד 10 תש־ לומים שוים, ללא ריבית פסנתרים חדשים המשומשים בגודלים החל מ־ 2700 ש"ח, כולל בע"מ. ככוון לתקנן המבצע. דיזנגוף 125 ת"א. (#6668) 03־220303
■ אורגן מקצועי, קרוסר טי־1, בהזד־ מנות. טל: 02־766987, (לא בשבת). (#138)
■ הגיעה!! תיבורה "אבירשף"; קלאסי־ ות אקוסטיות, חשמליות וגבאם. הדב־ מה מקצועית למדים ביום שישי 9.00־12.00, האורגנים הטובים באזו־ רה "הדר" גדוהיה, בבבנה גדול, החל מ־900 ש"ח, מערכות הגפים הטובות בעולם "מונר", סינטוסייזרים "קורג" 8000, DW "והפים מהמובחים דייגי־ ליים, כלי נשיפה "באוק" "סלמרסיל" בגודלים הטובים בארץ ב"המרבלד" המבחר הגדול של כלי הנגינה הטובים בארץ. אולם התצוגה בריקוסה 8 ת"א, (#641) 03־296275
■ למכירה, אקורדיון סקמארלי 80, באסים לילד. כחדש — 03־793616 (#936)
■ בהזדמנות, למכירה, פסנתר בלוחות, במצב חדש. 063־35048, 063־38674 (#1278)
■ סט תופים במצב טוב בהזדמנות. טלפון: 330210 (#2201)
■ פסנתר סטיינאו, סומר, צליל מהוד, סיגור ביטנר. 03־792917 (#2595)
■ בהזדמנות פסנתר אמריקאי במצב טוב, 800 דולר. 03־984293 (#2796)
■ פסנתר כנף גרמני, צליל מהוד, כוד־ גיה, (2000). 03־261449 (#2826)
■ גימנה השוליות מגזר + מבור הולנ־ קיה. 03־838943.40 (#3728)
■ אורגן נייד, ימהה פי.אס 55, משוכ־ לל. 02־699846 (#3783)
■ בהזדמנות אקורדיון + מגבר, פרימיה סיגור + תופים ותפים. 053־23411 (#3788)
■ למכירה קונטרבס מקצועי, ¾, תוצרת רומניה. 03־885708 (#3891)
■ כלניק מטוחרים, מבצע מכירות עקל, לפסנתרים חדשים, משומשים המשתו־ צים בידי מומחים, ½ בנוסף היונדה בתשלומים. דיזנגוף 125, 03־220303 (#3900)
■ למכירה, פסנתר גרמני בלוטנר, במ־ צב טוב, טלפון: 03־410603 (#5366)
■ סינטסייזר רולנד יופיטר 6, בהזדמ־ נות, כחדש. 03־784577 (בוקר). (#8567)
■ פסנתר השוללי יוחאה, פי.אס־ 15, באחריות. 03־454490 בשבת — 02־527884 (#3295)
■ למכירה פסנתר ביילודסק, במצב מצוין כחדש. טלפון: 03־916448 (#3413)
■ למכירה, פסנתר כנף כחדש! מיוחד במינו!! 02־341273 (#4124)
■ בכל"בו שלום מבצע לפסחו!! אורגן איקלקן, קוסונויים, החיט — 675 בגל־ בד, מ־3 עד 10 תשלומים. 03־642976 (#3296)
■ למכירה פסנתר ואקורדיאון. 052־29840, 053־23411 — בערב, לא בשבת. (#3691)
■ בריטמוייד קטן כחדש 3,000, מסי 1002 לא בשבת. 291949 (#4792)
■ פסנתר השוללי מגזר. אורגן פרמיקה 345, 04־515352 (#5462)
■ פסנתר ווס' "בלותר" במצב מציין. 052־524466, 17:00־23:00 (#5867)
■ צליל שלום, עבודת יד, במצב טוב (#5174) 03־320681
■ הקניה הטובה באורגנים "הליוני"! אורגני "אלקה־אורלה" ו־"לך" האר־ ים המסובחים "קטיר" בבחוזים הש־ היקים "הליונה" ב־בר השעון יפו. (#7086)
■ אורגנים קסמוחים להשכרה ומכירה בתשלומים בהזדמנות ניכרות התופים. "מוזיקטן" 03־291806 (#7359)
■ בהזדמנות תופים "הליונה" שקופים + אביזרים. לזרוגי ותרוסי. 254253 (#6055)
■ למכירה אורגן השמלי, קטמוניים, משוכלל "אלקה אורלה". 918129 (#6709)
■ למכירה, פסנתר גרמני. 052־78708 (#7498)
■ הזדמנות נדירה, פסנתרים וכנרים מעולים, כמעט חדשים. קליינמן (#6447) 02־223796
■ בחיסול עסק: פסנתרים, כלי נגינה ותפים בחצי המחיר. "קצה הנייל", רבי עקיבא 19, בני־ברק. 786950 (#4653)
■ פסנתר גרמני, במצב טוב. 055־83332, בערב. תנאים נוחים. (#6790)
■ אקורדיונים מכירה, קניה, החלפה, כיוון תיקונים, אבן־גבירול 105. (#7738) 03־247361
■ פסנתר המטק, מתור גבוה צליל מעו־ לה בהזדמנות 08־475242 (#7851)
■ ימהה סינטיסייזר, די.אקס. 7 + אוד־ קן אקיאו. 50, באריזה. 057־80005 (#4674)

כספות

■ מבצע כספת, כספת גנואל איטלקית + 6 בריחים + נעול מסמרים + מנעול מפתחות במקום — 550, רק — 395. סי־ פי כספות בע"מ, אבן־גבירול 114 תל־ אביב. 03־231278, 03־230598 (#6123)

מוסכים

■ לשבוגיות רגז האום, טיפול מקצועי במחירים נוחים, מהלקה לנירים אר־ טומטים. מוסך "בצי" 03־826178 (#8103)

هكذا من الأصل

מוגני-אויר

■ מזגנים ב"אקלימים", מזגנים חדשים הנחות רציניות 03-650860, 03-656096 (#567)

■ במבצע!!! מזגנים משומשים + התקנה + שנה אחריות. "מזוג קור": 03-454505 (#1283)

■ מזגנים ב"אקלימיס" הנחות משמעותיות בעונה המתה. גרציונה 10 ת"א (פינת בן יהודה 9) (#2838)

■ שרות תיקונים לכל סוגי המזגנים. "בב קור". 03-447524 (#6380)

■ בהזדמנות מזגנים חדשים באריזה, כולל אחריות. 03-321939, 03-314269 (#7974)

מחשבים

■ מעבדת מחשבים לתיקון מחשבי אפל אי.בי.אם וציוד היקפי. 494581, אוסישקין 39 רמת השרון. (#609)

■ המנויים הרשמיים של "אוסי" לאפל י.ב.מ. התאמים, החל מ־125 ש"ח (+ מע"מ). 256978 (#1678)

■ מחשב אישי סינקלר קיו.אל. + תוכנות, 675 ש"ב. 03-492385 (#4766)

■ בהזדמנות, מחשב אמסטרד, 464 ספר + מוניטור 64 צבעוני. 03-812214 (#8529)

■ דרגון 64, 200 + עזרות + משחקים + סייט באריזה. 03-595150, 03-861527 (#3159)

■ מפעלה לאי.בי.אם. פי.סי. עם נסיון בהפעל"ש. לכתוב לת.ד. 9154 תל־אביב, עם פירוט הנסיון והשכר הנדרש. (#3232)

■ למכירה/ליסינג, מחשב דיגיטל "רייבו + 100" + תוכנות. 03-809066 (#4908)

■ חדש!!! מחשבים תוכנות, סיפורת באנ, טלפונים והקשורות, ב"משכורי" ראשל"צ. 03-9643737 (#4988)

■ מחשבון חינם לכל הרוכש דיסקטים, אר.אם.אס. דרך הרצליה 18 ת"א. (#1820)

■ מדפסות בי.בו.טי. במחיר 599 ש"ח, טלפון: 498430 (#5501)

■ דרושים אנשי מכירות ואנשי תמיכה בלקוחות. מוקד מחשבים טלפון: 498430, 495853 (#5503)

■ דיסקטים מעולים, אם.קיו.סי. ו־ר.סי.ב. בסיטונאות ולחודים, דרך הרצליה 18 תל־אביב. (#5504)

■ מוניטור מעולה ל"אפל" המואם, ב־239 ש"ח. 03-476225 (#6267)

■ מדפסות 100 תו"ש, לכל המחשבים, ב־765 ש"ח. 485192 (#6274)

■ מדפסות חובה, בי.מ.מ. לי.ב.בה. ב־995 ש"ח. טלפון: 498430 (#6310)

■ מוניטור "14" לי.ב.מ. רזולוציה גבוהה, ב־475 ש"ח. 495853 (#6331)

■ לס. אר. אם. דודו המעמק מסטר, סי.אר.סי.אם, קומבל, מכס, י.ב.ב. 03-202460, 03-202597 (#6804)

■ למכירה מחשב פילימס פי 330. טלפון: 398550, 258497 (#7162)

■ "קוואל" סינקלר 128, ... 03-842385 (#7360)

■ מחשב יד משוכלל HP 41CX + צורד הקפו סלא – חדש. 02-816036 (#7704)

■ מחשב אי.בי.אם. – אי.טי. חדש + אחריות. 03-299617 שלמה 77 לקוח, 03-225819 (#8164)

מכונות גילוח

■ ב"צקס שירות תיקון מכונה, באר ליק 12 רמת־גן. 736164 (#5939)

מכונות כביסה

■ לג'נרל אלקטריק, 6 ק"ג, יבוא אישי, חדשה, בהזדמנות. 04-730869 (#5237)

מכונות כתיבה

■ למכירה, קומפוטר עברי, בהזדמנות, 3500 דולר. 03-269866, 03-210083 (#1195)

■ המאלה המכירה, דייק, שדי' רוטשילד 10, תל־אביב. 659046, 724480 (#7026)

מכונות תפירה

■ מכונה תעשייתית ברנינה, במצב חדשה, מנוע יפני, אייזהוף. 03-324606 (#4672)

■ בהזדמנות, מכונת תפירה, תפר ישר + זיגג. "ברונק" 03-293130 (#7891)

מנעולי בטחון

■ בהזדמנות, מערכות אזעקה ביתיות כולל התקנה. 03-323348 ובערב: 052-541535, 03-765427 (#2713)

■ מבצע פסח לדלתות פלדה במחיר הצא לתפישת החגים. התקן מנעול בטחון... במקום – 150, רק – 99 כולל התקנה. אבן גבירול 114 תל־אביב. 03-231278, 03-230598 (#8131)

מערכות קול

■ בהזדמנות, ... ריבהולס, סטנדים לרמקולים. 03-336767 (#8648)

■ תקליטים ... "לאומאו" 08-438454 (#5481)

■ סטריאו ... 1,900 ... 03-705177 (#5758)

■ לך על בטוח!... 03-227604 (#5190)

■ מערכת סטריאו, ... כולל התקליטים באריזה. 08-244434 (#7494)

מקררים

■ קונה מקררים!!! במחיר הגון במצב... 03-391543, 03-831083 (#6663)

■ ג'נרל אלקטריק בן 4, מצב מצויין, דלתות בד. 03-473895 (#657)

■ בהזדמנות!!! תדיראן, ... 03-9232738 (#1395)

■ תדיראן 400, דיגאל, כמעט חדש. טלפון: 03-657406 (#1533)

■ מקפי, תדיראן, 400 דה לוקס, כמו חדש. 03-746303 (#2006)

■ "אמנה" אמריקאי, 3 דלתות + ... 03-445554 (#2074)

■ קונה מקררים במזומן + מכונה + ... 03-297651, 03-384538 (#2847)

■ צידנית קיורד 15 ליטר, ... 03-775159, 03-7510279 (#2853)

■ למבשלים בלבד, נורל 21 חדש. 03-456365 (#3123)

■ ג'נרל אלקטריק 21, 6 שנים, במצב מצויין. 053-55433 (#3757)

■ אמקור 11 לכן, במצב מצויין, 250 שקל. 03-847449 (#4472)

■ טאוליס, 2 מקררים גדולים, ... 03-353019 (לא בשבת). (#5103)

■ אמקור 15, במצב מצויין. 03-224186 (לא בשבת). (#4598)

■ למוחקי ויזה ישראבורט, ... (#4970)

■ למוחקי ויזה ישראבורט "לאקטר־דיראן"... (#4972)

■ מקררים המסלולים ... 03-224627 (#5355)

■ ג'נרל אלקטריק 24, לוחך + קיוסק. 03-357327 (#4107)

■ חדש, אמנה 22, ... 856221, 413768 (#5589)

■ קונה מקררים במחיר גבוה + מכונה + תיקון + אחריות. 03-829261 (#5739)

■ אמקור 20, דלתות לצדדים, מצויין, 750 שקל. 03-5322633 (#6004)

■ אמקור 15 במצב מצויין ... 052-20339 (#6919)

■ מקרר "מסחרי" גדול, ... 423280, 458794 (#7140)

■ וסטינגהאוס 24, 2 דלתות לאורך... 03-445623 (#6792)

■ מבצע! מקררים מחודשים ... 03-361864 (#6100)

משלוחי מטען-בינלאומיים

■ א.ב. טרנספורטיים, ... 03-421381 (#8213)

מתנות

■ ... 03-664072 (#8185)

ניקיון ופוליש

■ "נוה פוליש" ... 03-475748, 03-413616 (#2761)

■ "זוהר פוליש" ... 840207 (#5532)

■ "אורן", פוליש ... 871495 (#6128)

■ "פוליש תל־אביב", ... 03-829883 (#6230)

■ "אקסטרא" פוליש ... 376316, 379615 (#8166)

סיוד

■ ... 03-349097 (#5879)

סירות

■ ... 052-61582 (#6692)

■ ... 052-553928 (#6712)

■ מפרשית 420, ... 052-72913 (#662)

■ גלסטרון 174, ... 03-734265 (#2120)

■ ... 03-825018, 03-727341 (#2144)

■ ... 04-716121 (#3765)

■ ... 03-867472 (#3636)

■ ... 053-96930 (#4968)

■ בהזדמנות ... 04-660985 (#6651)

ספרים

■ למכירה 700 ספרים ... 03-728073 (#511)

עתיקות

■ עתיקים ... 03-491458 (#3708)

פרסומים

■ פרסם היום – ... 03-9225921 (#1356)

■ ... 03-333838 (#7322)

ציוד תעשייתי

■ ... 03-379459 (#5588)

ציפוי אמבטיות

■ ... 052-78862, 04-333454 (#7151)

קופות רושמות

■ קופה רושמת "קסיו" ... 863564 (#1213)

קורסים

■ ... 03-299040 (#5011)

■ ... 03-267682 (#5493)

■ ... 03-781454 (#7959)

קייט ונופש

■ ... 04-294355/7 (#6752)

■ ... 052-552524, 052-72544 (#1939)

■ ... 03-775159, 03-7510279 (#2853)

■ ... 065-66366 (#2909)

■ ... 04-523368 (#3137)

■ ... 02-524604 (#3191)

■ ... 03-429166 (#3269)

■ ... 04-965886 (#3790)

■ ... 04-382998 (#4169)

■ ... 03-465556 (#7578)

■ ... 057-88255 (#8032)

■ ... 03-662871 (#7254)

■ ... 053-38868 (#6098)

■ ... 067-21127 (#7900)

רהיטים

■ ... 5515142 (#588)

■ ... 03-781198 (#2135)

■ ... 03-620893 (#2541)

■ ... 03-734007, 03-834528 (#4949)

■ ... 03-280493 (#5718)

■ ... 052-451774 (#6802)

■ ... 03-423678 (#7936)

■ ... (#3666)

■ ... 03-620893 (#5739)

■ ... 03-740383 (#6740)

■ ... 03-810916 (#6905)

■ ... (#7061)

ריפוי והגייה

■ ... 03-9329516 (#8755)

■ ... 03-238665 (#2661)

■ ... 052-70073 (#8337)

■ ... 03-701717 (#8398)

■ ... 03-289452 (#6009)

■ ... 03-867025 (#6156)

■ ... 03-225918 (#6755)

■ ... 03-222071 (#7197)

■ ... 03-288636 (#7967)

■ ... 03-222719 (#6104)

■ ... 03-284513 (#8112)

■ ... 03-234396 (#6114)

■ ... 03-287740 (#8117)

■ ... 03-236527 (#8163)

שטיחים

■ ... 867840 (#4016)

■ ... 052/452117 (#5056)

שיעורים

■ ... 795917 (#1917)

■ ... 03-321261 (#8503)

■ ... 03-882838 (#6923)

■ ... 04-226970, 02-863691, 03-447404 (#6941)

שפוצים

■ ... 03-9223514 (#848)

■ ... 03-871495 (#6012)

תנורי בישול ואפיה

■ ... 052-445251 (#4839)

תעופה

■ ... 03-356050 (#7636)

■ ... 03-378121 (#2465)

בן-זוג

■ ... (#6673)

■ ... 3197 ירושלים. (#6663)

■ ... (#244)

■ ... (#620)

■ ... (#644)

■ ... (#973)

■ ... (#1252)

■ ... (#1981)

■ ... 03-720032, 03-719042 (#2430)

■ ... 03-378121 (#2452)

■ ... 03-720032, 03-719042 (#2459)

■ ... (#2649)

בת-זוג

■ ... 76102 (#8745)

■ ... 03-9613105 (#1363)

■ ... (#1813)

■ ... (#1921)

■ ... 03-296024 (#1931)

■ ... (#2019)

■ ... 03-720032, 03-719042 (#2450)

■ ... 03-378121 (#2462)

■ ... (#2905)

■ ... 03-38-38-38 (#2925)

■ ... (#3286)

הכרויות

■ ... (#31)

■ ... (#4146)

■ ... (#6818)

■ ... 03-863366 (#4687)

■ ... (#4978)

■ ... (#5012)

■ ... (#6625)

■ ... 04-442105, 03-732839 (#6747)

■ ... 04-442105 (#6753)

■ ... (#6806)

■ ... 03-450679 (#7593)

■ ... (#7627)

■ ... (#7869)

■ ... (#7171)

■ ... 03-374776 (#8093)

חוגים

■ ... 03-482706 (#1244)

■ ... 242383 (#2394)

■ ... 052-26058 (#7149)

■ ... 03-227974 (#6032)

■ ... 04-442105, 03-732839 (#6779)

■ ... 03-746459 (#7801)

נרשמו לנישואין

מועצה דתית
עפולה

■ ... (#8652)

מועצה דתית
קצרין

■ ... (#8713)

לשכת הרבנות
ראשון לציון

■ ... (#2077)

לוח ירושלים

דירות

■ ... 02-668101 (#3684)

■ ... 02-225226 (#8526)

וילות ובתים

■ ... 341827 (#389)

■ ... 02-341267 (#8768)

קבלנים מציעים

■ ... 660139, 664724 (#1643)

■ ... 02-665099 (#3107)

■ ... 02-668101 (#3569)

■ ... 664861 (#3799)

■ ... 664861 (#3801)

■ ... 531039 (#6158)

■ ... 637401 (#8446)

■ ... 02-241367, 02-228993 (#8538)

■ ... 667993, 639779 (#5810)

■ ... 02-227775, 02-223840 (#5831)

■ ... 02-287973, 02-288588 (#6713)

■ ... 02-227775, 02-223840 (#5827)

דירות למכירה

■ ... (#3344)

■ ... 02-223017, 02-228993 (#5596)

4 חדרים ויותר

■ ... 02-666501, 96000 (#2907)

■ ... 02-241701, 02-767919 (#6701)

■ ... 04-730007, 02-855203 (#6739)

طلبنا من الأهل

■ באזור הצניע, מבחר דירות, מסודרות 5 + מחסן! 4 + מרפסות המחסן, 73,000 "ביקרלי" 244008, 232742 (#8773)
■ ברמות 02, 4 + מחסן, יפה מרוהטת. 02-867314 (#364)
■ רחביה, 5, מפוארת ומרוהטת, ק"ב, דחוף. "קפיטל" 532131 (#366)
■ טלביה, 4 + חדר עבודה, דרומי, שקט, גינה. "קפיטל" 532131 (#370)
■ מיוחד, ברחביה בית משותף, 4+1 חצר פרטית. 03-442750 (#1140)
■ מיידי, במהר-יעקב, 4 + ארונות חמר, בת מסודר, זהד"ש. 852539 (#1563)
■ 5 גדולים, לקטמון, סינמן אמריקאי, בקרית שמואל 160,000 דולר. אמבסדור 02-668101 (#1607)
■ בגילה, 4 + פ"א, מרפסות, נוף מדהים, מחסן. אמבסדור 02-668101 (#1612)
■ בגילה, 4 דרומית, ק"ב, מרפסות, מטבח משוכלל + תוספות. 02-765960 (#2190)
■ ללונדון, בנוה-יעקב, 95 מ"ר + מחסן, ארונות זהד"ש. 02-859582 (#2899)
■ בגבעה הצרפתית, 4 (1 קטן) ק"ב, כיורים + פ"א. 814758 (#2957)
■ 5 בבית הכרם מפוארת, הסקה פרטית לרציניים בלבד! 535718 (#2963)
■ באזור הצניע 4 + פ"א דרומית, יפה, ק"ב. 249572, 721785 (#2974)
■ ברחביה, 4 ק"א, נוף 73,000 "ביקרלי" 232742, 244008 (מלר"ן). (#2987)
■ בבית הכרם, 4 ק"ב, דרומית שטופת שמש, 3 מרפסות, במקום שקט ויוקרתי 94,000 "מיכל-נכסים" 227412 (#3004)
■ בגילה במרחנים, 5, מיוחדת מאוד + מחסן, כניסה נפרדת. 761604 (#3078)
■ להשכרה/השכרה, במהר-יעקב, 4, נוף, שמש. 850887 בחול. (#3094)
■ בגבעה הצרפתית, 4 חדרים + פ"א + מחסן, 72,000 "עמרנר" 02-816833 (#3096)
■ בגבעת מרדכי (הלל) 4½, מעלית, מחסן, נוף. 02-883145, 02-660462 (#3097)
■ בהזדמנות, בקרית-ארבע 4 + פא, ק"ב 29,000. 02-961785 02-855869 (#3104)
■ בן סימון 4 + מטבח אמריקאי + גג, 103,000 "תיווך מגדל". 02-249579 (#3118)
■ במלחיה, 4, ק"ב, סטודיו גבוה, מחסן + חניה. "אבי כהן" 228922 (מלר"ן). (#3145)
■ בגבעה הצרפתית, 5 יפים, נוף, חדר ביתי + מחסן. "ס.א.ק" 02-631764 (#3166)
■ בבקעה-דאב, קוטג' חדש, 2 קומות, 4 + פ"א + גינה. "תיווך" 227205 234457 (#3179)
■ מעלות דפנה מפואר 6 (חד מעלית) ק"ב, 89,000 בלבד!!! "תיווך מקבל" 242006/7 (#3214)
■ ברחביה 5 + נוף מטבח, ק"ב "אור טל" 288588 287973 (מלר"ן). (#3290)
■ בהר נוף מפואר 7 חדרים, כניסה בקיץ "אור טל" 287973 288588 (מלר"ן). (#3312)
■ בקרית שמואל 4 מרווחים, לכניסה מיידית 117,000!!! "בניני ישקר" 222597 (#3391)
■ 4 + פ"א במלחיה, משופצת + הסקה, שרותים כפולים. 711749 (#3424)
■ בקרית שמואל 4 יפה, בהזדמנות!!! כל הקודם זוכה!!! "טוביה ביד" 226231 (מלר"ן). (#3462)
■ ברחביה, 5, דו-קומתית, גינה + גג, הכיה בנוה. "אבי כהן" 233125 (מלר"ן). (#3466)
■ בקרית-משה (פרשטיין) 4 + מרפסות + גינה, מרוהטת. 536892 249572 526977 (#3477)
■ ברמת שרת 4 11186,000 ורמת הזית 4 "בית כרמל" 247999 11185,000 (#3523)
■ ברמת אשכול 4½ (120 מ"ר) במחיר הזדמנותי!!! "בית כרמל" 247999 (מלר"ן). (#3543)
■ 5 ברחוב הכי מפוסלל ברחביה מרוהטת, מרפסת גדולה + סוכה ומעלית. "אמבסדור" 02-668101 (#3560)
■ ברב ברלין 4, ק"ב + מרפסות גדולות. 669349 (#3567)
■ במעלה-אדומים, מעלה אדומים, 4 + גינה גדולה, מיידי. 02-817110 בחול. (#3606)
■ הר נוף, דירת פרטה, 4, גינה, נוף, דרומית. "אנגלו סכסון" 02-221161 (מלר"ן). (#3618)
■ בגבעת הבירה 4 מקורים 150 + טרסה + מחסן, 122,000 "מיכל-נכסים". 227412 בערב ובשבת 941865 (#3656)
■ בגבעת-המבתר 4, נוף, כיורים טריים, סמוכה במדל. 818425 (#3657)
■ דחוף בקרית-סימון, 6 + פ"א, מסודרת ומפוארת "ס.א.ק" 431764 (#3694)
■ בעמק ציון 4 + מרפסת + פ"א ק"ב, 2 קומות, משופצת. 02-342212 (#3744)
■ בהזדמנות 3 רוח, 55,000 קרית יובל, צמוד. 02-421730 (#3746)
■ רמות 4 מטוחת + מרפסת גדולה, 65,000 תיווך 2332112"3"4 (#3763)
■ רמות, 01, 4 + פ"א + מרפסת סגורה, מסודרת ומסודרת 70,000 ,862629 (#4567)
■ ברמות, מבחר היום!!! 4 מקום מחירים!!! ק"ב, מסודרת כיורים 02-272710 11165,000 (#4585)
■ בנוה יעקב במחולה 4, פ"א ק"א, מסודרת, 40,000 02-853829 02-818298 (#4799)
■ A, במבוק, שואל, ק"ב, מרפסות, הסקה, כיורים טובים. בבית 02-420345, בעבודה 02-734726 (#4827)
■ בגבעת שחר 4 + פ"א, ק"ק, בהזדמנות, מיידי 04-9810915 04-985983 (#5425)
■ ברכבה-4 גדולים + הול, לבשור/גרים, בהזדמנות 633141 669297 (#8410)
■ ארנון-הנציב, 4 + מטבח אמריקאי + שרותים + זהד"ש 718752 בערב. (#8428)

■ ברמות, אזור טוב, משופצת ל-4 54,000 02-862489 02-887293 (#2961)
■ בגבעה הצרפתית, 4 + מחסן, 118 מ"ר, מסודרת, ק"ב. 02-816591 (#3575)
■ בגילה א', 4 + פ"א, מסודרת. 02-358549 בעבודה 02-818304 (#3792)
■ פלורנס 5, אפשרות ל-6 במחיר מצור "רוזן נכסים" 661374 (#6455)
■ 4½, מיידי, במעלה יפה + רחבים, ק"ב 48,000 864264 527010 (#6504)
■ ברמת-הכרם, 4 + פ"א, ימפורט, ק"ב + מרפסת גדולה, מרפסת שמש, מיידית!! בלעדי ל"תיווך זהר" 244716, 248727 (מלר"ן). (#6472)
■ באבו-טור 5 + מחסן גינה, שקט וירוק, 120,000 "תיווך זהר" 244716 243386 (מלר"ן). (#6483)
■ בעמק רפאים 15, 4 חדרים חדשה, 130 מ"ר + ארונות + מרפסות + הסקה. 057-956283 (#7997)
■ ברמת-אשכול, חייבת להימכר! 3 מרווחים + פ"א, ק"א, גג דרומית, 4 מרווחים, מאוורת, 74,000 "בית-כל" 232742, 244008 (מלר"ן). (#2981)
■ 4 בבקעה-דאב, חדשה + גינה עם עקית, 57,000 מיידי. 223342 (#6118)
■ בגילה 4, ק"ב + מרפסות + כיורים + תוספות, גמיש. 760048 (#6115)
■ בית הכרם, 4 + מרפסות + שמש + גג, במחיר הזדמנותי!! "בית כרמל" 247999 (מלר"ן). (#6195)
■ ברמות החדשה, 4 + מרפסת, כניסה נפרדת, 68,000 "בית כרמל" 225093 (מלר"ן). (#6220)
■ בגבעה הצרפתית 5 חדרים, מואר, רוח, שקט, 130,000 "עמרנר", 02-816833 (מלר"ן). (#6307)
■ ברמות (החדשה) 4, ק"ב + מרפסת, 02-816833 "עמרנר", 1165,000 (#6315)
■ בתלפיות, בבלומה, 4½ ק"ב, דרומית, מיידית. "ס.א.ק" 631764 (מלר"ן). (#6405)
■ מפואר 4½, בבית וגן, הסקה פרטית, מחיר סביר, טרדים, תוספות, 02-224704 02-724204 14:00-ום (#6426)
■ ברכס 4, מיוחדת, משופצת כל השכלולים + חניה. 226672 (#6581)
■ באורנוס 7, מיוחדת למגורים + קליניקה/סטודיו. 531889 411057 (#6679)
■ בבינה צרפתי אצל ביל סטודנטים אמריקאי והכלבות משולט. 712877 361459 (#6690)
■ בהזדמנות מיוחדת!! במעלות-דפנה 4 מפוארת + ארונות, "אוה" 02-248012 (מלר"ן). (#6695)
■ בבקעה 4, טלפון, הסקה, זהד"ש, 3 כיורים. 417001 (#6702)
■ בהר-נוף 4 גדולים דרומית, עם עליה לגג, כניסה מיידית "אורטל" 02-287973 02-288588 (מלר"ן). (#6703)
■ ברחביה 4, ק"ב, 18 מרוסת + מרפסת + שמש. 532131/3815 ויושוטק. (#6706)
■ בהר-נוף 5 דרומית, מרפסת גדולה, כניסה מיידית "אורטל" 02-288588 02-287973 (מלר"ן). (#6718)
■ בקטמון הישנה, 4½ חדרים, שקט, מרפסות. 02-639428 לא בשבת. (#6738)
■ בגילה, 4 + חדר-שמש, ק"ב, נוף מרהיב, בהזדמנות 02-763555 בעבודה 02-634810 (#6872)
■ ברמות, 4, פ"א, ק"ב, ארונות, נוף פנורמי. 02-861521 (#7188)
■ ליד המאסתון, 4, ק"א שקט, מרפסות סוכה. 02-665391 בחול. (#7438)
■ בלב רחביה, 2 דירות, 4 חדרים + גג, מרפסות, כל הכיורים, אפשרות לדירת קוטג' "יפה-פיה". "אמבסדור" 02-668101 (#7528)
■ ברמת-אשכול 4 מסודרת, יפה + נוף, מיידי גמיש. 02-810772 (#7596)
■ בתלפיות, 4 ק"ד, נוף, כיורים. 02-710777 לא בשבת. (#7710)
■ באבו גד, דירות גן וקוטג' 4, 5, A ברמה + 45,000 + מר"ב. "בנייני ישקר" 02-222597 (#6241)
■ בבקעה, 5 בקוטג', 105,000, במחסן + מל"ב. "בנייני ישקר" 02-227416 (#6245)

3–3½ חדרים

■ במרכז הרובע-היהודי, מיוחדת, 84 מ"ר אפשרות ל-285273.1347 (#8720)
■ בקטמון, מפואר, 3, בגילה, ארונות יהודית, 3, פרטי. 466259 (#22)
■ ברמות-החדשה, 3 + מרפסת + סוכה, 51,000 "עם גר" 02-816833 (#220)
■ במהר-יעקב, 3 משופצת, דרומית, ק"א 855589 לא בשבת. (#352)
■ בקרית-גנים, 3 + פ"א + 2 מרפסות, דרומית, זהד"ש. 02-361379 (#432)
■ בהזדמנות, 3 חדרים בקריבאו, בלעדי "רגמה" 02-247839 (#793)
■ באבמיה 3½, דרומית, ק"ב, זהד"ש. 02-599579 02-664539 בחול. (#947)
■ בתלפיות הישנה, 3½, ק"ב, מסודרת + מחסן + זהד"ש. 02-711599 (#960)
■ מהר-יעקב, ק"ב, 3 + זהד"ש + אוד מרון, ללא תיווך. 02-416894 (#1595)
■ בארמון-הנציב 41, 3, הסקה דירתית + טלפון, ק"א. 712645 (#1613)
■ בעירגנים, 3, ק"ב, כניסה מיידית, 26,000 02-434232 בחול. (#2374)
■ בגבעת-מרדכי החדשה, 3½, משופצת, מיידית, לא בשבת. 02-699056 (#2901)
■ בבית, 3 + פ"א ק"ב + מעלית, מסודרת, 02-421428 (#2902)
■ בעירגנים, 3 מסודרת ומסודרת 23,000 תיווך 2332112"3"4 (#2982)
■ ללא תיווך בבית הכרם, 3 גדולים מאוד. 02-537184 83,000 (#3007)
■ בגילה ה' דירות 3 חדרים, ק"ב, זהד"ש הסקה. 521360 (#3131)
■ בגבעת-שפירא, 3 (משרד הבריאות) ק"ב. מאורת נוף "אבי כהן" 228922 מלר"ן. (#3150)

■ בסוהרסי-האדמור 3, 60,000 4 ב-75,000 בבנייה. 02-820751 02-222473 (#3339)
■ בתלפיות, 3, ק"ב, כיורים, מציאה, מחסן. 663653 בחול. (#3381)
■ ברובע היהודי, 3 + פ"א, מיוחדת, חצר וכניסה פרטית. "ס.א.ק" 02-631764 (#3388)
■ ברחביה 3, דרומית, שקטה. "טוביה ביד" 226231 (מלר"ן). (#3452)
■ ברובע היהודי, חייבת להימכר 2 + פ"א, מואריס מרווחים, ק"א 3 + חצר + שוק "ביקרלי" 232742, 244008 (מלר"ן). (#3459)
■ חייבת להימכר ברחביה 3 מרווחים ק"ב 76,000 "ביק לי". 232742, 244008 (מלר"ן). (#3470)
■ בממלה אוגנים ובמלה גג, דירות לסטודנטים, ללא זהד"ש תיווך. 351655 (#3489)
■ ברמת אשכול 3½ 11162,000 בגבעה הצרפתית 3, 11152,000 "בית כרמל" 225093 (מלר"ן). (#3534)
■ בקרית-שמואל, 3 מיוחדת, ק"ב, סטודיו גבוה. "אבי כהן" 233125 (מלר"ן). (#3535)
■ ברובע היהודי, 3, חדר פרטית מוארת, כניסה נפרדת, 90,000 "אנגלו סכסון" 02-221161 (#3639)
■ ברמות, 3, משופצת, מרוהטת, מטבח יפה, 144,500 "ביקרלי" 232742 244008 (מלר"ן). (#3688)
■ בתחילת עוזיאל 3, יפים ומרווחים, ק"א. 02-424924 בערב. (#3705)
■ גילה 3, 40,000, ארמון הנציב 3 44,000 תיווכיה 2332112"3"4 (#3716)
■ בארמון הנציב, 3 + טלפון + זהד"ש, ללא תיווך. 719407 בערב. (#3927)
■ בעוזיאל, 3 + פ"א + מרפסות, כיורים, נוף, ק"ד. 421970 (#4139)
■ בקרית יובל 3½ + הסקה וגג מרכזי. טלפון: 02-533495 (#4531)
■ בגבעת שאול 3 + מרפסות, ק"ב, 420221 02-361396, לא בשבת. (#4596)
■ 3, קומה ד' + מרפסות, במשמר הגבול, ע"י בית פתרונ. 02-824858 (#4758)
■ רמות א', 3, ק"ב, זהד"ש, ארונות, לא בשבת. 02-861812 (#5222)
■ בעוזיאל, מפוארת, 3, ק"ב, נוף מרהיב. 02-421343 (#4804)
■ בקרית-משה, 3½, ק"ב, מסודרת + ארונות. 02-422644 052-35312 02-665420 (#5227)
■ בקריאתרוונת, ק"ב, 3 + פ"א, מרפסת. 710334 לא בשבת. (#6142)
■ בארמון הנציב 3, 55 מ"ר ללא תיווך. 719994 719749 (#7553)
■ בבר-זכאי, 3 + רשיון להרחבה ל-5, כיורים, ק"ב. 722570 (#8290)
■ בהר-נוף 3½, ק"ב, מעלית שמש, נוף. 822203 233897 (#8388)
■ בגבעת סלע 3 + מרפסות גדולה + נוף, 02-819335 02-704724 בחול. (#8408)
■ בטחון הסמוך ברובע 3, ק"א, מסודרת + ארונות. 02-424739 (#8593)
■ ברובע, 3, + מרפסת + מרפסות, כל הכיורים חדש. 02-662362 02-245726 (#5557)

■ לנזוי האלוהנה!! ברמת-שרת, 3 + פ"א מסודרת להפליא, מרפסת שמש, 56,000 "תיווך זהר" 244716 243386 (מלר"ן). (#6311)
■ בסוטראמן, חדשה 3 + מחסן, לבירה/הגולה. 052-442064 (#7996)
■ בבשערות, בהזדמנות 50 מ"ר + מרפסת סגורה. 776648 בחול. (#4558)
■ 3 בגילה (במגד) 78 מ"ר + מרפסות, 41,000 223342 (#6125)
■ לבעלי טעם, בבית ערבי, ברחביה, 3, ק"ב, שמש, גינה, דירה מסודרת מאוד. "ראסי" 245647 מלר"ן. (#6374)
■ במושבה 3 גדולים, גינה וכניסה פרטית + אחרי בניה. "ראסי" 243951 (מלר"ן). (#6379)
■ 3, בגבעה הצרפתית, ק"ב, יפה, 52,000, 3, בתלפיות-דפנה 58,000, רמות-אשכול 64,000 "מיכל-נכסים" 227412, בערב 941865 (#6436)
■ בנבי – בורק, 3½ + חדר עבודה, סביבה גדלא, שפע ארונות, אבטחה משופצת, נוף כפרי, כיורים טובים. 02-416191 (#7690)
■ בתלפיות - מזרח, 3 חדשה ק"ב, נוף כיורים טובים. 02-713308 (#6137)
■ ברחביה השקטה, 3, ק"א, מרפסת לחזית, בלעדי ל"אדם-רבינוב", 247833 247853 (מלר"ן). (#6171)
■ רמות ב', 3½ + מרפסת ק + 4 בחדרים. 02-865840 (#6209)
■ בגילה החדשה, 3, דרומית + ארונות + זהד"ש, 37,500 "בית כרמל" 247999 (מלר"ן). (#6243)
■ ברמות, 3 + מחסן, ק"א, כיורים. 02-216271 עבודה 02-361375 (#6270)
■ ברחביה, 3½ + מחסן + מרפסת + זהד"ש, משופצת. 02-527688 02-342544 (#6299)
■ בלינקולן, מיוחדת, משופצת, קומה נוחה. "תיווך עורף" 639811 (#6333)
■ בשמונות, 3, מלאים, מרוהטת + טרסה, נוף. "ס.א.ק" 631764 (מלר"ן). (#6389)
■ דחוף, בתלפיות הישנה, 3 יפים, מאורת. "ס.א.ק" 631764 מלר"ן. (#6395)
■ חייבת להימכר, בגבעת-ירושלים 3, ליד קרית-היובל. 052-39440 02-412973 (#6551)
■ ברחביה, 3½, ק"א, כניסה נפרדת, אפשרי לבשור. 532131/3815 ויושוטק. (#6700)
■ לזוגות בלבד 3 בקטמון הישנה, ק"ב, בבנין קטן. 02-633245 (#6910)
■ בהדסה, 3 קומות, מיסטוציאל לשני מבלונים, נוף. 02-713236 (#7403)
■ בגבעה הצרפתית, 3 + פ"א 86 מ"ר, ק"א 46,000 812108 (#7676)
■ במעלה-אדומים, 3 + פ"א + מחסן + תוספות. 351934 (#7783)
■ בבשמרת 3, מרוהטת, קומפלט, הסקה, טלפון. 02-343227 (#6644)

2–2½ חדרים

■ בשכונת מעלה 2½, 53,000 ק"ב + הסקה. 02-824063 בחול. (#3270)
■ בקרית שמואל, בבית יפה 2½, ק"ב, "טוביה ביד" 226231 (מלר"ן). (#3507)
■ במרכז העיר, 2 + הול + מרפסות, לבשור, 155,000 "ביקרלי" 232742, 244008 (מלר"ן). (#3602)
■ בקרית-שמואל, מיוחדת, 2½, נוף, ארונות, הסקה מרכזית. 669239 (#3661)
■ ברמות, 2, ק"ב + טלפון, מיידית! 819202 לא בשבת. (#3741)
■ בהזדמנות במגן 2 + 2 פ"א, מסודרת, ק"ב + זהד"ש. 423682 (#3767)
■ במהר-יעקב, 2½ + ריהוט חלקי, זהד"ש, מאווררת, מיידית!! 02-853567 (#3926)
■ רחביה, 2½, ק"ק, מרפסות סגורות, גינה, כניסה נפרדת, מיידית 826118 433606 (#4326)
■ בהזדמנות בגילה, מחיר, 2, כחדשה, 64 מ"ר + נוף. 03-776596 (#5446)
■ במעלה-אדומים, 4 + פ"א, מסודרת קומפלט, מיידית 352625 226435 (#6042)
■ בהזדמנות 2 במעלה-אדומים, יפה + נוף (א. לגימה) 26,000 מיידי, 223342 (#6214)
■ ברמות 2 גדולים, ק"א, 35,000, מיידי. "ראסי" 245647 (#7476)
■ בבית-הכרם, 2 + פ"א, ק"א + גינה, בנין חדש 60,000 דולר. 02-663685 02-639995 (#7549)
■ במהר-יעקב, 2 מסודרים, ארונות, זהד"ש, סורגים. 851598 852440 (#7791)

1–1½ חדרים

■ בהשקעה חלקי דירות הדר, החל מ-6,000 02-630368 (בחול). (#6383)

דירות בשכר חודשי

■ שכירות + שכר מכר, החלפה, קוטג' 120 + חום בגזר הדשה 02-911497 (#6608)
■ בגילה, 4 + ארונות, לתקופה ממושכת. בעבודה: 03-9714929, בבית: 06-476435 (#8650)
■ במבשרת, 4½ + טלפון, לזוגים כיורים נפרדת ומיידית. 02-961907 (#8723)
■ באופרה, 3½, ק"ב, גדולה ומאווררת + נוף ירוק. 03-444618 (#139)
■ בהר-נוף, לתקופה ארוכה, 4 חדרים ושרותים כפולים. 535510 (#158)
■ בני הצלן הדר, 3, $750 לחודש, לתקופה ארוכה. "קפיטל" 532131 (#377)
■ מקבל דירות להשכרה ממשיך דירות בשכ"ת "רגמה". 02-247839 (#820)
■ מיידי בעוזיאל 30, ריקה, 3 גדולים, ק"ב. 02-638974 (#1653)
■ במהר-דאב, 4 + זהד"ש, שרותים כפולים + טלפון. 215394 413013 (#1665)
■ באופרה, קוטג' 4 + גינה + טלפון, 275 02-244158 02-931603 (#3013)
■ בקרית-משה 2 + מטבח הול גדולים + 3 מרפסות. 02-635468 02-699386 (#3112)
■ בקרית שמואל A, מרווחת, ק"א, נוף "אבי כהן". 228922 (מלר"ן). (#3127)
■ מרשם יוזלת 3, מפואר לתקופה ארוכה. 233125 "אבי כהן" (מלר"ן). (#3134)
■ אבו טור, 5, נוף, ריקה, מיידי ל-18 חודשים. "אבי כהן" 228922 מלר"ן. (#3138)
■ ברמות, 2, כניסה נפרדת + טלפון, 150 423756 אתה"ב. (#3157)
■ באבו-טור, חדשה, מקוסטם סוקר-רת, 600 נוף ש"ח 523573 (#3169)
■ ע"י רחביה מפואר עקי, יוקרה חדש, "זהד"ש" 228633 243557/8 (#3186)
■ ברחביה הצרפתית, A, לטווח ארוך. חוץ אוד 02-817312 (#3189)
■ במרכז 4 + טלפון, גדולה ומשוחת, מתאים לגלריה, משרד, מרפסת שיד יפ. 02-221565 (#3310)
■ בגילה ב' 3 מרוהטת + טלפון, ק"ב. 02-533869 02-761935 (#3323)
■ בבשערי-שרות בוחשים, 4 + טלפון, בהזדמנות, לתקופה ארוכה. 057-53255 (#3578)
■ בבשרי-שרות, A חדשה, לקטנים, בית מרוהטים. 232161 633321 (#3778)
■ 3 ברמות, ק"ב + זהד"ש + טלפון + גג + מקמר. 03-266957 (#3884)
■ בקרית-מנחם, 3½, ריקה, ק"ב, הסקה ביתית, נוף. 717218 (#4157)
■ בבית-גן, לזוגים, 2 + הול, טלפון, ק"ב. 521607 638622 (#6333)
■ באבו-ארשה, ע"י אמיר, 4 + טלפון + גינה. 233001 666915 (#6374)
■ דירות וילות מרוהטות/ריקות באזורים טובים. "הטלגר" 02-227135 (#3280)
■ בגבעת שאול 4½, ריקה, ק"ב 175 דולר. 02-816284 בחול. (#6349)
■ בגילה החדשה, 4 + טלפון, ק"ב, 165 לתקשר 02-865131 (#7653)
■ בתלפיות, 3 + כניסה, בבית ערבי, מרוהט + מרפסות, כניסה הסקה פרטית. "המשרד לבכורים" 242377 (#7135)
■ מיידית 3 בבשערות-מרדכי, ק"ד + זהד"ש. בערב 063-66231 (#6582)
■ בקרית-משה 2½, מרוהטת קומפלט + טלפון + הסקה ומרפסת. 02-411482 (#6106)
■ בבשערי-דאב (מרוהטת) 4, מרוהטת, מיידית. 433135 לא בשבת. (#6119)
■ מפואר אבו-טור 5 + מחסן 530 דולר. 384267 526761 בחול. (#6161)
■ בתלפיות, 5 חדרים ק"א + טלפון הסקה. 02-248670 (#6201)
■ בבית-הכרם, בבשעה ביתרחמות 3-A, מיידית + טלפון, ריהוט. 02-528162 (#6294)
■ A, בבית-הכרם, 3, ברמת-אשכול מפואר 5, בשערי-שרות. "ס.א.ק" 631764 מלר"ן. (#6001)

■ בבשרונים-במצקי/מיכבק, 4 + מחסן + טלפון + מרפסות, מיידי. 664861 (#4542)
■ 4 בתלפ"ת, 3-5 בבקעה, המרסנים. 664843 (פרטי) (#6580)
■ ע"י תחנה מרכזית, 5 + טלפון, אפשרי לבכירה. 02-522166 (#7493)
■ בבר-הך להשכרה 4 חדרים + טלפון, נוף מקסים. 03-357760 (#7552)
■ להשכיר בבית וגן, 2½, חצי מרוהט, לתקשר בחול 02-420956 (#6479)
■ בבית-הכרם, בבין הדש, 8 דירות, 4 – 5 חדרים, מקום מרכזי שקט ואקסק לטובבי. אפשרות כל הבנין. 03-6615112 (#7770)
■ בתלפ"ת, A, ק"ב + טלפון וארונות לשמחה, מיידי. 668304 (#7443)
■ בבית-גן, בעוזיאל, 3 + טלפון + זהד"ש + מחסן. 02-420487 057-31381 (#8067)

דירות מרוהטות

■ בבשמרת-מרדכי, 3 + טלפון + מעלית, חיובת, לטווח ארוך. 522004 (#1594)
■ בעין-כרם, בית + גינה + נוף שקט, 650, לקיץ או לשנה. 02-420575 (#2749)
■ ברמות א' 2-3 + טלפון, שרותים תרופות כפולים. 02-634214 (#3089)
■ בבשרות, 3, זהד"ש, מרפסת + גינה, 170 דולר. 342062 (#3188)
■ דירה בלוק – תיווך ד.ב. (מלר"ן). מרוהטות וריקות, חודשי ושנתי. 02-667276 (#3320)
■ בתלפיות הישנה 4 + מחסן, הרבות קוטג' 5 מרוהטים קומפלט לשנה. "בינוני" 2214514 (#3636)
■ קריית יובל 3 יפים. "מיכאל סטאר" 02-241367 02-225226 (מלר"ן). (#3612)
■ בבית וגן, A, מרוהטת + טלפון, נוף מרהיב, לשנה מיידי. 421856 (#3610)
■ קוטג' 5 במעלות-אלום להשכרה לשנה + טלפון. 02-720521 03-410443 (#5022)
■ בקרית-שמואל, 2½ + טלפון, ריהוט חלקי, 350 ש"ח. 634980 בערב בחול. (#8339)
■ בקטמון הישנה, 2½, מרוהטת, לקיץ או לשנה. 668569 (#8354)
■ בגילה, 2 + הול + טלפון, הסקה, מיידי. 410770 בחול. (#8510)
■ בגילה, 3, מסודרת ק"א זהד"ש פלדלת. 02-763181 בחול. (#3070)
■ לזוגיים, בתלפיות, 4 + נוף, מצוידת קומפלט. "מגדל" 249579 (#8297)
■ בטלביה – לזוגיים ולקיטונים, לד קומת קבוצות, חדר יפה + נוף, בדירה מרוהטת. 02-662319 (#5177)
■ בבשערי-מרדכי, 2½, לתקופה ארוכה 03-239988 02-666076 02-666846 (#2863)
■ ברמות ב', 3½ + ק"ב, נוף + זהד"ש. 053-93167 (#5656)
■ בבשר-הרבנית, A, לקטנים, מרוהטת קומפלט, לשמתים מצאו. "קהרנגט" 665560 638655 (#6127)
■ לזוגיים, דירות מרוהטות ומצויידות, לכל תקופה. "שאול" 226919 224456 (#6316)
■ שותפה לדירה 3, ללא תשלום, ת.ד. 27, בבשרוטוב. (#6656)
■ בגילה 3½ + הסקה + טלפון, לשנה, אופציה להארכה. 02-418550 03-749333 (#7428)
■ לזוגיים ברחביה 3½ + מרפסות מרוהטות ומצויידות. "תיווך מגדל" 02-249579 (#6175)

דירות ברמ"פ

■ 2 גדולים, באזור המרכז, ק"ב, בלעדי "רגמה" 02-247839 (#799)
■ בבקר-ברוך, 2½ כניסה נפרדת, דרומית 234105 539353 בחול. (#3429)
■ בהסלר-דהר, 2 גדולים + גחיות לבשור/לגמונים. 242333 (#3626)
■ משרד במרחב 6 חדרים וכניסה, 130 מ"ר. 02-228937 (#3711)
■ ברמ"פ 2 + מרפסת, ברמ"פ, ק"ב 668005, לא בשבת. (#6260)

ביקוש דירות

■ מעוניינים לשכור דירה מינימום 3 חדרים ללא ריהוט בסביבות הנביאים – שטראוס, ת.ד. 3838. (#215)

עסקים

■ בשכ"ת, במרכז העיר, מיכונה, מגרש. 224745 243207 (#8702)
■ מפתח למסקי דין של בית המשפט העליון, 1948-1985, (2), הרצאה לאוד הרלוף. ת.ד. 71005 ירושלים. טלפון: 02-663635 (#8775)
■ 18% לרציניים!! בגט עם תשואה לשנה. "בנייני ישקר" 02-227414 (#3279)
■ לבעלי כרטיס אשראי, חייג 539662 המסר מודעך טלפונית ללוח מעריב, וקבל שי, פטור מלת מיסוי חיוב. "פרסום זמיר", אזור התעשיה, מקור ברק. (#3314)
■ בבנייני המרכז, 3 ק"א + שרותים כפולים 107 מ"ר + 25 מ"ר מרפסות!! 02-341596 ובערב 02-525804 02-667482 (#6465)
■ מתכים אמחוי, בדיקת כבניות, הגשת השבונות, ותאום הקנה. ת.ד.4621 ירושלים 02-716750 91066 בערב. (#6431)
■ מתבקשות הצעות למעלת מגנה 100 מ"ר במרכז, מתאים לבידור. 249717 (#6435)
■ עיצוב ויצור מרובקה מכל סוג ולכל מטרה ומקבץ כל עבודות הדפוס באיכות גבוהה במחירים נוחים. "דפוס פריסטי" 539662 לגוי. (#6205)
■ ממון מחיר פרסום לקידום מכירות בפרסום "זמיר", קטע למפרסם או המקשר 539662 מלר. (#6232)
■ להשכרה 2 מסמכים קטנים בקוטג' בלדל 16 + 2 חדרים למשרד במקום בנין + 2 חניות, 144 מ"ר בתלפיות. 02-286468 (#5729)
■ להשכרה בעשרות, 4½ חום מבחר + מרפסות. 02-522657 בחול. (#6538)

■ בית עסק להשכרה, רחוב יפו 138 ב-90 מ"ר, ע"ד שוטנפלס. 02-247148 (#6733)
■ רוצה לשמוח כחוק בעסקים או תר כל להמשיך לשותף של יוצך שטוחים, חנות 80 מ"ר, גבוהה 3.50 מ', כשאתה מוכן למעמלה, פנה אלינו. בלעדי ל"אמבסדור". 02-668101 (#7407)
■ ברמ"פ דוכן עיתונים, בריהודה 5 – עורה, פרטים במקום. (#7794)

אולמות

■ בשכ"ת, בירמיהו 23, ק"ק, 220 מ"ר + טלפון, חניה בשפע. 02-631354 (#3591)
■ חנויות ושטחים מסחריים למכירה/השכרה באזורים טובים. "הטלגר" 02-227135 (#3287)
■ להשכרה אולם + גלריה + טלפון בבנין התעשיה, מקור ברק. 634486 בחול. (#6450)

חנויות

■ במרכז, 60 מ"ר, מתאים למשרד מסחר או לכל מטרה. אבי כהן 233125, 228922 מלר"ן. (#6771)
■ בפרוייקט היוקרתי – חצר דה-דהלך, מחיר רק 2 חנויות בשכ"ת, של 18 מ"ר ו-24 מ"ר. אמבסדור 02-668101 (#1610)
■ דרושה חנות, בתל"פ / שכ"ת, מרלה-שטראוס-יפו. 25 מ"ר. 02-818457 ב – 35.00 (#2023)
■ למכירה חנות באזור במרכז, מסחרי, קרית-יובל 417251 בערב. (#3125)
■ בבשולש חנות יפה להשכרה. "מיכאל סטאר" 02-241367 02-225226 (מלר"ן). (#3581)
■ חנות להשכרה במרכז העיר + טלפון. בעבודה 222877, לזמן. (#6445)
■ ב"גבורת-הבירה", בגבעה הצרפתית, שטח מסחרי כ-500 מ"ר (מתאים לסופרמרקט) + 2 חנויות בשטח 40 מ"ר כ"א, למסירה מיידית. (ניתן גם להשכרה) "מר" שלומציון המלכה 4. טלפון: 02-227775 02-223840 (#7775)
■ בגילה למסירה מיידית חנויות בגדלים שונים. "מר" שלומציון המלכה 4 טלפון: 02-227775 02-223840 (#5835)

משרדים

■ בשכ"ת, במרכז, ק"א, מגדל וסקי + טלפון. 02-221995 02-521630 (#2670)
■ דרוש משרד לקניה בבנין כלל, ללא תיווך. 719749 (#2846)
■ במרכז העיר: 10 חדרים או חלק להשכרה. 02-539926 (#3137)
■ בשכ"ת בשמאי, דירת 2 חדרים + הול + מעלית. 234680 (#3663)
■ להשכרה 4 חדרי משרד, בכלל מיידית. 818282 249711 (#3682)
■ לשכ"ת במרכז משרד/מרפאה + המתנה + טלפון + הסקה. 02-223563 (#3675)
■ קומת משרדים מרוהטת בשכ"ת, במרכז מתאים לעו"ד, רו"ח, חברת כוח ומשרדים. "אמבסדור" 02-668101 (#3679)
■ 5, בשמאי, לעו"ד/מרפאה, לתקופה ארוכה. 02-665230 02-668359 (#4676)
■ להשכרה במרכז כלל חנות/משרד, 100 מ"ר, 5 חדרים, ק"ק, מציאה, 241887"3 (#6102)
■ להשכרה, בבית משרדים, במרכז העיר, חצי קומת משרדים, הכוללת 12 חדרים, מיזוג אויר מלא, מעליות. 219366 243884 (#7774)
■ בהלל בשכ"ת, משרד 4 חדרים + הול, מיידי. 662867 (#6468)
■ להשכרה/מכירה, 5 + טלפון במרכז כלל. 414055 637192 (#7446)

מבני תעשיה

■ בשכ"ת בבטה שאול ק"ק (גדלים שונים) + טלפון וכוח. 02-535967 (#3220)

מגרשים

■ בבקעה, מגרש 550 מ"ר, "מיכאל סטאר". 02-228993 225226, מלר"ן. (#8542)
■ במבשרת-דאב מגרשים לבניה מיידית חד משפחתי ודו משפחתי. 02-242331 02-243691 (#3317)

הצעות עבודה

■ כתבנית מנוסה, 20 שעות בשבוע, במשמרת. ת.ד. 5765 ירושלים. (#8641)
■ "לורד קיטש" מחפשת עובדות אחראיות, אחרי צבא, אנגלית על בוריה. ראיונות ב-24.4.86 בשעות ברחוב יפו 41 בין 17.30-19.00 (#8760)
■ דרוש/ה בייביסיטר/ית לשעה מלאה, ידיעת אנגלית הכרחית. 534216 (#8763)
■ דרושה פקידה למשרה מלאה, דוברת ספרדית וצרפתית, הרשקה, מיידית לפנות לשד 2471558 (#8765)
■ למשרד רואי חשבון דרוש מנהל, עד תיים ומעלה. 02-690566 (#277)
■ עובד/ת, משרה חלקית לשעות ערות במרכז העיר. 225551 (#336)
■ מדריכה מוסמכת למעון מיוחד, לעבודה פרטית בבית, בשכונות ירושלים. 02-343934 02-221978 (#728)
■ עובדות ניקיון לשק"ם, ע"י אוג', לשעות הבוקר ואחה"צ. לפנות במקום ליוחאל. (#850)
■ מנהל/ת עבודה ת/ת סוג 2 + נסיון לשני משרה בירושלים. ת.ד. 414, אזרת גן. 90962 (#2241)
■ למעון תמחר "בת"ג 1) מכירה סגרים, הרפואה עברית/אנגלית, נסיון, הכרמל ע"ש ידורן, תנאים טובים. 2) קלינאית עבודת-אשכלית. 02-669513 (#2766)
■ דרושה פקידה רצינית + ידע באנגלית לשעות אחה"צ. 02-816833 (#3103)
■ למחשב מחשבים בע"מ, דרושה קלדנית דיסקטים מנוסה. 02-245521 (#3142)

■ ל"ביקוריהולה" דרושה עובדת מטבח מוסמכת עקיף + נסיון בקונדיטוריה/בוקר התג. 02-246495 דיר גבר. (#3149)
■ למעון פנימיתי בתוכן מיוחד, דרושה מדריכה ואחות. 02-341127 02-630436 (#3276)
■ לבעלי כרטיס אשראי, חייג 539662 המסר מודעך טלפונית ללוח מעריב, וקבל שי, פטור מלת מיסוי חיוב. "פרסום זמיר", אזור התעשיה, מקור ברק. (#3329)
■ מטפלת לקשיש פעמי תמשי מ-13:00 עד 17:00 02-634465 (#3551)
■ פקיד/ה להנהלת חשבונות, ידע בה-האשת בנק הבדה. 02-526370 אתק. (#3564)
■ לבית קפה אקסקלוסיבי בגרמרת, מלצריות + נסיון. 231632, אליהו. (#3583)
■ אגיססטנטיות עם נסיון הופעה בגשטרות. 715089 713798 בבוקר. (#3595)
■ למשרד תיווך דרוש/ה עובד/ת נסיון חובה. 247833, 247853 (מלר"ן). (#3665)
■ למסעדה בהאשתון ירושלים, דרוש קונדיטור במשרה מלאה (בוקר). 669351 (#3899)
■ אדריכלית/שרטטת/טכנאית צעירה, ללימוד תכנון מבנים מסחריים, אנגלית + עברית. 02-352706 (#3952)
■ למסעדות חסט המעוקה דרושים עובדי לשטח, המלצרים. 248536 (#7566)
■ כתבנית מנוסה במעבד תמלילים, 40 שעות בשבוע גמישות, ת.ד. 5765 ירושלים. (#3501)
■ מנהל חשבונות עם נסיון במחשב 20 שעות בשבוע. ת.ד. 71005 ירושלים. (#3526)
■ לשרותי כללית דרושות עובדות נקיון, לשעות הבוקר ואחה"צ, תנאים מצויינים. 245332 (#5274)
■ עוזרת לגננת בגן פרטי, נסיון והמלצות הכרחיות. 02-636458 (#3970)
■ בחברה נוהנת אחרי צבא + ניסיון מעשי בשרטוט, לעבודה מעניינת במפעל לאריזות בעטרות. בערב 02-816062 (#2972)
■ דרושה פקידה כתבנית, נסיון 3 שנים לפחות, פרטים 227049, ליזקה. (#6608)
■ דרושים עובדים במשעה, למפעל תכשיטים ומטלים. בתלפיות. 717897 (#7550)
■ דיילות למחלקי איגוד, 100% רווח למתאימות בקוסמטיקה. 231563 (#5805)
■ דרושה אישה לטיפול באישה מבוגרת, אפשרות לינה. 761051 (#3777)
■ לקצה במרוהטות, עובד מטבח לאוכל פרש, המלצריות בואה. 02-245726 (#5631)
■ מהה"ש – מכירות, דוברת אנגלית, מ-8:00-13:00 02-666782 נאב. (#7437)
■ למשרד ציבורי דרוש/ה להגי משרה, עובד/ת למעבד תמלילים, במחשב I.B.M. באנגלית, או בעברית. 467141 (#7516)
■ למשרד מיקרד דרושות אחיות, לכל אחד. 02-335171 לפנה"צ. לפנות לכאורת. (#6325)
■ לשילוי הגליל ירושלים פקיד/ה מנוסה, נסיון במשרד נסיעות, ידיעת שעות בשימות. 02-246858 "מהרכי-כל". (#6454)
■ מכירה בכתבית אנגלית עברית, שליטה מלאה בשתי השפות, כולל הדפסה, משרה חלקית, 5 ימי עבודה. 661231 לאחר טים את. (#6459)
■ לשכונת ביטוח, מכירה מעל גיל 24 בעלת יוזמה ונכונות ללמוד. לפנות בבית הפ'יד בביתתד הולדות חיים לנ.ד. 1103 ירושלים. (#6473)
■ למשרד פרסום, ביצעסקית עם נסיון בעיתונים. 02-914365 (#6475)
■ ל"ביקוריהולה" דרושים סטודנטים לשעות לעבוד בעבודות במקומות לילה. 02-246495, לרי"ר גיברט. (#6526)
■ ל"גיפוס" דרושים בשמחנים לבר הדשה עין כרם, שכר הגון, ארוחות והסעות, שעות גמישות. 233966 (#6669)
■ ל"גיפוס" דרושים קצינים במלאנים, לפיקוח על צוותי עובדים במשמרות, שעות גמישות ושכר הגון. 244974 (#6673)
■ ל"גיפוס" דרושים שוטפים במסעדה, שכר הגון, ארוחות והסעות, שעות גמישות. 245421 (#6676)
■ דרוש איש מכירות למכונות כתיבה + רכב. 02-244277 (#6982)
■ דרוש/ה ספר/ית עם קליינטורה. בעבודה: 02-228525 בשבת: 02-859001 (#7384)
■ דרושה מטפלת נקיקה לילדים לאחה"צ מ-12:30. 02-245970 02-525095 (#8253)

עוזרות ומטפלות

■ דרושה מטפלת לתינוק עם לינה וכר, מיזוי לנאי. 724834 (#3975)
■ דרושה מטפלת לתינוק כל יום, מחדש הוי. 724834 (#3989)

פקידים/ות

■ כתבניות מנוסות עברית ו/או אנגלית, לעבודה מיידית לפי שעות. "תיבור" 2404389"8 (#5412)
■ קלדניות-עבודות המלילים (בכל המטודים), לעבודה זמנית מיידית, לפי שעות. "תיבור" 2404389"8 (#7053)
■ מזכירה אנגלית (שפת אם), ידיע בדפסה, לתקופה ממושכת, עבודה מיידית, תנאים טובים. "תיבור" 2404389"8 (#7072)

מכוניות

■ דוכן לדוכן דטשן ניסן, סנדר 1986 + תוספות. 225706 (#3048)
■ סובארו 1300, 1984, רנו 9, 1985, סטיישן. 02-664014 02-352464 (#3794)
■ רנו 9, אוטומטית, 1400, 1982, ראשונה. 02-663647 344315 (#6693)

אאודי

■ 80, 1983, 1600, אוטומט, מכנה, ראשונה, מטלה, 28,000 02-867490 (#7762)
■ אאודי 80, 1983, 1600, אוטומטי, טסט חדש. 02-665425 (#4509)
■ אאודי 80, 1982, שניה, 60,000 ק"מ. 02-421807 02-223620 (#7237)

אוטוביאנקי

■ אוטוביאנקי ג'וניר, 1985, 6,500 ק"מ + תוספות, כחדשה. 461395 (#8778)

אופל

■ אסקונה 1300, 1985, ראשונה, כחדשה + אחריות. 02-853715, 02-227442 (#5753)
■ אסקונה 1300, 1983, אוטומטית, יד ראשונה, מחירון. 861250 (#6662)
■ אסקונה, 1983, 1300/5 לוקס + טסט (בחול). 289191 232166 (#3208)
■ אסקונה, 1300, אס, לוקס, אוטומטית 1983, ראשונה. 02-634951 (#2057)
■ אסקונה 82, סופר לוקסוס, יבואן + מזגן. 02-240537 02-664956 בחול. (#3423)
■ אסקונה ג'י, 1983 + תוספות, מיסאיל, מצויינת. 532450 430126 (#3552)
■ בהזדמנות, אסקונה 1981, 49,000 ק"מ, מצב מעולה. 02-422644 (#6340)

אלפא-רומאו

■ סוד, 1200, 1983, מחירון, 43,000 ק"מ, שניה. 761686 (#2789)
■ סוד 1300, 1979, 90,000 טסט + טיפול 10,000 02-714045 (#3736)
■ סוד 1983, רדיו, שניה, 43,000 ק"מ, טלפון 02-665197 בחול. (#4013)
■ סוד 1983, 50,000 ק"מ, מצב מצויין. 02-638670 בחול. (#3615)

וולוו

■ וולבו 340, אוטומטית 1983 יד ראשונה 37,000 ק"מ, מחירון. 02-811474 (#6777)
■ וולבו סטיישן ג'י.אל 245, 2,000 סמ"ק, 1982 + מזגן ותוספות. 811534, 817739 (#6122)
■ וולבו ג'י אל אי טורבו 83 יד שניה + מזגן ולגונת השמשות, הגה כח, תמרה. 112,000 02-242331, 03-453050 (#5830)
■ וולבו ג'י.אל, 1978, אוטומטי + מזגן, 170,000 ק"מ. 02-630906 (#8412)

טנדרים

■ טנדר 404, טנדר 78, מכאני טוב. 02-227074 02-248619 (#8699)
■ טנדר 1979, 1600, 4×4, בהזדמנות. 02-699846 (#3823)

סובארו

■ 1300, 1982, טסט + הילל, מיסאלי, מצויינת. 763903 בחול. (#3316)
■ מיני סובארו, 1972 + טסט + ביטוח, הסכנית וטובה. 02-536011 אברהם. (#7787)

סיאט

■ ג'י, אל, 5, 84, ראשונה, 520111, 420383 פרט לשבת. (#7271)

סיטרואן

■ ג'י.סי.אי. פאלאס, 1983, 26,000 ק"מ, ראשונה + טסט, מצויינת. 02-813741 ובבית 02-221816 (#8467)
■ ג'י.אס.אי. פאלס, 1982, יד ראשונה, יבוא אישי. 02-222524 02-663021 (#8458)
■ ויזה סופר 1983, מצויינת, 23,000, ראשונה. 02-761819 (בחול). (#3432)
■ סיטרואן ג'י.אס.אי. 1983, ראשונה + טסט לשנה, יפהפיה. 02-526451 (#3696)
■ ציטרואן ג'י.אס.אי. 1983, כחדשה, ראשונה, טסט + תוספות. 02-865426 (#2792)
■ קלאב, 1220, 1973, מצויינת, בעבודה. 02-536533 (#6264)

פולקסווגן

■ פאסט סטיישן, 1300, 1982 65000 + מזגן. 02-242820 02-423773 (#8443)

פורד

■ בהזדמנות ברנדה 81, מצויינת להחלפה/ מכירה. 766243 353074 (#3549)
■ קורטינה, 1300 1982 ג'י.אל, מטואלי, דוידסים, 49,000 424935 (#3760)

פיאט

■ פיאט אונו 1984, 903, 28,000, מטרכת + אופקה. 721652 (#6680)
■ פיאט פנדה 1982, מצויינת, שניה, 64,000 היטל. 430465 (#16)
■ פיאט פנדה 1982, מצויינת, שניה, 64,000 היטל. 430465 (#8772)
■ ריטמו 1300, סופר מזגן אוריגינל + תוספות 11,750, 02-741355, 02-241765 (#6734)

פיז'ו

■ 104 (ג'י.אר) ראשונה 1983 + רדיו טייפ 35,000 02-521254 02-244981 (#643)
■ 104, 78 + תוספות, שלישי, מכני מעולה, מחירון. 02-432002 (#3133)
■ 504 אוטומטי, 1983, מכנה, 52,000 ק"מ, מצויינת. 02-413099 (#6202)
■ 504 אוטומטי, 1983, 40,000 ק"מ, ראשונה. 761223, 716105/6 (#6467)
■ 504, 1983, אוטומטי, יד ראשונה, מכה. 663656 41,000 (#3745)
■ 305, סטיישן, 1982, 15,000 ש"ח אחרון. 819725 בחול. (#4113)
■ 305 ג'י. אל. 1982 48,000 ק"מ, שניה מצויינת. 02-524873 (#7580)
■ 305, סטיישן 1300, ראשונה, טסט לשנה, יפהפיה. 864236 (#6420)
■ פיז'ו 104, 1982, ראשונה, 49,000 02-710155 02-710964 02-723082 (#1663)
■ פיז'ו 505, 1981 למכירה/החלפה בטורנסמדור עד 1977. 02-430997 02-558474 (#8426)

רנו

■ 4, 1976, שמורה, טסט, מצויינת, צבע חדש. 02-343059 (#3204)
■ 4, 1979, מחזרה אחרי שיפוץ, שמורה, מצויינת. 02-858205 (#3676)
■ 5, אוטומטי, ראשונה, 83, מכני מצויין. 02-861399 02-434837 (#6170)
■ 5/5, ג'י.טי.אל. 1983, 50,000 ק"מ, מצב מצויין. 02-818638 (#3348)
■ 9, 1982, ראשונה, 10,000 ק"מ, טסט, רדיו. 424296 (#7589)
■ 9, טי.אס.אי. 1983, 50,000 ק"מ, במצב מצויין. 02-668569 (#8271)
■ 9, 83, ראשונה, 30,000, במצב מצויין. 02-011807 02-520134 (#8725)
■ בהזדמנות 9, 1982 ראשונה מצויינת 57,000 בשבת 247683 664003 (#3401)
■ רנו 9, 1983, ראשונה, 37,000 ק"מ. 02-765769 02-765827 (#8411)
■ רנו 4 ג'י.טי.אל, 81 + טסט, מעולה. 02-722303, רצוי שישי שבת. (#5395)

אופנועים וקטנועים

■ דרבי קרוס, 50 סמ"ק, 1982 במצב טוב. 710321 (#8749)

ביקוש רכב

■ דרושה פיאט פיורינו או דומה. 02-823933 ביום, בחול. (#3151)
■ "משובה מכוניות בע"מ" מעוניינים לקנות מכוניות אמריקאיות ואירופאיות משנת 1976 בכל מצב. 02-246006 09:00-13:00 (#6532)

מכירה ושרותים

מציעים למכירה

■ תמונת שמן מקורית של ראובן רובין 60/73. 02-812970 מ-10:00-13:00 בחול. (#64)
■ מכונת כתיבה אלקטרונית + זכרון, במצב מצויין. 521025, 247521 (#217)
■ למכירה מקרר אמנה 22, חדש, 2 דלתות. 724273 (#3482)
■ טייפ סלילים + סלילים, ביטורה יוהה + אורגן. 02-638518 בחול. (מציעים למכירה)
■ ארון קיר (טלסקופ), מיטה זוגית, כורסאות, שידה. 361096 (#3772)
■ מכירה אלקטרונית חדשה, מיקרוגל אמנה, רדיו-טייפ פיליפס. 02-765992 (#3782)
■ רמקולים באיכות גבוהה + רסיבר. בבית: 02-765495 בעבודה: 02-559429 (#3678)
■ עוגניים מקוד הסטיינוסאג, מכונות בכיסה לגל אלקטרוני, סטריאו "פרנל". 813768 (#3892)
■ דוש אקסקלוסיבי בולל פסנתר. בעבודה 228937 667651 (#6224)

וידאו טייפ

■ שירותי וידאו וצילום, לשמחות, אירועים משפחתיים ורצינה. 02-433520 (#3784)

חיות-בית

■ למכירה גורי רועה גרמני. 02-819464 (#662)

חקלאות

■ בהזדמנות, טטק מפיל, בעבקדאלה + דירה חדשה. 02-911032 (#7693)

טיולים

■ להודריה הקלאסית 23.5.86 ל-20 יום, בהדרכת מטקפה כחד. המחיר 1,075 דולר "הארץ המובטחת" 02-233371 (#3576)

טלוויזיות

■ מבצע קניה, מכירה, תיקונים החל מ-247136 בוידאו וטלויזיה בחדש. 224764 (#3252)

טרקטורים

■ טרקטור אי.אם.טי. 1984, מה מגע. 02-342140, 2900 (#3173)

כלי-נגינה

■ נבלי הדוד ירושלים גונה נבלים בעיבות יה, באיכות מעולה. 718247 (#7784)
■ פסנתר "גראול" חדש + אחריות ל-5 שנים 4,000 02-861745 (#7980)

מחשבים

■ אפל, תרמטור, במגע, עם אוד, תוכנה. מחשב נים לתוכנה. 668569 (#8399)

هكذا من الأصل

LONDON
$ 2,000 U.S PER MONTH

SALESMAN

If you are able to speak English, drive a motor car and have a good personality, we will teach you within 2 weeks to earn 400 — 500 Pounds Sterling every week. If you have sufficient capital (say 1000 Pounds) to find accommodation and small motor car we will re-imburse your air fare if you're successful.

Our company specializes in selling to homeowners security and insulation products.

NO EXPERIENCE NECESSARY AS FULL TRAINING GIVEN.

Telephone Mr. BRANDON, Tel-Aviv, 286222 for an immediate interview at the tel-Aviv Sheraton.

עוזי חן ★ ג.ג. אולפני ישראל
לסדרת סרטי אגדות ילדים
דרוש(ה)
איש או
אשת יחסי ציבור
הכרחי ידיעת אנגלית על בוריה
כולל הדפסה.
המעוניינים יפנו בכתב־יד בפירוט קורות חיים לג.ג. אולפני ישראל, בילינסון 6, תל־אביב, 63567.
סודיות מובטחת

לתשומת לב המפרסמים ב"לוח מעריב"

בכל פניה לפרסום מודעה חוזרת, להפסקת פרסום מודעה חוזרת או בירור אחר, יש למסור את מספר הקוד כפי שהודפס בעיתון בסוף המודעה (\"\"\"#).
הודעות חידוש וביטול מתקבלות ישירות בטלפון 439־439־03 (רב קווי).
הנהלת לוח מעריב

מועדון צרכנים
לקוראי **מעריב**
מוסף "סגנון"
ללא הגרלה
פרס על כל קניה
כרטיס קולנוע עם בלוגרף
ארוחה במסעדה
מחרוזת פנינים
מצלמת פולארויד

לאלה שאינם קונים:
מיבצע בו שלמצי
ענה על השאלות:
1. למי שייך מספר הטלפון: 228681
2. למי שייכת הכתובת: שד' קוגל 40 חולון
3. למי שייך מספר הטלפון: 220166
4. למי שייכת הכתובת: דיזנגוף 164 ת"א
את התשובות בא לשלוח לתב: גריף־קארד
דיזנגוף סנטר 510 ת"א
מיקוד 64332 ע"ג גלויות בלבד.

פרס ראשון מתנת פסיט לחג
מערכת קפה — 60 חלקים
● ולי"א — כיכר המדינה רח' באייר 68
● ראשל"צ — רוטשילד 53
● חולון — סוקולוב 49
● כ"ס — ויצמן 84
● אילת — מרכז מור
● ר"ג — ביאליק 19
● עכו — בן עמי 22
● נתניה — הרצל 12
● רעננה — חנקין 4
● רמת השרון — סוקולוב 32

ספרית מעריב
הופיעה מהדורה שניה!
מוסיקה בכל הזמנים
(2 כרך)
כל מה שרצית לדעת על המוסיקה ועל האנשים שכתבו וניגנו אותה.
המחיר 54 ש"ח.
מנויי כרטיסי אשראי ישראכרט, ויזה ודיינרס יכולים להזמין בטלפון.
להזמנות בטלפון 24 שעות ביממה־חינם
PHONE SERVICE שרותפון 03־383838
להשיג בחנויות הספרים בכל הארץ או ישירות בחנות ספרית מעריב, דרך פ"ת 72 א', תל־אביב. ☎ 03־332211

באר שבע

■ לזוהלפה (מכירה), דירה בבאר־שבע, לדירה בחיפה. 04־383664, 057־690611 (#4540)
■ קבלת מודעות ל"לוח מעריב" בנגב: דיב באר־שבע רח' קק"ל 90. טל. 74850 פתוח עד 7 בערב (#5796)
■ בעיר דירה 5, יפהפיה, מקום מרכזי. 057־957292 (#6417)
■ בית בעומר, 4 חדרים + מרתף. 03־786755, 03־947145 (#1614)
■ 4 + טלפון בבאר שבע + מרפסת, סביבה מצויינת. 03־983966 (#7532)
■ בבאר־שבע, 3 חדרים, משופצת, 20,000 דולר. 057־77217 (#4526)
■ בעיר, סביבה טובה, 3½ + טלפון, יפהפיה, מיידי. 03־761016 (#5598)

קבלת מודעות ל"לוח מעריב" גם ב"ויזה" ו"ישראכרט" טל. 03־439439

נתניה

■ בחדרה, 4, ק"ב + חניה, מקום שקט. 051־48645, 03־789769 (#2676)
■ בהזדמנות!! בנתניה, 4, ק"ד + מרפסת. 39,000. 03־413842 (#3102)
■ בהזדמנות בנתניה, דירת 4 + גג, 75,000. 053־42418, 053־43798 (#5747)
■ בהזדמנות, דירת 4 + גג, בקריית־רדאו בנתניה. 03־471030 (#3616)
■ 4 חדרים חדשה, קרית־נורדאו, ק"ב, "כל הסח" מיידי. 03־319982 (#5927)
■ פנטהאוז 4½ + מרפסת, 053־36213 (#7912)
■ בנתניה מציאה 3½, 120 מ"ר, 54,000. 053־31532 (#8751)
■ באזור־שקט, 3 + תוספת, 053־57906, לא בשבת. (#5259)
■ רוזן ותמר, בשותפה רצינית ונאה. 053־53053 (#3337)
■ בנהריה, 4, חדשה, ק"ב. 03־769113 (לא בשבת). (#7118)

מדינת ישראל
משרד החינוך והתרבות
הודעה על מישרות פנויות למפקחים ומדריכים במשרד החינוך והתרבות

מכרז משולב (פנימי וחיצוני) למשרות פקוח והדרכה.

תיאור התפקידים הדרושות למשרות הפנויות מפורטים בחוברות המכרזים המצויות בלשכות המחוזיות של משרדנו ושל נציבות שירות המדינה.
היום האחרון להגשת הבקשות הוא יום חמישי כ"ט בניסן תשמ"ו (8.5.86).

המזכירות הפדגוגית
1. יו"ר הועדה לחינוך קדם־יסודי — דרגה, מפקח — ת"א.
2. מפקח/ת מרכז על הוראת העברית — דרגה, מפקח — ירושלים כל הארץ (2/3 משרה) (1/3 משרה מחוז המרכז) — סה"כ משרה שלמה.
3. מפקח/ת קידום תכניות העשרה לילדים מחוננים — דרגה, מורה מדריך — מדריך ירושלים וכל הארץ (1/2 משרה).

חינוך מיוחד
4. מפקח/ת על חינוך עיוורים — דרגה, מדריך־מפקח — ירושלים וכל הארץ.*)

מרכזים פדגוגיים
5. מנהל/ת מרכז פדגוגי — דרגה, מורה מדריך — מדריך — ירושלים.
6. מנהל/ת מרכז פדגוגי — דרגה, מורה מדריך, מדריך — עכו.
7. מנהל/ת מרכז פדגוגי — דרגה, מורה מדריך — מדריך — קרית שמונה.

קמ"ט חינוך עזה
8. מפקח/ת על מוסדות ההשכלה הגבוהה בשטחים — דרגה, מדריך־מפקח — עזה***)

אגף תרבות תורנית
9. מפקח/ת על הוראה השכלה בכתב — דרגה, מורה מדריך — מפקח — באר־שבע*)

לשכת מחוז ת"א
10. מפקח/ת להוראת העברית — דרגה, מדריך־מפקח — מחוז ת"א — (1/3 משרה)*)

לשכת מחוז המרכז
11. מפקח/ת על גני הילדים — מגמה — כללית, דרגה — מורה מדריך־מפקח — מחוז המרכז (1/3 משרה)*)
12. מפקח/ת על גני ילדים, מגמה — דתי, דרגה — מורה מדריך־מפקח — מחוז המרכז (1/2 משרה)*) ****)

*) במשרה זו מועסק עובד, אין לעובד כל זכות על המשרה.
**) משרות אלו הן פנויות באופן זמני העובד שייבחר יועסק בחוזה מיוחד או עפ"י הוראה מקודמת.
***) מועמד שייבחר למשרה זו יועסק שלוש שנים בחוזה מיוחד או במעמד של מינוי בפועל (לעובד קבוע מההוראה).
****) העובד שייבחר יהיה טעון אישור נוסף של המועצה לחינוך ממלכתי־דתי כנושא למינויו לעבודה.

פרטים מלאים ניתן לקבל במחלקה לעניני עובדים, ירושלים רחוב שבטי־ישראל 29 חדר מס' 17 או בנציבות המכרזים שניתן לראותה בלשכות המחוזיות של משרדנו.
1. לשכת מחוז ירושלים — רחוב המלך דוד 18
2. לשכת מחוז הדרום — רחוב הנשיאים באר שבע.
3. לשכת מחוז המרכז, תל אביב — בנין הוד הצפון, שד' שאול המלך
4. לשכת מחוז חיפה — רחוב פבזו לקס 7
5. לשכת מחוז הצפון בית הממשלה הקריה נצרת עילית.
או בנציבות שירות המדינה, ירושלים הקריה ע"י בנייני הכנסת ובלשכותיה המחוזיות:
1. לשכת מחוז הדרום, תל אביב — הקריה רחוב קפלן 10
2. לשכת מחוז חיפה והצפון — רחוב חסן שוקרי 11 (בית הממשלה)
3. לשכת הנגב, באר שבע — בנין לשכת הכנסת המחוזית

כל המעוניין המבלא את דרישות המשרה שהוכרז עליה ימלא טופס בקשה למשרה פנויה — למכרז משולב מ.ל.ש. 230 שאפשר לקבלו במשרד החינוך והתרבות, בלשכות המחוזיות, ובמשרדי הנציבות.
את הטופס יש להעביר בשני עותקים למחלקה לעניני עובדים של משרד החינוך והתרבות בירושלים, לאחר מילוי בקפדנות על כל פרטיו בצרוף תעודות... עובדי משרד החינוך והתרבות — (עובדים המקבלים שכר במשרד החינוך והתרבות) ישלחו עותק אחד של הבקשה ישירות למחלקה לעניני עובדים...
על המועמדים לצרף לבקשותיהם העתקי תעודות...
על המועמדים לשלוח בקשותיהם בעוד מועד כדי שתגענה עד המועד האחרון להגשת הבקשות.

באם את/ה בעלי נסיון וקשרים בתיירות פנים
הצטרף אלינו
פנה לת.ד. 939, רמת־גן

פולקסוואגן

■ גולף אוטומט, 83, 21,000 ק"מ, טלפון: 04־334240 (#7870)
■ גולף 1982, 1100/3, ראשונה, טסט יוני, מזגן + רדיו־טייפ. 04־716419 (#1377)
■ ג'טה ג'י.אל, 1600, אוטומטית, 1983, מסאורה, ראשונה. 065־47448 (#6134)
■ פאסט 1600, אוטומטית, 1978, 5 דלתות, שמורה. 236523 (#700)

פורד

■ קורטינה סטיישן מרצוני, 1982, 1,300, 26,000, ראשונה. 04־726576 (#3525)

פיאט

■ 127/3, 1985, טסט אוקטובר, 5 הר' לבנים. 04־448783 (#6759)
■ פיאט 127, 1981, ידראשונה, מזגן, מידית. 04־335857 (#1150)
■ פיאט 131, 1600, אוטומטי, 1981, במצב טוב. 229751 (#1671)

פיג'ו

■ 505, 83, 1,800, אוטומטית + מזגן, ראשונה. 04־253983 (#3700)
■ פג'ו 305, 1981, 47,000, שניה, מצב טוב. 04־926308 (#6041)
■ פג'ו 1983,505, אוטומט, 43,000 ק"מ + מזגן. 04־664755, 04־253308 (#4463)

רנו

■ 5, 1982, טסט, 66,000 ק"מ, שניה, 11,000 ש"ח. 04־385065 (#427)
■ 18, 1983, 20,000 ק"מ, הנה כה מחדשה. 04־333374 (#3116)
■ רנו 9, 1983 1400, ראשונה, מצוינת + טסט + היטל, מחודש. 04־718991 (#780)
■ רנו 18, 1400, 1983, 722225 (#4094)

מכירה ושרותים

מציעים למכירה

■ מזגן + חדר שינה כוסלי + שעות מטבח. 04־211782 (#4628)

רוצים לקנות

■ קונים רהיטים, מכשירים, כלי עבודה בכל הארץ. 04־756795 (#8746)

הלוואות

■ הלוואות לשכירים מכל קבוצת ... 641475 (#7343)

וידאו טייפ

■ וידאו חדש מלל אחריות ... 04־220324 (#6469)
■ 2 שקלים בלבד, לפרט בספריית הוידאו הגדולה בחיפה, "וידאו־סנטר" הנביאים 29 (#6565)

טלוויזיות

■ קונה טלוויזיות שחור לבן, צבעוניות, וידאו מוחלפים. 536760 (#688)

כלי־נגינה

■ למכירה, פסנתר גרמני קיסילינג. 04־755058 (#4691)

מחשבים

■ חדש בטלמור, מחשבים, ... 383836 29 (#7307)

עתיקות

■ "החצר האחורית", גלריה לרהיט אנגלי עתיק... 068־22630, פתוח גם בשבת. (#7371)

רהיטים

■ קונים רהיטים, מקררים משומשים, עתיקות וחיפה. 536787, 660467 (#468)
■ קונים רהיטים, עתיקות, ... 515008, 661047 (#766)
■ קונה רהיטים, מקררים ושיקולים, בחוזים בחיפה. 04־666597, 04־539786 (#7380)

תכשיטים

■ "מלך" קונים זהב, ... 35 חיפה. (#6578)

כתיבה במכונה
בשיטת עיוורת
תלמדו ב־12 שעות
בבי"ס למסחר
"רימון"
ת"א, רח' ריינס 33 ☎ 281985

■ סיטרואן ג'י.אס.אי פאלאס, 1982, ראשונה, 48,000, טסט לשנה, מזגן. בעבודה: 04־646386, בערב: 04־932675 (#2876)
■ פאלאס, 1984, מיטאלי, ידראשונה + תוספות. 04־448472, 069־61461 (#5207)

■ לנזוק את מילטון דרושה קוטנית בשלמת ליום שלם. 04־532537, 04־640706 (#8228)
■ דרוש כרטס, בעל נסיון לבדרשת C.N.C. 04־987068 (#5760)
■ דרוש כרטס, בעל נסיון לכרסומת קונבנציונלית. 04־987068 (#5875)

חשמל ואלקטרוניקה

■ חשמלאי תעשייתי, רשוי נסיון בכל עבודה לעבודה מיידית + הסעות ארוחות. 04־670352 (#3180)

עובדי מתכת

■ כרסם (מסטם בלבד) 5 שנות נסיון לעבודה מיידית במפעל מסודר, הסעות ארוחות. 04־670352 (#3194)

פקידים/ות

■ קלדניות מעבדות תמלילים (בכל המעטפים), לעבודה מיידית, לפי שעות. 04־670352 (#6979)
■ כתבנית עברית, עברית ו/או אנגלית, לעבודה מיידית לפי שעות. 04־670352 (#7002)

ביקוש עבודה

■ מעוניין בהנהלת, מהגליל המערבי (מרכז סחורי) לתל־אביב והסביבה. 03־346502 (#656)

מכוניות

אאודי

■ 100 אאודי, 1979, 135,000, 5 דל' 19,500, בערב. 04־719606 (#1689)
■ 80, 1983, אוטומט, ידראשונה, 44,000 ק"מ. 04־331018 (#6784)
■ אאודי 80, 1600, 1982 + מזגן, 42,000, שניה. 04־718220 (#6498)
■ אודי 80, 1600, 1982, אוטומטי + מזגן + טסט. 04־384693 (#4028)

אופל

■ אופל אסקונה, אל.אס, 5 דלתות, 40,000 ק"מ. 04־994122 (#1679)
■ אסקונה 1300 (1983) מכבה, 30,000 ק"מ, מטאלי. 04־515274 (#2411)
■ אסקונה לקס, 1983, 1300, 4 דלתות, מזוזה. 04־224107 (#409)
■ קדט 1 אסקונה, 1600 אוטומטית, 1983, 28,000, מטלי. 04־223231 (#5233)
■ קדט, 1984, 1300, אס. 5 דלתות, 38,000, שניה. 04־247029 (#5178)
■ קדט 1300, 1984, אס. 5 דלתות, 32,000. 04־221347 (#5973)

אלפא־רומאו

■ 12, 1982, יד ראשונה, מטאלי. 674572, 337635 (#2008)
■ אלפא סוד 1300, 1979, מנוע, בהרדמות שמורה. 04־673254/6 (#3793)
■ לרציניים בלבד, אלפא סוד 79 במצב מעולה. 065־66334 (#8621)
■ סוד, 1350, סוף 79. 04־641072224714 (#3193)

אמריקאיות

■ אולדסמוביל, דלתא רויאל, 1978, שלישית, טסט לשנה. 04־951033 (#2049)
■ דודג' אספן 1979, שניה, 53,000 ק"מ, 16,000 ש"ח. 04־380667 (#418)

וולוו

■ וולבו 79 + טסט לשנה, במצב מצוין, ...אוטומט, הגה כח, מזגן חלונות חשמליים. 04־245682, 04־573060 (#2607)

טלבוט

■ טלבוט סילוות, 1600 + מזגן, 1982, טלבוט עמד 80. 722225 (#4030)
■ "טלבוט הורייזן" אוו.אקס, 1981, אוטומטית, 82,000, שניה + תוספות. 04־705780 (#6724)

מסחריות

■ פורד 130, סגורה + חלונות, דיזל, 1983, בעבודה: 04־7400305 (#462)

סובארו

■ סובארו 1300, הטל, 1983, דשמב, ראשונה. 241326, 665015 (#6045)
■ סובארו 1300, 83, 3 דלתות (האצ'בק) ראשונה. 04־718341, 04־716925 (#721)
■ 1300, 83/04, ראשונה, נצא יחיד. 04־242521, לא בשבת. (#3241)
■ סובארו 1300, 83, 76,000, טסט בר... 04־336664 (#6728)
■ סובארו 1300, 1982, מעולה, טסט + תוספות. 04־643675, 04־230637 (#2610)
■ סובארו 1600, 82, טסט לשנה, יד ראשונה. 04־730935 (#6783)
■ סובארו 1980, 1600, טסט, אוטומטית. 04־246372, 04־256723, 48,000 (#405)
■ סובארו 1984, ליסוד וחיפה + מזגן במחיר מציאה. 04־227019 (#2048)

סיטרואן

■ סיטרואן, ג'י.אס פאלאס, חצי אוטומט, 1982, 113,000 ק"מ, יד שניה. 04־72983, 34,000 (#2373)

■ בכרמיאל למכירה מיניטרקס עובד, מרשה במשק + לקבוצה. 04־989219 (#3008)
■ למכירה (אפשרי שותפות), משרד פרסום פעיל, כולל אולפן למוסיקה, במרכז הדר. 04־667534 (#8498)
■ ברמ"א משרד + טלפון בבית הקריה, חדר 245. 04־232214 (#5517)
■ להשכרה מחסן 120 מ"ר + גלריה, עם גישה לרכב + טלפון. 255184 (#7356)
■ למכירה, 3 דירות בסביבות מגמה, בהדר. 052־611689, שלמה. (#6819)
■ למכירה חנות דירה, 120 מטר + חניה בהדר. 04־642994 (#7226)

חנויות

■ חנות גדולה ומחסן במרכז הרצל, ברמ"ב. 04־243534 בערב. (#987)
■ בנהרעלית, למכירה חנות בשטח של 180 מ"ר, במרכז המסחרי החדש של שר"ב. 02־219366 (#3689)
■ בשכ"נ חנות, 20 מ"ר + טלפון, ליד הנביאים. 04־383340 (#3879)
■ בהזדמנות ברמ"ב, קונה לקליית קפה בהדר. 04־645745 (#5513)

משרדים

■ 4 חדרים + חדר המתנה + טלפון במרכז הנביאים בשכ"ח/מכירה. 04־252959 (#354)
■ להשכרה משרד 6 חדרים + טלפונים במרכז הדר. בערב: 04־244381 (#3305)
■ להשכרה משרדים 150־170 מ"ר, ברחוב הנמקים. 04־383970 (#3887)
■ בשכ"ח 2 משרדים + טלפון, בשער פלמר, מיידי. 04־723897, 04־515431 (#6640)

מבני תעשיה

■ להשכרה, מבנה עסק פעיל, כ־1300 מ"ר, במקום מרכזי ונוח בגבעת חיפה... ת.ד. 6277 חיפה (#2034)
■ להשכרה: מבנים 150 מ"ר + כח + טלפון, בצור־גנים. 04־386602 (#2613)

מגרשים

■ בנהריה ב', מגרש גדול ומשודר + נוף "לסיודר". 04־253273 (#1014)
■ ½ דונם + בית (אחוזה) לבניה מיידית בקריית־שמואל, מרכזי. 04־705048, 053־791731 (#2149)
■ בחורה ברחוב לינקולן, מגרש סוף עד לבניה. "ארמה" נודאו 9. 04־380501, 04־674445 (#3266)
■ בחורה, בזאיקים, מגרש פרטי, חד לבית טלפון: 04־380501, 04־674445 (#3267)
■ בבנגר־ביאליק, מגרש בזולו... "ארמה" נודאו 9. 04־380501, 04־674445 (#3263)
■ בבית־ביאליק, מגרש מהולק, מגרש + שטח בהזדמנות!! "ארמה" נודאו 9. 04־380501, 04־674445 (#3326)
■ בטבריה, קרית־ביאליק בהמשך רחוב דפנה... "ארמה" נודאו 9. 04־380501, 04־674445 (#3354)
■ בנוגה־הכרמל... "ארמה" נודאו 9. 04־380501, 04־674445 (#3377)
■ בעורת־הכרמל, מגרש מצוין, נוף לים. אפשרות בתשלומים. "ארמה" נודאו 9. 04־380501, 04־674445, 04־572095 (#3399)
■ למכירה, מגרש פרטי בכפר ביאליק. 04־211325 (#5479)
■ בקרית תבעון (טבעון) לבניה מיידית, במחיר הזדמנות. 04־932838 (#6364)

הצעות עבודה

■ לחברת מילים מבכירה לחוף מגורה, ידע בידיעת הארץ. 04־644025, 04־669637 (#6619)
■ מנהל/ת חשבונות, ראשי/ת, למשרד ממוחשב, נסיון הכרחי. 04־721323 (#6667)
■ למשרד ראשי בחיפה, פקידה מנוסה עברית — אנגלית/טלקס. בערב: 04־258202 (#529)
■ למפעל ייצור ביגוד, דרושים/ות, תופרים/ות, גזרנים/ות. "חסאל" 56. 04־524602 (#1476)
■ מדריך טיול לסטודנטים ונוער 300 שעות הדרכה ורשיון מורה בתוקף. 04־993468, 04־994122 (#1677)
■ ...מבקש/ת למפעל... 04־720720, 04־723422 (#2027)
■ מכטגל/ת מקצועי/ת עם המלצות, לנוסעות, דרוש דחוף לצד מגור... 04־251979 (#2601)
■ לעתת מחשבת אזורית, דרוש מנהל עסקי ואדמיניסטרטיבי. 02־668529 (#2768)
■ דרושה בחורה צעירה ונחרצת לעבודה במעגל, בחנות "ארמה" נודאו 9. (#3298)
■ לחברה בכרמל מבוקשת לנהל מש־רד, הדפסה עברית/אנגלית, מקידות לעבודה במשמרות. לפנות ת.ד. 9714 חיפה. (#3309)
■ מתקלקות לתחנת דלק במבואות חיפה למשמרות יום. 04־333302 (#3608)
■ דרוש סוכני קידום ומכירות אגיו, לחברת שרות בעמקים. 067־90905 (#4482)
■ למפעל פלסטיק בנשוה, דרוש חשמן, דרושים מהלים בעל/ת בשעות, 04־... לפנות לת.ד. 4848 חיפה, עבור משרה 44 (#3968)

■ 4 חדרים, מרוהט, שרותים כפולים, 04־238009 (#6931)
■ בקרית־אליעזר, יפהפיה, 4 + ג. אבל בקומה ב'. 04־532... (#7401)
■ 4 בנוסף שרותים כפולים + מזגן הכרה הבוקר. 04־330964 (#7521)
■ בכרמליה 4 ק"א + גן + מרפסת, מיידית. 04־98... (#6821)

3–3½ חדרים

■ בהזדמנות, בחורה, מסודרת, 29,000 דולר. 04־228254, 04־5104 (#6722)
■ דירת 3½ עם נוף, בטבריה ליד בית כנסת (#6727)
■ קומה ב', 3 חדרים, 74 מ"ר, ק"א. 04־212939 (#1054)
■ למכירה במרכז הכרמל — 3 חדרים מסודרת ... 04־754027 (#1057)
■ בקרית־חיים, 3½ מסודרת, ק"ק + הוד. 04־512766 (#1060)
■ בהזדמנות, בנוה שאנן 3 + ג"א מרפסת + גן. 04־23... (#2376)
■ 3 חדרים ברוממה, 75 מ"ר, מסודרת. 04־230644 (#2612)
■ בקרית־ביאליק 3 + מרפסת שמש, 90 מ"ר, ק"ב. 04־512... (#3058)
■ בכרמל, 3, מ"ר, ליד המרכז המסחרי. (#3487)
■ בנוה שאנן 3 חדרים, מרוהטת + טלפון, סביבה שקטה. 03־797533, 04־932530 (#3851)
■ בקרית־ים, מזגן, 3½, 90 מ"ר + גן, ק"ב. (#4530)
■ במרכז קרית־מוצקין ק"ע, מרפסת + גינה, מתאימה לבניה מיידית. 04־712302 (#4990)
■ בקרית־ביאליק 3 חדרים, כל הקודם זוכה. 04־236632 (#5203)
■ 3 + ג'יאסמנה, ארונות חדשים, משופצת. 04־538582 (#5381)
■ 3 בית ליד בת"ש + מחסן + מרפסת, מיידי. 052־452012 (#3030)
■ בנין המשופצת + שופצים, מרפסת + ארונות. 526767 (#5201)
■ בתשמה החדשה, 3, 70 מ"ר, מסודרת + תוספות. (#6129)
■ 3 בסביבת הבית, מסודרת, ק"ב + סלונית. 04־597223 (#6353)
■ 3, בנהריה, מגדשה, גישה נוחה, "מגן המשהר". 04־335243 (#6762)
■ 27,000 דולר, ...3 חדרים + שרותים, שכונת שער העליה. 04־524645, 04־551306 (#6776)
■ 3, בנוה שאנן, 10 תשלומים. 04־220193 (#7641)

2–2½ חדרים

■ בנוהיה, 2½ חדרים, מרוהטת, ק"ה, טלפון. 04־524423 (#1670)
■ בנוהיה שקטה, 2, מוכנים, חוש, ק"ב. 30,000. 04־332802, 04־211155 (#2002)
■ ברוך חיים, 2½, מחסן חניה, 46,000 דולר. 04־386523 (#3675)
■ בית־לבנים, 2½, מסודרת, ... 04־236397, 04־237897, 293394 (#4623)
■ בקרית־אתא, 56 מ"ר, ק"ב, מסודרת + חד"ש. 04־44... (#5193)
■ 2 בנהריה, ק"ב, מסודרים, ארונות, אפשרות לבניה. 04־820137 (#5230)
■ למכירה/להשכרה, בקומה 2 + מרפסת בהדר + שטח + טלפון. 04־93468... (#7781)
■ בכרמל, 2 חדרים + מסמנות מסודרת, ק"ב. 052־699975 (#7788)

1–1½ חדרים

■ בנוה־שאנן, חדר + מטבח חדש + שרותים, כניסה נפרדת. 04־386270 (#753)
■ בהזדמנות, 1½, רחוב הגפן, ק"ב, 18,000 דולר. 332610 (#1307)

דירות בשכר חודשי

■ בנווה, דירת 3 חדרים מרוהטת חלקית + טלפון. 069־771468 (#1020)
■ מיידית, 4 חדרים + ג"א, בהדר אחוזה. 227684, 532547 (#2026)
■ בנוה, לוק לוס, 4½, חדרים ללא ריהוט. 04־338641, 04־338422 (#4420)
■ בנוה שאנן, לנשמות, 4 חדרים, ק"ב + טלפון, חדשה, מרוהטת חלקית. 231124 (#4498)
■ 3½ + טלפון בנווה־הכרמל, 250, לא בשבת. 04־248401 (#6489)

דירות מרוהטות

■ בטבריה, 3 גדולים מרוהטות + טלפון, עד יעל. 04־976143 (#8243)

דירות ברמ"פ

■ דירות חדרה, 48 מ"ר, ק"ק, הירקון 19, 27,000 ש"ח. 04־258308 (#2624)

ביקוש דירות

■ לחדרים, הודעות דירות לקניה/הבנה בכרמל "מרכל". 04־386067 (#1671)
■ דרושה דירה ב־3 בכרמל, ק"ק, בלי מדרגות. 02־663663 (#6464)

עסקים

■ בשכ"ח, חנויות חדרים, בשוק התנופה ובסביבתנו. 04־662538, 03־272480, 04־390177 (#954)
■ למכירה עסק משגשג בצפון חיפה. ת.ד. 45213 חיפה. (#3041)

פרסומים

■ פרסם בטלפון במדורי העיתון הכרמיס אשראי: "פרסום שיחה". 02־243076 (#5567)

צילום

■ ברמה מצויה, סטודיו לצילום בעל מוניטין, יום 148 טלפון 02־539393 (#2534)

רהיטים

■ קיבוץ אחד מבצע "יוזמה" בחנות הרכמל ההוליות, כל הרהיטים ב־3 תשלומים בתוספת המפעל. (#6071)

ריפוי הגוף

■ מסאז' כללי, רפואי ושבדית, ממוסמך/ת, שחיור. 02־221434 (#1637)

שיעורים

■ שיעורי עזר באנגלית, בקבוצות ובו־חיד, כל יום. 02־433520 (#3909)
■ אנגלית למתחילים ולמתקדמים בקבוצות קטנות "מכון אחנר". 02־234282 (#6084)

שידוכים

הכרויות

■ סימפטיה, 39/168, גרושה + 1, בר־ציר. ת.ד. 13128 ירושלים. (#6023)

לוח חיפה

דירות

וילות ובתים

■ בעיר־ההד, וילה מרוהטת + גינה, נוף לים. "ארוכל" 04־386047 (#6645)
■ וילה קוטג', 8 חדרים, בכרמל הצרפתי. 04־337822, בערב. (#5443)
■ למכירה/השכרה, וילת אמנים בצרות עילית, בהזדמנות. 065־54816 (#5477)
■ לחזיים, בקרית שמואל מגרש, בית ואפשרות בניה. 04־221211, 04־719181 (#5111)
■ בנשר, קוטג' 5 חדרים, מסודרת, הרהקה־הרכבית, מגונים, חניה פרטית. 069־71113 (#5171)
■ בנהריה למכירה/השכרה, וילה 5, ליד הים. 02־344256 (#6654)
■ בשכ"ח בבניימינה, חדש, 6 + טלפון + גינה, מחסן ארע אולם, 150 מ"ר. 03־288479 (#6721)

דירות למכירה

■ מתפש דירה בכרמיאל!! לחונוך "מרגל" המתוך עסוק. 04־987393 (#3065)

4 חדרים ויותר

■ בכרמיאל, 4, מסודרת, בנין מוק, בית חולים. 04־988113 (#6679)
■ פנטהאוז 4½, בהדר עליון, מרפסת 70 מ"ר + גג. 65,000, טלפון: 04־640253 (#693)
■ במוצקין, יוסף לוי, קומה 12, אפשרות לתשלומים. 04־920208 (#940)
■ באיינשטיין, 6 חדרים מפוארים + נוף מרהיב "לסירה". 04־252902 (#1015)
■ חייבת למכור בעבאס, 4 + ג"א + גן, 100 מ"ר, מסודרת ומיוחדת, כניסה מיידית, כדאי לראות. 04־334659, 04־537515 (#1307)
■ בהדר, 44, 4 + מחסן, ק"ב, מעליות, נוף מקסים. 052־84438, 04־257149 (#1406)
■ בכרמיאל, 4, מסודרת, באזור מאוחד. 04־986932 (#1409)
■ בקרית־חיים מרוהטת, מקום שקט, ק"ב, משרבות, מסודרת. 04־740902 (#2263)
■ בטבריה 4 חדרים במרכז קרית שמואל. 067־94188, 067־20099 (#2652)
■ בנצרת־עילית, 4 חדרים, 114 מ"ר, ק"א, מסודרת, 2 סלונים, אפשרות תולפה בחיפה. 065־56640 (#2840)
■ 4 בקרית ים א' מסודרת קומפלט + מחסן + חניה + סולרית. 04־759667 (#3062)
■ בטבריה, 120, 4 דירות, ק"ב + מרפסת, חניה. 04־713486 (#3101)
■ בכרמיאל: מציאה לרציניים 4½ מרוהטת + מטבח + תוספת + + +. 02־353281 (#3899)
■ בנר"ש, 4 ק"ד, 107 מ"ר + מחסן, מסודרת. 04־235369 (#4138)
■ "מוניטיר" החברה הגדולה למכירת בחיפה, מבחר דירות בחורה ובכרמל, שכדאי לראות. 04־380500 (#4806)
■ 5, בהדר — עליון, בהלבגה, ק"ה, מקלות ונוספת + גן. 04־661718 (#5394)
■ ברמיאל, 4 + ארונות, ק"א, בבנייה, במצב מצוין. 04־986880 (#7711)
■ בכרמיאל 4 + תוספות + מטבח חדש + גן. 04־982772, 04־988147 (#3009)
■ דירות 130, 5 מ"ר, 5 + מחסן, מיידי, בקריות 2. 04־752151 (#3261)
■ בטבריה, 4 + מחסן + טלפון, חד"ש, נוף מרהיב לכנרת. 06־672479 (#6091)
■ 5, בנוהיה, חדשה, מיידית, 2 מרפסות לשמש. 04־510815 (#4637)

سكان عن الأصل

صكذا من الاجل

מעריב ספורט

דו"ח השיפוט שהגיש השופט יעקב שיינר קובע כי

הקהל בשעריים ירק והיו"ר צומן חימם האווירה

קבוצת מכבי שעריים והיו"ר שלה, אבשלום צומן, הוזמנו לבית הדין המישמעתי של ההתאחדות לכדורגל, למחר, בעיקבות דו"ח השופט יעקב שיינר, המאשים את אוהדי שעריים והיו"ר בהתנהגות בלתי ספורטיבית, במשחק בין שעריים ומכבי ת"א.

בדו"ח שלו כותב שיינר: „בדקה ה־89 פסלתי שער לזכות מכבי שעריים, לאחר הנפת דגל לנבדל של הקוון מאיר עפרון. מיד לאחר מכן פרצו למגרש חברי הנהלת שעריים, וקהל נוסף. הם לא פגעו בנו פיזית, אך על הקוון עפרון נערך מטווח של יריקות. קראתי למשטרה שתפנה את האנשים. בעזרת חבר ההנהלה מיקי מיכאלי הצליחה המשטרה לפנות את הקהל מהמגרש".

„במשך ארבע הדקות בהן נמשך המשחק אחרי האירוע, היתה שמירה צמודה של המשטרה על הקוון עפרון. עם שריקת הסיום רץ עפרון לחדר ההלבשה, אך בפתח החדר עמד אדם שירק בפניו. עלי לציין כי בניגוד למיקי מיכאלי שדאג כל הזמן שנצא בשלום מהמגרש, הרי יו"ר האגודה אבשלום צומן חימם את האווירה נגדנו".

אלי כהן לדין פנימי

בעוד המאמן דוד שוייצר החליט שהקשר המורחק אלי כהן לא יוענש ע"י האגודה, החליטה אמש הנהלת מחלקת הכדורגל להעמיד את כהן לדין פנימי. שוייצר טען כי הרחקתו של כהן במשחק הגביע לא היתה מוצדקת ולכן אין להענישו. בהנהלה סברו אחרת והחליטו להביא לדין גם את אריה אלטר ואלי יאני שהפרו משמעת באותו משחק וכבר נקנסו ע"י שוייצר.

ראובן כהן יאמן את הפועל ר"ג

מאת מאיר ריפמן

ראובן כהן, שכשחקן הצעיד את הפועל ר"ג לאליפות (1964), הוזעק ליטול את שרביט האימון של הקבוצה, כדי להצילה מירידה לליגה א'.

בישיבת הנהלת הקבוצה הוחלט אמש להעדיף את ראובן כהן על פני יצחק שום, כיוון שלכהן זיקה למועדון, והוא מכיר את מרבית השחקנים, מהתקופה שבה עבד במחלקת הנוער. כהן משמש כיום כמאמן אחראי על מחלקת הנוער של בני־יהודה והוא זקוק עדיין לשחרור ממנה. למאמן הנוכחי, עמיר קופלר, יוצע לעבוד לצד כהן.

הפועל ת"א: הנפילה הגדולה

מה קרה לקבוצה שהוליכה לפני חודש ומוצה את הטבלה ביתרון 5 נק'? ניתוח המצב, בעזרת המאמן והשחקנים, מצביע על תמונה מורכבת: בעיות של חוסר בטחון, העדר מנהיגות, עסקות רכש וממכר לקויות, חילופי תפקידים מוטעים וכמובן ירידה חדה בעקומת היכולת של (בעיקר) השוער וחוליית החוד

מאת מאיר ריפמן

...מנגו בכפר־סבא. חיים מסיקה (מימין) בריקוד נצחון (2-1) מול יהודה עמר מהפועל ת"א. ● צילם: מיכאל וייס

במחזור ה־19, כאשר הפועל ת"א התבססה בראש הטבלה – הקדימה ב־5 נקודות (!) את מכבי חיפה – וכשבקופתה היו 40 נקודות ליגה, היה כבר אז מי ש„חשש" שהקבוצה תגיע בקצב הזה ל־60 נקודות! במקרה כזה ההוצאה הכספית על תשלום מענקים תהיה גדולה... מאותו יום (2.3.86) שהחשש הזה אף פורסם בכלי התקשורת, צברה הקבוצה רק עוד 3 נקודות! השבת היא צנחה למקום השלישי בטבלה.

המאמן דוד שוייצר, יושב ושוגה באשליות: אילו היה יכול היום לרכוש ולשחרר שחקנים. במקרה כזה הוא ודאי היה מחליף תריסר שחקנים (!!) ואת מירב תשומת הלב היה נותן לשוער וחלוצים. זו למעשה הבעייה של הקבוצה כיום.

בעונת האליפות האחרונה (80/1) בה אימן שוייצר, היו החלוצים דומיננטים: שבתאי לוי כבש 17 שערים וגיל לנדאו 7 שערים. העונה כבש כ"א שני שערים בלבד!

את מלאכת הבקעת השערים נטלה חוליית הקישור, שכבשה 27 שערים מתוך 39 שכבשה הקבוצה. החלוקה כמעט מאוזנת: אלי כהן (8), סיני (7), דאנו (7), עמר (5). וכאשר החולייה הזאת לא כבשה, הקבוצה לא זכתה לנצח. על רקע זה בלטו עוד הרבה יותר המחדלים, ואוזלת רגלי החלוצים, שהירבו להחמיץ כשיתרון הקבוצה במשחקים היה מוחלט.

לא בכדי אמר שוייצר: „עם חלוצים כאלה, גם אני יכול לשחק..." והחלוצים – שהבטחון לשחק ליד רחבת היריב אבד להם – ניסו להחזיר לעצמם את הבטחון בנסיונות לשחק בקישור ולבוא מאחור. שוייצר היה מודע לכך שהחלוצים היא נקודת תורפה קריטית בקבוצה. להגנתו הוא אומר כי נכשלו כל הנסיונות להביא חלוצים כמו רונן שפירא, ויקי פרץ או מיקי בן־שטרית. מהמצוי הוא בחר בשלום אביטן, שנפצע. אחרי תקופה ארוכה הגיע אביטן למסקנה שהחלים, ורצה לשחק. הוא השמיע דברי ביקורת, השחקנים והמאמן לא אהבו את זה ובדיעבד הם מודים היום: אביטן מזיק לקבוצה יותר מאשר הוא מועיל.

באשר לשוער: לשוייצר באמר שיש לשחרר את אריה בלדנו אחרי ששירת את הקבוצה שנים רבות. הוחלט להביא את אחד משני שוערי הנבחרת – אריה אלטר או אריה חביב. אלטר נבחר בזכות גילו הצעיר יותר (25). מזה זמן רב אלטר הוא המטרה לחיצי ביקורת של שוייצר, כמעט בכל אסיפת שחקנים. „אם היה לנו שוער, היינו אלופים" – אומרים בקבוצה. השחקנים אמרו: „אלטר רוצה שאנחנו נתאבד והוא מקבל גולים מצחיקים".

אלטר נפגע מהחיצים שנשלחים לעברו. לטענתו בשבת הוא עלה לשחק כשהוא חולה. באימונים הוא „מטריף" ומדרבן את השחקנים ומתאמן בצורה יסודית וקשה, אך בשבת הכל אחרת. בהנהלת הקבוצה דוחים את הביקורת שנמתחה על אלטר. „הוא לא הפסיד אף משחק בכוונה. אדרבא, הוא מתאמץ ונותן את הנשמה" – אמרו.

באשר לשחקני רכש: אם שגה שוייצר בכך שרכש את המגן יוסי קרמר ממכבי חיפה, הרי ששוייצר שגה עוד יותר בכך שנתן לקרמר ללכת. ראה הצלחתו במכבי ת"א... וגם על זה מצטער שוייצר. קל להבין את המאמן, לנוכח אכזבתו מהמגן גבי לסרי, שגם עליו מתח ביקורת באחת האסיפות.

התשובה לשאלה מה קרה להפועל ת"א נעוצה גם בדפי הסטטיסטיקה. המדובר באיוש ההרכב בפותח. כך עולה נתון מעניין ובעל משמעות: כאשר השיגה הפועל ת"א שש נצחונות רצופים (!) היה זה כאשר הקבוצה שיחקה בהרכב קבוע של עשרה שחקנים לפחות – עם הקישור המעובה שהוזכר לעיל.

כאשר הורחק לסרי, הוחלף יעקב כהן, הורחקו משה סיני, אלי כהן ויוסי דאנו, ביצע שוייצר שינויים ואילתורים – שרק הזיקו. כשמדברים על נזק, זה המקום להתייחס ל„בעל הבית" של הקבוצה – משה סיני. הרחקתו מ־3 משחקים הסבה נזק עצום להפועל ת"א ובעיקר לו. כשהקבוצה צלעה חיכו כולם לשובו של סיני ה„מושיע". משחזר סיני התברר שזה לא אותו סיני של לפני ההרחקה. אבד לו כושר המשחק וגם כושר המנהיגות.

ידידים צעירים שהופקדו לצר את צעדיו (כמו אלון ירוחם, ניר קלינגר, אמיר כהן ואופיר ברקאי), לאחר שחזר מהרחקתו, הצליחו. לא בכדי השמיע שוייצר באסיפת ביקורת גם כלפי סיני. „לא יכול להיות שכל ילד שישימו עליך, ישתק אותך ואתה תתעצבן ולא תהיה במשחק", אמר שוייצר לסיני, שקלט את המסר. הדבר בא לידי ביטוי בשבת האחרונה.

אף על פי כן, ולמרות הכל, מנסים בהפועל ת"א לאמץ את מילות ההמנון: עוד לא אבדה תקוותנו.

קרמר: אם המשחק נגד מכבי חיפה יקבע למכבי ת"א – ארצה לנצח

מאת אלכס פרלסמן

היום זו אפשרות תיאורטית בלבד. אך לא מן הנמנע כי היא תקרום עור וגידים בעוד ארבעה שבועות. מכבי חיפה תארח את מכבי ת"א, בהתמודדות שאפשר ותהיה לה השפעה מכרעת על גורל כתר האליפות. יוסי קרמר יאייש את עמדת המגן הימני בקבוצה התל־אביבית. לאחר שזכה בשתי אליפויות רצופות עם מכבי חיפה, בשנתיים האחרונות, הוא ינסה לגזול מחבריו בחיפה את האפשרות לתואר שלישי ברציפות.

יוסי מתגורר בשכונת קרית־אליעזר בעיר הכרמל, מרחק 5 דקות מאיצטדיון הכדורגל של חיפה. 17 שנה, מאז היה בן 11, הוא אייש את מדי הירוקים. בין היתר היה קפטן חיפה בעונה בה העפילה לליגה הלאומית, ב־1980/81. בעונה שעברה התגלגל בין ספסל המחליפים להרכב, ומצב זה לא נשא חן בעיניו. השנה עבר לפרק זמן קצר להפועל ת"א, ומשם למכבי ת"א. עושה רושם כי כאן השתקע. מצא לעצמו בית חדש.

● יוסי קרמר

„היתה לי הפתעה לטובה במכבי ת"א. הגעתי אליה עם המון חששות, בעיקר מהבחינה החברתית. אבל כבר באימון הראשון בירכו אותי כולם. היה לי קליק עם החבר'ה מההתחלה".

„חבלי ההתאקלמות המקצועיים היו קשים מעט יותר. „לקח לי חדש להתרגל לצורת המשחק של חברי לקבוצה. אבל משבת לשבת יש בינינו יותר ויותר התאמה, ולכך תורמת התייצבות ההרכב".

על מכבי ת"א של היום הוא אומר: „אנו קוטפים את הפירות של התקופה הקשה, בה שיחקנו גרוע ולא ניצחנו. הביטחון שלנו עולה משבת לשבת, ונראה לי שהוא יגיע לשיאו בפיניש של החודש האחרון בליגה".

מהם ההבדלים המקצועיים בין מכבי ת"א של היום לבין מכבי חיפה של עונות האליפות? יוסי: „לחיפה היו שלושה חלוצים שלקחו כמעט הכל על הכתפיים שלהם. לנו יש כיום רק שני חלוצים ותיקים ומנוסים. כאשר הילד הכשרוני סנדורי, שעלה לאחרונה מהנוער, יהיה מנוסה יותר וחזק יותר – מכבי ת"א תהיה דורסנית כמו מכבי חיפה".

לפתע נזכר קרמר בדבר נוסף: „בחיפה ראו אותנו מידי שבת בה שיחקנו בבית כ־8000 אוהדים. את הקהל של מכבי ת"א עדיין לא הכרתי. זה מדכא לשחק לעיני 500 איש באיצטדיון רמת־גן. אבל החבר'ה הבטיחו לי שההצלחות שלנו ישנו את התמונה".

ובחזרה לעתיד, למחזור ה־29. „כמובן שארצה שמכבי ת"א תנצח את מכבי חיפה אם זה יהיה משחק קובע בשבילה. את השבוע שיקדם למשחק לא אעשה בחיפה. אעדיף להביא את אשתי ציפי וילדי שירן (6) ודורין (בת שנה) לתל־אביב, כדי שלא אהיה בלחצים. את חברי הטובים, ממן ואלי כהן, אפגוש רק לאחר המשחק".

וייס נתן – ר"ג לקחה

יש גמר־יד 5: ר"ג גברה על ראשל"צ 16–17 ברביעי

מאת ברוריה ביגמן

דמותו של נתן וייס, שוערה הוותיק של הפועל ר"ג (33) תעבור בימים הקרובים כצל לנגד עיניהם של כדורידני האלופה מכבי ראשל"צ. השוער עתיר הניסיון נעל את שערו והיה אמש ה„אשם" העיקרי בנצחונה המזהיר של הפועל ר"ג 17–16 (11–9) בגמר־יד הרביעי. הקבוצה השאפתנית מר"ג, המשחקת את הכדוריד האטראקטיבי ביותר, גררה איפוא את ראשל"צ למשחק חמישי, שבו תיקבע האלופה.

גם ללא זיו קושניר המורחק הוכיחה שוב ר"ג שהיא מהווה תלכיד קבוצתי נפלא, שאינו נבהל משמות כמו אלה המאיישים את הרכב האלופה. האמונה ביכולת העצמית, רוח ההקרבה בכל פינה במגרש ובכל מצב, אפילו הקשה והמביך ביותר, מהווים מתכון טוב להצלחה.

אמיר גרא, שאול אריאלי, יורם זלינגר ורז סומך עשו מהומות בהגנתה המוכנה של ראשל"צ ששחקניה נראו קפואים משהו במגרש, ודומה כי כושר משחקם הלקוי נובע בעיקר משובע ועייפות החומר (הוליכו רק פעם אחת אמש 1), מול הרעבנות והשאפתנות הרמת־גנית המחפות על חולשות אחרות.

היוזמה היתה בידי הרמת־גנים כמעט בכל המשחק. יתרונם אף הגיע לשלושה שערים (13–10 דקה 42). מאמצי ראשל"צ להשיג בסיום שיוויון, שהיה מכתירם כאלופים, עלו בתוהו בגלל היכולת המדהימה של השוער וייס ש„שיגע" את ראשון.

שערים לר"ג: אריאלי וגרא 5 כ"א, זלינגר 4, סומך 2, ספרן 1. לראשל"צ: דרוקר ויוסיפוביץ' 4 כ"א, בשן, צרפתי ומובשוביץ 2 כ"א, פופקו וכבעו 1 כ"א.

שופטים: זבצקי ונוטמן, 500 צופים בת"א.

גיבור נצחון ר"ג, נתן וייס (שני מימין) מחבק את אמיר גרא ומסתיר בידו את המאמן יוסי קלוג'ני. משמאל יורם זלינגר. ● צילם: עדי אבישי

מאמן בית"ר ירושלים דרור קשטן, כבר ממתין למחזורי הסיום:

„משחקי קבוצות הצמרת בסיום, יביאו אולי אליפות לבית"ר י־ם"

מאת אלכס פרלסמן

כאשר מאמן בית"ר ירושלים, דרור קשטן, נדרש לנתח את תמונת הסיכויים במאבק על כתר האליפות, הוא מביט בכיליון עיניים לעבר שני מחזורי הנעילה של העונה. שלוש הקבוצות המובילות בעת את הטבלה הלאומית, והמקדימות את קבוצתו שבמקום הרביעי – יתעמתו בינן לבין עצמן. לאחת מהן, מכבי חיפה שבפיסגה, נכונו מאבקים מול מכבי תל־אביב (במחזור ה־29) ומול הפועל תל־אביב. והיה אם חיפה תנוצח באחד משני המשחקים, ואילו זו שתגבר עליה תמעד קודם לכן, אפשר וקשטן יוכל לחגוג את האליפות הראשונה של בית"ר ירושלים מזה אלפיים שנה...

„לבית"ר ירושלים יש משחקים הרבה יותר נוחים מאשר לשלוש הקבוצות האחרות המתמודדות על תואר האליפות. נתמודד נגד קבוצות מרכז הטבלה, בני־יהודה, הפועל כפר־סבא ומכבי פתח־תקוה, וכן נגד הפועל חיפה ומכבי שעריים שבתחתית. אמנם צפויים לנו שלושה משחקי חוץ, אבל קבוצה שמבקשת לזכות בתואר חייבת לנצח גם מחוץ לביתה. לדעתי תזכה באליפות הקבוצה שתשיג 5 נצחונות רצופים – ואולי תהיה זו בית"ר ירושלים".

● דרור קשטן

שתי השבתות האחרונות הוסיפו מטען עצום לביטחון העצמי של קשטן וחניכיו. „אחרי הפסד הבית למכבי ת"א, במחזור ה־23, היתה תחושה כאילו הכל אבוד. אבל מצד שני, לאחר שלכרתי את השחקנים, ידעתי כי הם אינם „לחורים", האמנתי בלב שלא נפסיד גם נגד הפועל ת"א. הניצחון עליה, ובמיוחד המחצית השניה המצויינת, הפיחו המון עניין בקבוצה".

קשטן הינו מהמאמנים המתרחקים מתחזיות כמפני אש. בחשבון הנפש שהוא יערוך בסיום העונה, הוא יסתכל בגאווה על יכולתה של בית"ר ירושלים להתגבר על מכת פציעה, שדומה כי לא היתה כמותה העונה בקבוצה אחרת. החל מהשוערים יוסי מזרחי ואורי מלכה, שעד היום רחוקים מלהיות בקו הבריאות; דרך חנן אזולאי הפגוע בברכה; דוד אזולאי שהחמיץ משחקים אחדים בגלל פציעה, אודי אסס; ובכמובן – אלי אוחנה ואורי מלכילאן. כולם סחבו משהו.

„אם להיות כל הפגיעות שפגעו, ואולם להיות במשך כל העונה בחלק העליון של הטבלה, זה סימן שבית"ר ירושלים היא קבוצה עם אופי" – הוא מסכם.

אלעד ירד להיות מגן

מאת אלכס פרלסמן

בעת האחרונה החלו מומחי הכדורגל לדבר בו נכבדות, באלעד קורן. הרבה לפני שכבש השבת את שערה של הפועל ירושלים, היו אנשי מקצוע שלחשו מפה לאוזן כי הנה קם למכבי נתניה מגן שמאלי שיוכל, אולי, להשכיח בקרוב את היתור על דוד פיזנטי. בשבת הקרובה יחגוג קורן את השלמת סיבוב הבכורה שלו בליגה הלאומית. אבל על כר הדשא הוא מותיר רושם כשופע בטחון, כמי שאחריו עשרות משחקים בבוגרים. רק בעוד חודשיים ימלאו לו 18 אביבים.

את צעדיו הראשונים על כר הדשא עשה במועדון מכבי מכסיקו. אביו, חיים ז"ל, היה בשליחות מטעם הסוכנות היהודית. משפחת קורן שבה לנתניה לפני 7 שנים – ואלעד הצטרף למכבי נתניה. „עד לפני שלוש שנים שיחקתי כקיצוני או כרץ תוקף. הייתי מבשל שערים. שבת אחת היה חסר מגן שמאלי לקבוצת הנערים, הצלחתי בתפקיד, ומאז לא עזבתי אותו".

● אלעד קורן

בשליש הראשונה של העונה שיחק תלמיד התיכון האכסטרני „בעורים" בקבוצת הנוער של האגודה. „האביק זלצר ראה אותי כמשחקה של נבחרת הנוער נגד צרפת, בטורניר החורף, כשניצחנו 1–5. הוא צירף אותי לבוגרים, ואחרי שני אימונים שיחקתי בליגה".

בעתיד, הוא יגיח לעזרת ההתקפה בתדירות גבוהה פי כמה מכפי שהוא מגיח היום. אופיו ההתקפי יבוא לידי ביטוי מוחץ יותר כשיתאקלם, בצוותא עם חבריו הצעירים, בין ותיקי הקבוצה. חלום פרטי – להגיע לנבחרת הלאומית. אולי גם לחקות את מגן אברטון ונבחרת אנגליה, גארי סטיבנס. אבל זה שייך כבר לעתיד הרחוק יותר.

גביע החלב התקבל לאוקספורד

בהופעת בכורה בוומבלי עשתה אוקספורד לקווינס פארק ריינג'רס „אוניברסיטה" בגמר, 0–3

מאת י. פינקלסטון
סופר „מעריב" בלונדון

אוקספורד יונייטד, הנלחמת על חייה בליגה הראשונה באנגליה, אליה היא העפילה העונה לראשונה בתולדותיה בתום זינוק מפליא ובמעט רצוף מן הליגה הרביעית, התכחשה אתמול למעמדה ולכל התחזיות המוקדמות חכתה בגביע החלב (הליגה) האנגלי כשגברה על קווינס פארק ריינג'רס הלונדונית 0–3 לעיני 100 אלף צופים בוומבלי.

אוקספורד עשתה את הופעת הבכורה שלה אי־פעם בוומבלי בקול ענות גבורה. היא שיחקה כדורגל חופשי, משוחרר וסכבי – שהיה הסמל המסורתי שלה בסיפוס המהיר לחבורת העילית שבמסגרתו היא קטלה בשנים האחרונות בגביע ענקים כאברטון, מנצ'סטר יונייטד, ארסנל, ניוקאסל ולידס – ולא הותירה לק.פ.ר, שהיתה זו לה אולי ההופעה הגרועה ביותר העונה, כל סיכוי.

עד לדקה ה־40 התנהל כדורגל גמר אפור ומשעמם במרכז המגרש, עם יתרון קל לאוקספורד. אז הוזלו הנהוכים בכיבושים, שכולם היו מלאכת מחשבת. השער הראשון נכבש בידי טרבור הבאורד המצויין (לשעבר סאותהמפטון) שחלף על פני מגן במבצע אישי מבריק וירה כדור בין השוער והקורה הקרובה. 7 דקות מפתיחת המחצית השניה שיתפו הבאורד והאוסטן (לשעבר פולהאם) פעולה במסירות אורך ורוחב כאשר האחרון מכביע את בארון. אוקספורד התמיצה עוד מספר הזדמנויות פז אבל 7 דקות מהסיום היא השלימה את התגיגה במהלך קבוצתי מרהיב שהסתיים בשער של ג'רמי צ'ארלס.

ג'ים סמית, המנהל שהעלה את אוקספורד לגדולתה, עבר בתחילת העונה ל.ק.פ.ר ואתמול הוא היה הדמות האומללה ביותר במגרש. אך בסיום הוא הודה בתולשת חניכיו וטען כי כמה מהם לא יכלו לעמוד במתח של המעמד המיוחד. מנהל אוקספורד, מוריס אוואנס, קרן מאושר – וכמוהו מנכ"ל המועדון, איל ההון והעתונות היהודי רוברט מאקסוול, שרכש את אוקספורד לפני כשנתיים והציל את המועדון מהתמוטטות.

● בסקוטלנד: הארטס התקרבה לתואר לאחר 1–1 עם אברדין. להארטס 48 נק' לפני דאנדי יונייטד 45 – 2 מחזורים לסיום.

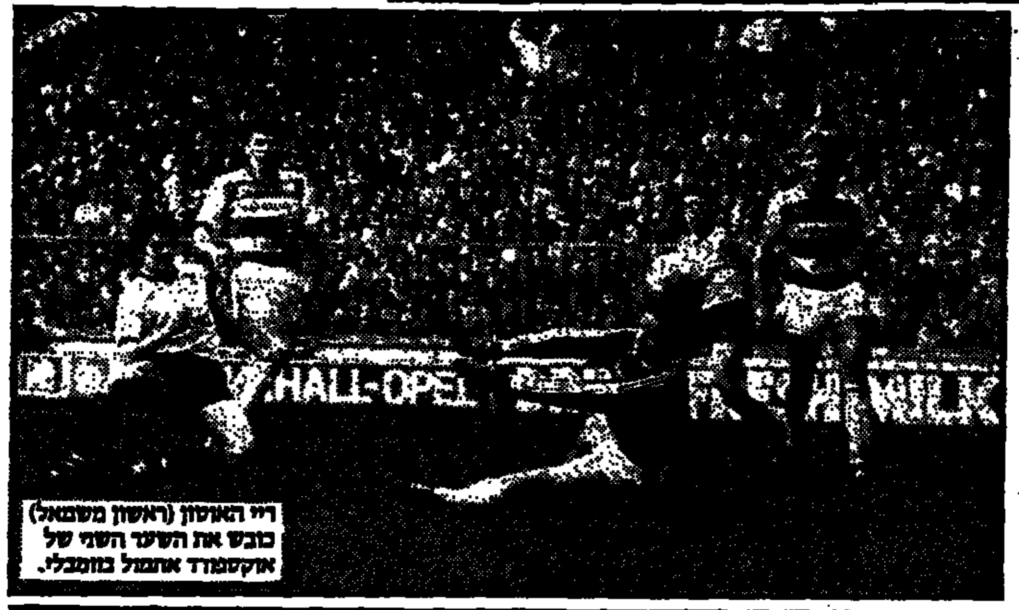

ריי האוסטן (ראשון משמאל) כובש את השער השני של אוקספורד אתמול בוומבלי.

רומא שלחה יד בכתרה

נוצחה בבית 3–2 בידי האחרונה והיורדת לליגה השניה, לצ'ה, ואיפשרה ליובנטוס (1–0 מול מילאן) לפתוח פער 2 נק' מחזור מהסיום ● אנדרלכט ובריז' ייפגשו לדו־קרב פרטי על התואר הבלגי ● פורטו אלופת פורטוגל

שבוע אחד בלבד לאחר שהעפילה לראש הטבלה והראתה סימנים ברורים של אלופה בפוטנציה, ביצעה אתמול רומא האיטלקית „מעשה התאבדות" והעניקה בכל הבראה את התואר, על טס של כסף, ליובנטוס. ה„הארקירי" של רומא: הפסד ביתי לאחרונה בטבלה, לצ'ה, שכבר ירדה לליגה השניה, 2–3, בעוד יובה מנצחת בטורינו את מילאן 1–0. עתה, כשנותר משחק אחד בלבד, מובילה יובנטוס בראש בהפרש 2 נק' וזקוקה לתיקו בלבד כדי להבטיח את הכתר.

רומא דווקא פתחה בסערה: 0–1 בדקה ה־7 מרגלי גרציאני. אבל לצ'ה, ששיחקה ללא מתח, הישוותה בדקה ה־34 מרגלי דה קיארה והדהימה את המקומיים 6 דקות מאוחר יותר בשער יתרון בבעיטת 11 מרגלי הרכש הארגנטיני בארבאס. דקות ספורות מפתיחת המחצית השניה היה ההלם הרומאי מושלם: 1–3 ללצ'ה משער של ארגנטיני אחר, פאסקולי. פרוצו הצליח לצמק בדקה ה־81 (שערו ה־19 העונה) אבל רומא עזבה את כר הדשא בדמעות.

שער הנצחון המכריע של יובה נגד מילאן הושג במחצית השניה בידי הדני מיכאל לאודרופ. דני אחר, פרבן אלקייר, כבש צמד במדי האלופה היוצאת, ורונה, שניצחה את פיזה 3–0 ומלטה מחרב הירידה.

שאר התוצאות: אינטר – קומו 2–3 (שלושער לאלטובלי), אטלנטה – טורינו 2–2, אווליני – בארי 0–1, נאפולי – סמפדוריה 0–3, פיורנטינה – אודינזה 0–1. הצמרת (מחזור 29): יובנטוס – 43, רומא – 41, נאפולי – 37.

● הולנד: האלופה איאקס גברה על וואנלו 4–1 וצימקה את הפער בפסגה ל־6 נקודות, לאחר שהמובילה איינדהובן סיימה בתיקו 1–1 עם ספרטה רוטרדם. לאיאקס ופיינורד (שגברה על אוטרכט 2–0) 2 משחקים חסרים, 5 מחזורים לסיום. הצמרת: איינדהובן 51, איאקס 45, פיינורד 41.

● בלגיה: האלופה אנדרלכט וס.צ. בריז' ייאבקו ביניהן על התואר בשני מפגשים מיוחדים משום שהן סיימו את העונה במספר נקודות זהה (52 מ־34 משחקים) ובבלגיה הפרש השערים אינו רלוונטי. אתמול הביסה אנדרלכט את שרלרואה 5–0 ובריז' מיגרה את ברכם 4–0.

● פורטוגל: פורטו זכתה זו השנה השניה ברציפות באליפות לאחר שניצחה אתמול במחזור האחרון את קוביליה 4–2, בעוד הרודלקת בעקבותיה, בנפיקה, נוצחה ע"י בואויסטה 0–1. לפורטו 49 נקודות, לבנפיקה 47.

סאטורן נוצחה – קליין מהרהר

מאת זיגמונד שפיגלר, גרמניה

סאטורן קלן, קבוצת הכדורסל הגרמנית המודרכת בידי רלף קליין, נוצחה אתמול במשחק הגמר־סל הראשון ע"י לברקוזן 74–87. המשחק התנהל בשליטת לבריקוזן שהובילה במחצית 35–49.

רלף קליין אמר לי אתמול כי עדיין לא חתם חוזה אימון בגרמניה לעונה הבאה. הוא סיפר כי אם יקבל על עצמו את אימון נבחרת גרמניה בלבד, הוא ישוב לישראל, ידריך במכון וינגייט (שם הוא כבר מופיע רשמית ברשימת סגל המורים לעונה הקרובה) ויסע לגרמניה לפי הצורך. נודע כי התאחדות הכדורסל הגרמנית לא מוכנה כי קליין יאמן מועדון בליגה בנוסף למשרה הלאומית. כמו כן מבקשים הגרמנים כי קליין יחתום על חוזה ל־4 שנים, בעוד המאמן הישראלי מעוניין בשנה אחת.

הלייקרס ואטלנטה פתחו הפלייאוף בשני ניצחונות

[illegible]

קרני סיים 75 במרתון לונדון

יאנה קרני, הישראלי בעל ההישג הטוב ביותר בריצת המרתון, זכה אתמול „אתג"צ" בהישג בין־לאומי נאה, כאשר סיים במקום ה־75 את מרתון לונדון. למירוץ התייצבו כ־23,000 רצים, ומאות בסביבות הקילומטר ה־30 עקב מכת אוויר סוער. קרני סיים בזמן של 2:22.36 שעות.

במירוץ ניצח היפאני טושיקו סאקו, 2:10.02 שעות, לפני האנגלי היו ג'ון, 2:11.42 ש'. בין הנשים גסלה את הבכורה הנורווגית המפורסמת גרטה וייץ, בשיא אישי – 2:24.55 שעות.

קושניר הורחק משני משחקים

זיו קושניר, הכדורידן הבין־לאומי של הפועל ר"ג, הורחק אתמול ע"י ועדת המשמעת של איגוד הכדוריד משני משחקים. הוא הועמד לדין משמעתי אחרי ששילח אגרוף בפניו של מיקו צרפתי, כדורידן מכבי ראשל"צ במשחק הראשון בגמר־ריד. אמש כבר סיים קושניר את עונש ההרחקה, לאחר שעקב מן היציע אחרי קבוצתו בשני משחקים עם מכבי ראשל"צ.

● 4 אלופי רכיבה אמריקנים על אופני בי.אמ.אקס וגלישה על סקייטבורד באים השבוע לישראל להופעות באוהל הקרקס בלונה־פארק בת"א (24 באפריל עד 1 במאי). הארבעה הם דינו דלוקה וקנט אבאנט, להטוטני „פריסטייל" באופניים, ורוב וייר וצ'אק טריס בסקייטבורד.

הולמס נוצח בידי ספינקס ואמר לשופטים שינשקו לו ב...

מייקל ספינקס, 29, המחזיק בכתר, שם אתמול בלאס־וגאס קץ לתקוות שטווה האלוף הקודם לארי הולמס, 36, לחזור ולהיות אלוף עולם באיגרוף במשקל כבד. ספינקס ניצח את הולמס בנקודות בתום 15 סיבובים, אחר שהתאוששו מפתיחה כושלת. אבל בשני הסיבובים האחרונים היה ספינקס קרוב מאד „לחסל" את הולמס בנוקאאוט. הולמס הגיב מיד אחר הקרב, הקשה ביותר בקריירה של שניהם, לבית חולים בשל שבר באגודל.

„אני אומר עתה לשופטים שהם יכולים לנשק לי במקום שבו השמש אינה זורחת לעולם, וזהו התגית הגדול השחור שלי", אמר הולמס.

ארל חייב להפועל 255 ד'...

מאת ברוריה ביגמן

סיכום סופי בדבר גובה החוב הכספי של הפועל ת"א לארל וויליאמס לא הושג גם אתמול, מאחר שהמסמכים הקשורים בחוזה לא הגיעו ממבקר ההסתדרות לידי ראשי מועצת הפועלים. וויליאמס אינו מבין מדוע מחייבת אותו הפועל ב־255 דולר, כחוב שלו לאגודה על כרטיסי כניסה למשחקיה הביתיים של הפועל ת"א.

● משה וייסקרנץ המועמד לאמן בעונה הקרובה את הפועל ת"א, נפגש אתמול לשיחת עבודה עם ראשי האגודה. בהנהלת הפועל ת"א ישתלב רני קורן, בעל חברה להשקעות, גיסו של שר האוצר הגדש משה ניסים. קורן יעמוד בראש אגודת הידידים.

● נבחרת ישראל, העושה בהכנות לאליפות אירופה דרג ב' במאי בבלגיה, תקיים היום אימון אחרון לפני יציאתה מחר לגרמניה.

● במשחק הראשון בגמר של לנדער: מכבי ת"א – מכבי חיפה 66–57 (27–22). כהן 16, בן־דוד 14 הירבו לקלוע לת"א.

● ביימי קרנורס בן ה־33 זכה בטורניר הראווה המרובע בטוקיו. כשהכניע תוך 66 דקות את השוודי בן ה־21, מאטס וילאנדר 6–4, 6–0.

ליפקוביץ': ציון מעולה!

בית"ר ירושלים – מכבי יפו. שופט: חיים ליפקוביץ'. קווים: גרטגרין ובתר.

השופט הצעיר חיים ליפקוביץ', שהועבר לסגל הלאומי רק לפני שנתיים, הוכיח במשחק זה שמקומו בין השופטים בצמרת הלאומית אינו מקרי.

שיפוט כה מושלם טרם ראיתי העונה בליגה הלאומית, ויסלחו לי כל שופטי הצמרת שכבודם במקומם מונח. ליפקוביץ' הציג כושר גופני בלתי רגיל. בריצות לאחור, למשל, הוא הציג מהירות גדולה יותר מאשר שופטים אחרים בריצות קדימה... „רגלי האיילה" הריצו אותו תמיד קרוב לאירוע. כך למשל תפס לבדו גבולים מסובכים, כאשר התייצב תמיד בקו אחד עם שחקן כגבול, או כשהיה כליבר קרוב אליו, שהספיק לשים עליו את ידו...

תכונות חיוביות נוספות: שקט, אך בעת הצורך תקיף ומשכנע. נותן לשחק וכמעט שלא מורגש במגרש. היה מקרה שבמשך שבע דקות לא הפעיל את משרוקיתו. [illegible] סי, שרק־שופטים תזזיתיים ובעלי פסיון מתגלים לבך.

בשני מקרים במחצית הראשונה בעת ביצוע עבירות שנראו מעט חמורות, לא הסתפק בשריקה להפסקת המשחק וקביעת העונש, אלא גם העיר לשחקן העבריין, מבלי להשתמש בכרטיסים הצהוב. וראה זה פלא: שחקנים אלה נרגעו מיד.

ברצוני להעיר לאנשי הספסל של מכבי יפו: בדקה ה־74 בעט דגמי בנזקה, והכדור פגע בקורה, ומשם ניתז החוצה, וירד על הרשא לפחות מטר אחד מקו השער. הקורה העליונה נמצאת בדיוק במקביל עם קו השער. ידוע שכדור שאינו עובר בשלמותו את קו השער אינו נחשב לשער. הכדור שנבעט לקורה העליונה זוכה לאותו קריטריון. השאלה שמתעוררת כאן: להיכן ירד הכדור מהקורה, פנימה או החוצה. התשובה במקרה ספציפי זה ברורה. השופט לא הגיב – ובצדק.

הקוונים עזרו לשופט, אך עמידתו של הקוון, גרטגרין איננה נכונה. הוא עומד מרחק רב מאחורי המגינים.

חיים ליפקוביץ', ששבר את המחסום, זכאי לציון הגבוה ביותר שניתן על ידי העונה: 10!

מערכת מעריב

התנועה למען ארץ ישראל טובה

א.מ.י. – אגודת אמני ישראל
בשיתוף המועצה הציונית בישראל

נתיבי אויר לישראל

תודה והוקרה רבה

■ לאמנים: חוה אלברשטיין, יורם בוקר ולהקתו, דודו זכאי, יורם טהר־לב, אסתי כץ, חיים משה ותזמורתו, להקת הנח"ל, זמרי „מסה אשר" וטוביה צפיר.
■ למנחי הערב: גילה אלמגור ואילי גורליצקי.
■ לבמאי: יעקב מורג.
■ למפיק: ישראל אריאלי.
■ למנהל המוזיקלי: אודי קריב.
■ לטכנאים: רוברט גבה, זיו הרמן, מגלו.
■ למחבר דברי הקישור: מוקי צור.
■ למעמרן: מוקי לוי.
■ להסעדה והגברה: קולים ובנייה – חיפה.
■ לברית התנועה הקיבוצית והמועצה האזורית עמק הירדן.
■ ולכל חברי דגניה א'.

על רוח ההתנדבות שגילו בערב ההוקרה לתנועה הקיבוצית ולדגניה א'. מסירותם הרבה של כל העושים במלאכה בהתנדבות תרמה להצלחת הערב.

מרכז התנועה למען ארץ ישראל טובה
ת.ד. 7300 – חיפה

מועדון מטיילי מעריב

משרד החינוך והתרבות – המחלקה לחינוך מבוגרים

„שרשים" מרכז ללימודים יהודיים

בחול־המועד פסח – שני ימי עיון בנושא:

לאומיות ואנושיות בתפישת הרב קוק

מרצים ומשתתפים: פרופ' יוסף דן, ד"ר מרדכי פכטר, ד"ר בנימין איש־שלום, הרב יואל ברנון, ד"ר נחום אריאלי, מר אברהם צביון, מר יוסף אביגור, ד"ר אביעזר רביצקי.

ימי־העיון יתקיימו בימים א'–ב' (27–28 באפריל) בתל־אביב – לא כולל לינה! □ הזמנת כרטיסים: „מועדון מטיילי מעריב", מערכת „מעריב", קרליבך 2, ת"א (טל. 439207); „שרשים" (טל. 02-639634).

הערב וכל חופשת הפסח
בקולנוע „דרייב־אין" בשעה 6.30
לראשונה בישראל

מופע נינג'ה אמיתי

8 לוחמי נינג'ה בוגרי בית הספר לנינג'יצו היחידי בעולם
★ קרבות נינג'יצו ★ תצוגת כלי נשק ★
★ הדגמות מלוות בהסברים ★

לאחר המופע ב־7.15, 9.30 – הסרט
„פירמידת הפחד"

בואו להיפגש עם הזמרת

ריטה

היום, יום שני, 21.4.86
בשעה 4.00 אחה"צ
בקניון ברמת־גן,
בחנות התקליטים
„מיוזיק קניון"

* כל הקונה תקליט או קסטה יקבל חתימה אישית מהזמרת.

שרות אשדוד
חוק התכנון והבניה התשכ"ה–1965
מרחב תכנון מקומי אשדוד

הודעה בדבר הפקדת שינוי תבנית מיתאר מקומית

[illegible]

הועדה המקומית לבנין ותכנון עיר בני־ברק

הודעה עפ"י סעיף 149 לחוק התכנון והבניה תשכ"ה–1965

[illegible]

לוח מעריב – מציג שיטה חסרת תקדים:

במחיר של מודעה אחת פרסם – עד שתמכור!

אנחנו נפרסם עד שתמצא את הקונה הנכון – במחיר הנכון!

לך על בטוח!
בלוח מעריב – המודעה שלך תפורסם ב„מעריב" ללא תשלום נוסף, אפילו חודש ימים, עד שתמכור. ללא הגבלה בתאריך...

לך על בטוח! לוח מעריב –
חידוש מהפכני במודעות לוח!

03-439439

לך על בטוח. פרסם בלוח מעריב.

לוח מעריב
בשיתוף עם THE JERUSALEM POST
לך על בטוח!

מינהל מקרקעי ישראל

מינהל מקרקעי ישראל – מחוז ירושלים

מכרז להחכרת מגרש לבנית בית גמלאים בשכונת גילה – בירושלים

מכרז מס.ים/13/86/86.

מינהל מקרקעי ישראל מבקש הצעות לחתימת על חוזה פיתוח בגין קרקע שפרטיו בעת פרסום המכרז הן כדלהלן:

תב"ע מספר	מגרש מספר	שטח במ"ר בערך	סה"כ שטח לשירי ב־10 קומות מקסימום*	מחיר מינימום נדרש בש"ח (לא כולל מע"מ)	גובה פקדון בש"ח
4115 (תש"צ 5/28/3)	42 (606)	1,500	3,00+ 1,000 מ"ר שרותים נלווים**	435,930	15,000

* זכויות הניה במגרשים.
** כמקרר אוכל, קפטריה, ספריה וכו'.
פרטים, דוגמאות הסכמים וטופסי הצעה ניתן לקבל במשרדים המחוז בירושלים רחוב בן יהודה 34 קומה 12 טל. 224121 בימים ובשעות העבודה המקובלים.
המועד האחרון להגשת הצעות למכרזים הוא 22.5.86 שעה 12.00. הצעה שלא תימצא בתיבת המכרזים ביום ובשעה האמורים מסיבה כלשהיא – לא תדון.
אין מינהל מקרקעי ישראל מתחייב לקבל את ההצעה הגבוהה ביותר או הצעה כלשהיא.

מינהל מקרקעי ישראל – מחוז ירושלים

מכרז להחכרת מגרש 180 יחד – בקרית גת

מכרז מס.ים/14/86

מינהל מקרקעי ישראל מבקש הצעות לחתימת על חוזה פיתוח בגין קרקע שפרטיו בעת פרסום המכרז הן כדלהלן:

תב"ע מספר	מגרש מספר	שטח במ"ר בערך	מחיר מינימום נדרש בש"ח (לא כולל מע"מ)	גובה פקדון בש"ח
1/108/03/9	45	11,550	522,260	20,000

פרטים דוגמאות הסכמים וטופסי הצעה, ניתן לקבל במשרדינו המחוז בירושלים, רחוב בן יהודה 34, קומה 12 טל. 224121, בימים ובשעות העבודה המקובלים.
המועד האחרון להגשת הצעות למכרזים הוא 22.5.86 שעה 12.00. הצעה שלא תמצא בתיבת המכרזים ביום ובשעה האמורים מסיבה כלשהיא – לא תדון.
אין מינהל מקרקעי ישראל מתחייב לקבל את ההצעה הגבוהה ביותר או הצעה כלשהיא.

מינהל מקרקעי ישראל – מחוז צפון

מכרז להחכרת מגרש לבנית סופרמרקט במעלות

מכרז מס' נצ/15/86

מינהל מקרקעי ישראל מבקש הצעות לחתימת על חוזה פיתוח בגין קרקע שפרטיו בעת פרסום המכרז הן כדלהלן:

גוש מספר	חלק מחלקה מספר	תב"ע מספר	שטח במ"ר בערך	שטח לבנוי במ"ר	*הוצאות פיתוח בש"ח (לא כולל מ.ע.מ)	מחיר מינימום נדרש בש"ח (לא כולל מע"מ)	סכום פקדון בש"ח
18384	80	2614	580	121	8,195	17,804	5,000

* צמוד למדד תשומות הבניה לחודש דצמבר 1985 כפי שפורסם ב־1/86 וישולם במשרד למשרד הבינוי והשיכון.
פרטים דוגמאות הסכמים וטופסי הצעה, ניתן לקבל במשרדינו המחוז בנצרת עילית, קרית הממשלה, בימים ובשעות העבודה המקובלים.
המועד האחרון להגשת הצעות למכרזים, הוא 20.5.86 שעה 12.00. הצעה שלא תימצא בתיבת המכרזים ביום ובשעה האמורים מסיבה כל שהוא – לא תדון.
אין מינהל מקרקעי ישראל מתחייב לקבל את ההצעה הגבוהה ביותר או הצעה כלשהיא.

מינהל מקרקעי ישראל – מחוז ירושלים

מכרז להחכרת מגרש לבנית 16 יחד בשכונת הר־נוף – ירושלים

מכרז מס. ים/16/86

מינהל מקרקעי ישראל מבקש הצעות לחתימת על חוזה פיתוח בגין קרקע שפרטיו בעת פרסום המכרז הן כדלהלן:

גוש מספר	חלק מחלקה מספר	מגרש מספר	שטח במ"ר בערך	סה"כ שטח לשירי ב־4 קומות	הוצאות פיתוח בש"ח (לא כולל מ.ע.מ)	מחיר מינימום נדרש בש"ח (לא כולל מע"מ)	סכום פקדון בש"ח
30272	16־6 30,35	418	1,248	1,880	143,990	194,661	10,000

פרטים דוגמאות הסכמים וטופסי הצעה ניתן לקבל במשרדינו המחוז בירושלים רחוב בן יהודה 34 קומה 12 טל. 224121 בימים ובשעות העבודה המקובלים.
המועד האחרון להגשת הצעות למכרזים הוא 22.5.86 שעה 12.00. הצעה של שלא תימצא בתיבת המכרזים ביום ובשעה האמורים מסיבה כלשהיא – לא תדון.
אין מינהל מקרקעי ישראל מתחייב לקבל את ההצעה הגבוהה ביותר או הצעה כלשהיא.

מינהל מקרקעי ישראל מחוז חיפה | עיריית עכו | חברת שיכון ופיתוח לישראל בע"מ | משרד הבינוי והשיכון מחוז חיפה

בנה – ביתך" בשכ' צפון דבורה בעכו – שלב א'

במסגרת התכנית הנ"ל, מוצעים לציבור 37 מגרשים דו משפחתיים לבניה עצמית.
ההרשמה לתכנית תתקים במשרד עוזר ראש העיר, בבנין העיריה עכו.
ההרשמה תחל ביום שני 21.4.86 שעה 09.00 ותסתיים ביום רביעי 21.5.86 בשעה 12.00.
פרטים נוספים ופרוספקט מפורט ניתן לקבל בעיריית עכו.

תשומת לב לדוגמא: מחיר קרקע לשטח גודל של 481 מ"ר, המשולם למינהל בעת חתימת חוזה פיתוח הוא 12,713 ש"ח ($8,407) אינו כולל הוצאות פיתוח עבור פיתוח ואינו כולל מע"מ.

מינהל מקרקעי ישראל מחוז ירושלים | עדים, חברה לפיתוח עירוני בע"מ

"בניה עצמית" – במבשרת ציון – יתרת המגרשים

במסגרת תוכנית "בניה עצמית" שפורסמה בינואר 1986, נותרו 6 חצאי מגרשים דו־משפחתיים לבתי עם קיר משותף.
מגרשים אלה יוקצו לציבור לפי ערך קרקע, תנאי תשלום, תנאי אשראי, הוצאות פיתוח – מעודכנים. שאר התנאים כפי שפורסמו בפרוספקט וכפוף לשינויים המתחייבים מפרסום זה.
הקצאת המגרשים לציבור תחל ביום חמישי 1.5.86 שעה 10.00 לפי עקרון של "כל הקודם זוכה". בשעה הנקובה בתחילת ההרשמה תיערך הגרלה בין הנוכחים במקום.
בעת ההרשמה שתערך במשרד מינהל מקרקעי ישראל, מחוז ירושלים, רחוב בן יהודה 34 קומה 12 טל. 224121, בימים ובשעות העבודה המקובלים, יש להפקיד סך של 500 ש"ח בהמחאה בנקאית לפקודת מינהל מקרקעי ישראל, ואת כמקדמה על חשבון ערך הקרקע.
פרטים נוספים ניתן לקבל במינהל, בכתובת הנ"ל.
תוקף הודעה זו עד לגמר שווק המגרשים ולא יאוחר מ־15.7.86.

תשומת לב לדוגמא: מחיר קרקע לשטח של 385 מ"ר (חצי מגרש דו משפחתי) המשולם למינהל בעת חתימת חוזה פיתוח הוא 27,787 ש"ח ($18,813). המחיר אינו כולל הוצאות פיתוח.

מינהל מקרקעי ישראל מחוז ירושלים | עיריית אשדוד | החברה עירונית לפיתוח אשדוד בע"מ

"בניה עצמית" באשדוד – רובע ט"ז – יתרת המגרשים

במסגרת תוכנית "בניה עצמית" שפורסמה בספטמבר 1985 נותרו 24 מגרשים דו־משפחתיים ו־4 חצאי מגרשים דו משפחתיים, לבניה עם קיר משותף.
מגרשים אלה יוקצו לציבור לפי ערך קרקע, תנאי תשלום, תנאי אשראי והוצאות פיתוח – מעודכנים. שאר התנאים כפי שפורסמו בפרוספקט וכפוף לשינויים המתחייבים מפרסום זה.
הקצאת המגרשים לציבור תחל ביום חמישי 1.5.86 שעה 10.00 לפי העקרון של "כל הקודם זוכה". בשעה הנקובה בתחילת ההרשמה תיערך הגרלה בין הנוכחים במקום.
בעת ההרשמה שתערך במשרד החברה העירונית לפיתוח אשדוד בע"מ, בעיריית אשדוד, בימים ובשעות העבודה המקובלים, יש להפקיד סך 500 ש"ח בהמחאה בנקאית לפקודת מינהל מקרקעי ישראל, ואת כמקדמה על חשבון ערך הקרקע.
פרטים נוספים ניתן לקבל במשרד החברה, בכתובת הנ"ל.
תוקף זו עד לגמר שווק המגרשים ולא יאוחר מ־15.7.86.

תשומת לב לדוגמא: מחיר קרקע לשטח בגודל של 4510 מ"ר (חצי מגרש דו משפחתי) המשולם למינהל בעת חתימת חוזה פיתוח הוא 18,537 ש"ח ($12,551) המחיר אינו כולל מע"מ ואינו כולל הוצאות פיתוח.

מינהל מקרקעי ישראל – מחוז הדרום

הצעה למכירת דירות בבאר שבע

מינהל מקרקעי ישראל מבקש הצעות לחתימה על חוזה חכירה בגין הדירות המפורטות להלן שפרטיהן בעת פרסום המכרז הן כדלהלן:

1. דירה ברחוב המעפילים 5 – מכרז מס.בש/8/86

הדירה מהווה דירת מגורים בקומה ב' של בנין מגורים בן 3 קומות. שטח הדירה הוא כ־72 מ"ר ומכילה 3 חדרים שרותים והניה במצב סביר.
* מחיר מינימום נדרש (לא כולל מע"מ) 24,716 ש"ח.
גובה הפקדון הנדרש בש"ח – 5,000

2. דירה ברחוב סוקלוב 8/9 – מכרז מס.בש/9/86

הדירה מהווה דירת מגורים בקומה ה' של בנין מגורים בן 5 קומות. שטח הדירה הוא כ־94 מ"ר ומכילה 3 חדרים, 2 מרפסות, שרותים. הדירה במצב טוב ובאיזור דרושים הרבה תיקונים לקירות ולטריסים.
* מחיר מינימום נדרש (לא כולל מע"מ) 38,684 ש"ח.
גובה הפקדון הנדרש בש"ח – 6,000
פרטים נוספים וטופסי הצעה ניתן לקבל במשרדינו המחוז בבאר שבע, רחוב בן צבי (מעל אולמי יהלום), בימים ובשעות העבודה המקובלים.
המועד האחרון להגשת ההצעות למכרז הוא 7.5.86 שעה 12.00. הצעה שלא תימצא בתיבת המכרזים ביום ובשעה האמורים, מסיבה כלשהיא – לא תדון.
אין מינהל מקרקעי ישראל מתחייב לקבל את ההצעה הגבוהה ביותר או הצעה כלשהיא.
* ולא כפי שפורסם בטעות בשבוע שעבר.

מינהל מקרקעי ישראל – מחוז ירושלים

מכרז להחכרת מגרש לבניה מסחרית בשכונת שמשון – באשקלון

מכרז מס. ים/12/86

מינהל מקרקעי ישראל מבקש הצעות לחתימת על חוזה פיתוח בגין קרקע שפרטיו בעת פרסום המכרז הן כדלהלן:

תב"ע מספר*	מגרש מספר	שטח במ"ר בערך	מספר קומות	שטח בניה לשירי במ"ר	מחיר מינימום נדרש בש"ח (לא כולל מע"מ)	גובה פקדון
7/126/03/4	8	8,500	1	2,861	514,348	10,000

* על הזוכה לתאם את התכנון עם התכניות הקיימות להדור בניה והמתייחסות לתכנית שהוגשה ע"י חברת שיכון ופיתוח לישראל בע"מ.
פרטים, דוגמאות הסכמים, טופסי הצעה ניתן לקבל במשרדינו המחוז בירושלים, רחוב בן יהודה 34, קומה 12, טל. 224121, בימים ובשעות העבודה המקובלים.
המועד האחרון להגשת הצעות למכרזים הוא 22.5.86 שעה 12.00. הצעה שלא תימצא בתיבת המכרזים ביום ובשעה האמורים מסיבה כלשהיא – לא תדון.
אין מינהל מקרקעי ישראל מתחייב לקבל את ההצעה הגבוהה ביותר או הצעה כלשהיא.

התיאטרון הלאומי הבימה
מכונת האגוזים
הערב ב־17.00 ו־20.30
מחר 22.4
כנר תבריבורות
יום ה' 24.4
הבית ברחוב שינקין
הערב ב־20.30, • א' 27.4: 21.00
פיזור זמני
מחר 22.4 יום ה' 24.4
מחרתיים 26.4 ב־20.30

התיאטרון הקאמרי
יאקיש ופופצ'ה – קומדיה
הערב 21.4 מחר 22.4
יום ה' 24.4 מחרתיים 26.4
פלשתינאית – ת' חיפה בקאמרי
יום א' 27.4 ב־8.30
יום ב' 28.4: 4.30, 8.30
בקרוב: חוות החיות

התיאטרון העירוני חיפה
מקבת – בתאטרון חיפה
הערב 21.4 ב־20.30
מחר ב־20.30 לסדרה 11
קורצ'ק – ואדי סאליב
הערב 21.4 לסדרה 20
מחר 22.4 לסדרה 21
מלך ישראל – באוניברסיטת חיפה היום ב־12.00
בנועדון הד' הערב ב־21.00

הסרט שהקדים את המציאות!!!

סרט ★★★★★
צ'אק נוריס • לי מרוין
בסרטו של הבמאי
מנחם גולן
מחץ הדלתא
THE DELTA FORCE
בכורה ב־21 ערים בישראל

אולפני וולט דיסני מציגים:
נאטי גאן

TECHNICOLOR · PANAVISION

ת"א "רב־חן"	ר"ג "רב־גן"	ירושלים "אורגיל"
ימי חול: 5.00, 7.20, 9.40	ימי חול: 7.20, 9.40	ימי חול: 4.30, 7.00, 9.00
א', ב', ג' 10.30, 12.30, 2.30	א', ב', ג' 5, 2.30, 12.30, 10.30	א', ב', ג'
יום ה' 24.4 ב־11 בבקר	יום ה' 24.4 ב־11 בבקר	10.30 בבקר

פסטיבל ישראל ירושלים

ט"ו באייר – ח' בסיון תשמ"ו 24.5–15.6.86

החוברת היא המפתח

קחו את חוברת הפסטיבל והזדרזו לרכוש חבילות בהנחה כפולה:
עד חג הפסח כל הכרטיסים ב־33%
הנחה ובנוסף מבצע 1+3 חינם

מרכזי מידע ומכירות ראשיים:
י־ם: תיאטרון ירושלים ע"ש שרובר – מרכוס 20. טל. 690293, 02־690011 בימים א'־ה' 09.00־18.00. יום ו' 09.00־14.00.
ת"א: "הודן קסטל" – אבן גבירול 90. טל. 221792, 220622, 03־248844. בימים א'־ה' 09.00־13.30, 16.00־19.00. יום ו' 09.00־15.00.

europcar · the official airline · Shalom

כדאי להיות. יש מה לראות.

בית ציוני אמריקה | מועדון מטיילי מעריב

"מועדון הזמר" עם אפי נצר

מפגש שוב מחר, יום ג' (22.4), בשעה 9 בערב ב"בית ציוני אמריקה" בת"א.
הזמנה מוקדמת של כרטיסים בקופות "בית ציוני אמריקה" (טל. 259341) ם כרטיסי־הנחה למטיילים הותיקים של "מועדון מטיילי מעריב" (טל. 439207).

אני מתוח

טיול של יום: "ישוב" ביתות שלום
טיול באוטובוס־תייר המלל גם את שמורת נחל הבשור • היציאה: 26.4; 27.4; 30.4; 10.5; 24.5 • פרטים והרשמה: מועדון מטיילי מעריב, מערכת "מעריב", טל' 03־439207

בית ליסין
ויצמן 34 ת"א
טל הקופה 257066 ,216653
כולם היו בני חוץ מנעמי
הערב ב־20.30, ה' 24.4 ב־21.00, ו' 25.4
"דוד" הרצליה ב־22.00 טל. 052־83814
הסרט "פנדאנגו"
בכורה ארצית / צעירים המחפשים את עצמם
יוקרן הערב ב־23.15, מחר ג' 22.4.86 ב־19.30, 21.30, 23.15

סיפור התבגרותם של צעירים שלא רצו להתבגר.

Fandango
פנדאנגו
(מעשה שטות)
עם: קווין קוסטנר • סילבריו • באד נלסון.
בכורה ארצית
קולנוע "בית לסין" ת"א
ביום א' 12 חצות, יום ב' 11.15 בלילה
יום ג' 11.15, 9.30, 7.30 בלילה, יום ה' 11.15 בלילה

סרט נפלא.

קייט נליגאן
ג'ון מלקוביץ
סיפור אמיתי – בלתי נשכח
אלני
ELENI

שבוע 3	"צפון" תל־אביב	ימי חול	בקרוב:

הנהג. עשה לך מנהג קבע – קח עמך חייל לדרך